Ray

1 [レイ]
Jan. 2010 定価650Yen
レイ1月号 第23巻第1号通巻266号 平成21年11月21日発売（毎月23日発売）
昭和63年9月2日第三種郵便物認可

特別付録 香里奈 HAPPY カレンダー 2010

Rayオリジナル!
365日香里奈と一緒♥

冬トレンド NOW&NEXT 緊急ミーティング

ファッショニスタのグランプリコーデ

スターブランド発『冬トレンド』ラス買いガイド
FREE'S SHOP, JILLSTUART, Smork
MERCURYDUO, BE RADIANCE

¥20,000円台でお値段以上に大活躍!!
飛び売れ中の バリュー☆アウター

はるな愛さん認定♥
運命の華やぎワンピ40

冬のイベント乗りきり30days着回し

AHKAH♥
可愛いもの全部見せ

「小栗旬＋水嶋ヒロ」インタビュー

お気に入りの1冊が必ず見つかる!
「この手帳な欲しい!」
絶品LIST

最高可愛い私を
メイクで更新
恋するデートFace
メイク塾

シーズン到来! パーティーPEOPLEのおしゃれ最新情報
PARTY GIRLのドレスアップShow

* おしゃれマニア☆ひなの的イベント日記
* パーティーLOOKのおしゃれワザ模範解答
* プリ♥クラが変身! シンデレラROOMへようこそ
* ALL3万円台以下! Rayスタイリスト競演 パーフェクトイベントstyle

Van Cleef&Arpels
MARC BY MARC JACOBS
kate spade new york

里田まいの「主役」ヘアアレンジLESSON

Xmasスイーツカタログ

慧美网
19page.com

19page.com

その美しさ、宝石級。「透明発光パール*」のクリアな輝き。

目指したのは、にごりなく透きとおる宝石の透明感。「透明発光パール」。
それは、"輝きのコフレドール"が実現した特別な光。きらめきのヴェールをのせた目もとは、
瞬きするたび光り華やぐまなざしに。うるおいのツヤに包まれた唇は、
優しく輝くやわらかな表情に。新しい輝きがかなえる大人の可愛らしさをあなたへ。

コフレドール　ジュエルシャスアイズ 5種　アクアルージュ 12色　［12月新発売］

＊透明発光パール：合成金雲母・酸化チタン・酸化スズ

Makeup data：ジュエルシャスアイズ 04 アンバーベージュ　アクアルージュ PK-247

COFFRET D'OR

Kanebo

慧美网
vimeel.net

19page.com
vimee.net

t9page.com
慧美网
vimee.net

vimee.net
19page.com

19page. com

Icon Amor Forever

幸運を呼ぶクローバーを
4つのハートでデザインした
プレシャスなコレクション

10月に発売された、日本限定の新作
「アイコンアモール フォーエバー」。
愛、希望、誠実、幸運という4つの意味が、
クローバーの葉4枚で表現されています。
時を超えて長く持ち続けたい
魅力あふれる逸品です。

1.アイコンアモール フォーエバー ダイヤ入りプレートネックレス(PG)(WG) 各208,950円、2.ダイヤ入り太リング(WG)(PG) 各252,000円、3.ダイヤ入り細リング(WG)(PG) 各173,250円、4.細リング(WG)(PG) 各68,250円、5.ピアス(WG)(PG) 各157,500円/以上グッチ (グッチ ジャパン)

慧美网
vimee.net

Silver Christmas

メタリックシルバーが演出する
アップグレードなクリスマス

落ちついた印象なのに思わず目を奪われてしまう、
新作ラインナップのシルバーカラー。
人気のグッチッシマも愛らしいグッチョリも
つややかな輝きにより、強い存在感を残します。

19page.com

慧美网
vimee.net

1.グッチッシマ テディベア 90,300円、2.
ーケース(12×15×1.5cm) 19,950円、3.
ッチョリ グレイハウンドのチャーム 24,
円、4.ビーグルのチャーム 24,150円、5.
ッチッシマ ハート長財布 (9.5×19cm
2 7 ファスナー式) 54,600円、6.
布(9.5×19cm 3 1 13 ファスナー
76,650円、7.コスメポーチ(7.5×14.5×6.5
38,850円、8.グッチョリ チワワのチャー
24,150円、9.フレンチブルのチャーム 24,
円、10.ジョイ トートバッグ (24×34×15
77,700円、グッチョリ ダックスのチャー
24,150円/以上グッチ (グッチ ジャパン)

19page.com
Brownie bee
慧美网
vimee.net
TVドラマ『リアル・クローズ』で衣装協力しています。
関西テレビ・フジテレビ全国ネット
毎週火曜日よる10時から放送中
www.la-est.com
03.5456.9152
ラビットファー付ダウンコート ¥19,950

05

04ピンク、ベージュファーコラボチャーム 各3,990円／LARA＆HEART×Plush＆Lush（Plush＆Lush）

04

01ゴールドスパンコールワンピース 13,650円／Party People（kitson） 02ゴールドビジューボストンバッグ 24,150円、03シルバーハート型小銭入れ 8,820円、04ゴールドジップロングウォレット 13,650円／以上deux lux（kitson）

06（上）マルチカラーストーンリング 50,400円、（下）ピンクゴールドクラウンリング 44,100円／ともにJustin Davis（ジャック・オブ・オール・トレーズ）

まっさきに買いたいニュースなItem

Keiko★ ★Watanabe

おしゃれスナイパー vol.3

19pa...

いよいよイベントシーズンが近づいてきましたね！
今月はキラキラアイテムからニュースなコラボアイテムまで、
華やかな時期にふさわしいアイテムをピックアップしました☆

スタイリング／渡邉恵子（KIND） 撮影／石沢義人
●取材店リストは304ページにあります。

まずはkitsonの中でも大人気、Party Peopleのスパンコールワンピース（01）をフィーチャー。コスチュームみたいなのって女子の永遠の憧れですよね！ deux luxのキラキラ小物（02＆03＆04）も大ぶりビジューでお目立ち。Plush＆Lushのコラボファーチャーム（05）はリッチなボリューム感がおすすめ。あとあと思わずひと目ボレしちゃったのが、ジャスティンのリング（06）。ゴツいのに可愛くキラキラっていうのがツボです。ところ変わって伊勢丹はクリスマスにちなんだチャリティキャンペーンを実施。12/5から発売されるベアブリックのストラップ（07）を１つ買うごとに100円がグリーンサンタ基金に寄付される地球にやさしいアイテム。またコラボネタも続々です。フリーズショップとあのクオバディスの初コラボ（09）の手帳が完成。新しい手帳を持つと、来年も楽しい予定で埋めたくなりますよね☆ アクセブランドのサークルバイツがコラボしたのは、おちゃめでレトロなミッキー（10）。これなら自分へのごほうびにもベストでしょ。また普段よりワンランク上のおしゃれをしたいなら、存在感大な小物をGETして。CA4LAの表参道店限定のカンカン帽（08）は一点投入するだけで、がぜんファッショニスタに。LA☆CELEBではCAPELTA（11）のブーツが初上陸。ド派手スタッズはイベントシーズンならでは！とにかく今月はテンション高めなミーハー小物に物欲燃えまくりです♥

by Keiko

07ベアサンタ BE@RBRICKストラップ（右から）蛍光ピンク、蛍光イエロー、蛍光グリーン、NEWノーマルグリーン 各300円（チャリティ金100円含む）／伊勢丹新宿店

グリーンサンタ基金（www.greensanta.jp）
BE@RBRICK TM & © 2001–2009 MEDICOM TOY CORPORATION. All rights reserved.

09ゴールド、シルバーQUOVADISコラボエグゼクティブ手帳 各4,515円、ピンクエナメルQUOVADISコラボビジネス手帳 3,360円／以上QUOVADIS×FREE'S SHOP（FREE'S SHOP）

11シルバースタッズベルトつき黒ブーツ 44,500円／CAPELTA（LA☆CELEB）

10Loveロゴペンダントヘッド 25,200円、ゴールドミッキーネックレス 29,400円／ともにCircle Bites（TOKYO DRIVE）

08茶カンカン帽（表参道店限定） 12,600円／CA4LA（CA4LAショールーム）

ee.net

NAKAGAWA CORPORATION ©Disney

19page.com

新作ピアスのほどよい存在感で耳元に華やかさを

スウィート アルハンブラ シリーズに仲間入りした新作は、ハートと蝶のモチーフピアス。(右から) スウィート アルハンブラ ハートピアス (YG×ホワイトマザーオブパール) 178,500円、パピヨンピアス (YG×ホワイトマザーオブパール) 178,500円、パピヨンピアス (WG×ターコイズ) 220,500円／以上ヴァン クリーフ&アーペル

2009年クリスマスシーズンの限定ペンダント

ホワイトマザーパールの中央にダイヤモンドが施された、クリスマス限定品。聖夜にふさわしい雪の結晶のようなきらめきが魅力的です。ドレスアップシーンだけでなく、一生のお守りジュエリーとしてもぴったり。ヴィンテージ アルハンブラ ダイヤ入りクローバーペンダント (WG×ホワイトマザーオブパール) 231,000円／ヴァン クリーフ&アーペル

愛らしさ」をまとって

ひとめぼれコレクション♥

撮影／石沢義人　スタイリング／渡邉恵子 (KIND)
●取材店リストは304ページにあります。
※記事中のYGはイエローゴールド、
WGはホワイトゴールド、PGはピンクゴールドを表します。

…頭に、注目の新作や限定商品も続々登場しています。クリスマスを前に、憧れジュエリーの清楚で可憐な輝きを存分に堪能しましょう。

あたたかみのあるシンプルデザインが人気

クローバーモチーフをイエローゴールドだけで表現したビザンチン。丸みのあるデザインがやさしい印象で、日常使いに愛用する人が多いそう。ペンダントとピアスをおそろいでつければ、確かな品格とさりげない優美をアピールできます。ビザンチン クローバーペンダント (YG) 199,500円、クローバーピアス (YG) 178,500円／ともにヴァン クリーフ&アーペル

幸運の四つ葉のクローバーに願いを込めて

クローバーの葉の一枚がこぼれ落ちるように揺れる新作リング。赤褐色の不透明石・カーネリアンが使われていて、幅広い年代のファンに支持されています。この美しいデザインを手にすれば、どんなシーンでも主役になれることは確実！ エフィヤージュ ダイヤ入りクローバーリング (PG×カーネリアン) 367,500円／ヴァン クリーフ&アーペル

カーネリアンの深みのある美しさを存分に楽しんで

1968年の誕生以来、長く愛され続けている人気シリーズ。イエローゴールドとカーネリアンのコンビにより、高貴なアンティーク感を味わうことができます。ヴィンテージ アルハンブラ ダイヤ入りクローバーリング（YG×カーネリアン）262,500円、クローバーペンダント（YG×カーネリアン）199,500円／ともにヴァン クリーフ&アーペル

大人の洗練と気品を兼ね備えたペルレのリング

ビーズ状のセッティングを主役にしたペルレ。ビーズのみが一列に連なった細めのリングと、「ヴァン クリーフ&アーペル」のロゴが花文字で刻まれた太めのリングを重ねづけするのが素敵。（右から）ペルレ 細リング（WG）71,400円、ロゴ入り太リング（WG）199,500円、細リング（PG）60,900円、ロゴ入り太リング（PG）178,500円／以上ヴァン クリーフ&アーペル

聖なる夜に「永遠の

Van Cleef & Arpels

ヴァン クリーフ&アーペル

クローバーや蝶などの愛らしいモチーフが、いつの時代も女ゴコロをくすぐるヴァン クリーフ&アーペルのコレクション。代表的な「アルハンブラ」を

会期限定の展覧会でしか買えないレア・ブレス

10月31日から開催されている「ザ スピリット オブ ビューティー展」。100年を超える歴史の中のさまざまな作品を紹介しています。ビザンチン ブレスは、そのギフトショップで発売される限定商品です。（右）ビザンチン ブレス（PG×シルクコード）67,200円、（左）ビザンチン ブレス（WG×シルクコード）72,450円／ともにヴァン クリーフ&アーペル

"可愛いラグジュアリー"でおしゃれを磨く

手持ちのジュエリーも含め、いろいろな組み合わせでコーディネートできるのがうれしい。（右から）スウィート アルハンブラ クローバーブレス（PG×カーネリアン）115,500円、ハートブレス（YG×ホワイトマザーオブパール）105,000円、パピヨンペンダント（WG×ターコイズ）147,000円、パピヨンブレス（WG×ターコイズ）136,500円／以上ヴァン クリーフ&アーペル

慧美网
19page. com

今月のビューティートピックス

Catch the Beauty Scoop!

撮影／金子吉輝（DOCK TAIL）
スタイリング／[illegible]有華

ひと目見ただけでときめく宝石のようなパッケージもポイント。メイクが楽しくなるオリエンタル フローラルの香りつき♪
（右から）ファンタム アイズ 全10種 各6,615円 薄くのせても、はっきり見せてもぼかしてもOK。その日の気分やアイデア次第で目元の印象を自在に彩って！ キッチュな吹きつけデザインは使うのがもったいなくなるぐらいの可愛さ。スパイスショット ルージュ 全20色 各4,725円 クリアでツヤのある発色。はさみ込んだスパイスカラーが唇にニュアンスを生む隠し味に。

発売中

新しい自分に出会える♥

ゴージャス&カラフルな色の魔法を楽しもう！

Elégance

エレガンス

食わず嫌いだった色にも思わずふれてみたくなる！トキメキコスメ登場♥

好きなのにためらっていた色、誰にいわれたワケでもなく、似合わないと決めつけていた色。あなたにも心あたりありませんか？ そんな無意識のうちにできたココロの壁をラクラクと打ち壊してくれるコスメがこちら！ エレガンスから誕生した新メイクアップコスメです。

ブランドデビュー以来、洗練された色にこだわり続けてきたブランドだからこそ提案できる極上の色選びで、食わず嫌いだったはずの色も「試してみようかな～」と思わせてくれるのだからさすが！ あきれるほどにカラフルで、ゴージャスなアイテムたちは、どれをとっても大人の好奇心を刺激するものばかりです♥

無難な色、型どおりのテクニックやロジック……。減点法のメイクはもうおしまい。「メイクが好き！」「もっとキレイになりたい!!」、そんな純粋で、浮き立つような気持ちとともに選びとったその色をまとうとき、新しい自分にきっと出会えるはず！ 美のNEXTステージへ。メイクの楽しさをもう一度呼び起こしてくれる魅惑コスメの宝庫、エレガンスのカウンターへ急がなくっちゃ！

★お問い合わせ先
エレガンス コスメティックス
0120・766・995

vimee.net
19page.com

ねぎみそ＆ハーフ
これはホームメイドです。
1/2
キユーピーハーフ
カロリー50%カット
400g
キユーピーハーフ
慧美网
yimee.net
www.qphalf.com
おいしく、カジュアルに。

Ray model's Hot Scandal

連載 Rayモデルが作る誌上ブログ vol.8

今月もRay㊫のお仕事はもちろん、プライベートまでとことん追っかけ取材！　ドラマ収録で大忙しの香里奈の素顔をはじめ Rayだけで見られる貴重なオフショットもりだくさんで お届けします☆

今月の It Girl に密着！

ドラマ「リアル・クローズ」収録中！ 香里奈 KARINA

制作発表は＠マンダリン オリエンタルホテル

制作発表はエルメス・カレの全面協力を得て出演者全員がスカーフを着用して出席。コレクション風のおしゃれな演出が新鮮でした！

01 ドラマ「リアル・クローズ」いよいよ中盤戦です！

みんなファッショナブルに変身した綺恵見てくれたかな？　次回は11月24日(火)の第7話です！　お楽しみに♪

02 香里奈3姉妹初の学園祭登場！

大妻祭でトークショーをさせていただきました。初体験だったから予想以上の盛り上がりにびっくり(ﾟ_ﾟ)!!

ロス一人旅でリフレッシュ♪ 葛岡碧 MIDORI

01 ロサンゼルスに住む友達に会いに行ってきました

車で砂漠を約5時間走ってラスベガスへ。ニューヨークやパリなどの有名なオブジェが各所にあって圧巻！

まずは、友達とロスをドライブ。ロングビーチでランチした後、街を散策したよ。ハロウィーンのディスプレイで飾られたロスの街をランニングしたり。半そででもちょうどいいお天気で思いっきり楽しめました♪

一人旅といっても親友夫婦の案内のおかげで安心して観光できたよ。思いがけずブルーマンにも遭遇してびっくり。

お仕事もプライベートも充実！ 今井りか RICA

01 学園祭のトークショーに出演しました！

文京学院大学の学園祭で行われたNACK5のラジオ番組「HITS! THE TOWN」の公開生放送に参加。待ち時間に食べ歩きしたよ(笑)。

02 kate spade new york 青山店リニューアルパーティーに参加しました

プレスの亀山さん(左)とスタイリストの縄田えりさんとパチリ。おみやげに新作のグリーンのエナメルトートをいただき、うれしい♪

03 秋を感じる煮物料理にハマってます！

美容&健康を考えて毎日一品は料理を作っています。食べたいお野菜をメインにしてぱぱっと作れる和食の煮物が得意です♥

碧がジュエリーブランド「Ridomy(リドミー)」を発表したよ！

「Ridomy」とは？
ブランド名は、碧の名前を後ろから読んでつけました(笑)。……シンプルな……デザインにこだわりを……ました♥

↑(上から)リング……円、ピアス 38,000円、ブレスレット 13,000円／Ridomy(セルリア)　素材はK10イエローゴールド。

「Ridomy」はココで買えます！
インターネットのジュエリーセレクトショップ「セルリア」(http://www.serruria.com/) にアクセスしてぜひチェックしてね。

ボブにヘアチェンジ！ 南里美希 MIKI

10月号のヘア企画でスーパーロングを20cmくらいバッサリ切ったんだけど、もう少し切りたくなっちゃって重めのボブにしたよ。似合ってる!?

01 Ray編集部からバースデープレゼント♥

Ray編集部のみなさんから誕生日のお祝いにmiu miuのサングラスのサプライズ♥　サングラス集めてるからうれしい～！

02 最近JILL STUARTのコスメ集めにハマってます

見てるだけで……な気分にひた……る可愛いビジュアルが大好き……このネイルは……きが早いしい……香りなので一……のお気に入り

03 さらに髪をばっさり切っちゃいました！

9page.com
vimeee.net

Netz
make the style™
http://netz.jp
Drive Your Dreams. TOYOTA
つの季節を、
人の時間にしてみませんか。
シーター　デビュー。
3つの新しいiQデビュー!
☑ 2人きりの時間を大切にするiQ ···· 2シーター
☐ パワフルな走りを楽しむiQ ········ 1.3L
☐ どこまでも個性を表現するiQ ······ iQ+(プラス)
NEW WAY
iQ
129万円*
(消費税込み)
Photo中央：iQ特別仕様車 100X "2 Seater"(ベース車両は100X)。ボディカラーはイエロー<5A6>。全長2,985mm×全幅1,680mm×全高1,500mm。エンジン:1.0L 1KR-FE 最高出力(ネット):50kW(68PS)/6,000r.p.m. 最大トルク(ネット):90N·m(9.2kgf·m)/4,800r.p.m.。
©365日お車選び、装備の使い方、メンテナンス、最寄の販売店、その他カーライフに関することなどお気軽にご相談ください。トヨタ自動車(株)お客様相談センター 0800-700-7700 9時～18時(カタログのご請求は24時間受付)
国土交通省認定(全車)
12 colors for iQ — toyota.jp/iq
*価格は、メーカー希望小売価格(北海道・沖縄地区を除く)で参考価格です。価格は各販売店が独自に定めておりますので、詳しくは販売店にお尋ねください。*価格には保険料、税金(除く消費税)、リサイクル料金、オプション、登録料等の諸費用は含まれません。*価格はパンク修理キット付の価格です。
iQ
特別仕様車 100X "2seater"
エコカーの減税75%
自動車取得税減税 41,400円
自動車重量税減税 28,400円
自動車税減税 14,500円
補助金 25万円(または10万円)
13年以上のクルマを廃車の場合
[購入負担]計334,300円軽減!
エコカー購入のみの場合
(または計184,300円軽減)
詳しくは販売店またはWebへ。
まずは
こども店長
検索
「N」マークはNetzのラインアップの象徴として順次装着していく新しいエンブレムです

19page.com
慧美网

CONTENTS ②

Beauty

220 アレンジの達人
里田まいさんの「主役」ヘアアレンジLesson

226 最高可愛い私をメイクで更新
恋するデートFace★メイク塾

234 コレが鉄板コスメ
2009 下半期
私をキレイにした溺愛コスメ大賞

244 "絶対買い！"なスペシャルアイテムをお届け
豪華プレゼントつき！
「Happy コフレSELECTION」

201 連載 ヴィジュアルプリンセス♥なコスメたち
今月のCinderella Cosme

Entertainment

206 おしゃれGirlsのおうちを拝見♪
青山リッチーズのお部屋にお邪魔しま〜す！

214 聖夜にぴったり♥Xmas Sweetsカタログ

266 ▶▶ Ray's Recommend
小栗旬＋水嶋ヒロ／B'z／ビヨンセ／辻希美／中村蒼／スザンヌ

277 細川茂樹さんがナビゲート♥
2009→2010 恋と出会いの家電占い

107 〜my precious diary〜
特別付録
Karina's Happy Calendar

連載

13 …… Catch The Scoop!! Beauty
265 …… Beauty Flash
293 …… プリ♥クラの姫トーク。
294 …… Beautyプリンセスへの道
キャンパス美人
Ray×camelot Cocktail Party
295 …… プリンスHUNTER
296 …… 倉田真由美＆城咲仁 恋の駆け込みクリニック
297 …… いま一番気になる男のコの素顔が知りたい！
イケメン解体新書！ 第22回 橘慶太（w-inds
298 …… 日本一のモテ子養成講座 第12回
303 …… 読者モデル＆スタッフ募集
304 …… 今月の取材協力店リスト
273・275 …… NEWS of THE NEW ＜新製品のお知ら
329 …… 今月のPresent from Ray
331 …… 定期購読者大募集！
332・334 …… LOVE HOROSCOPE
337 …… 次号予告

レイアウト／
ピカデリー・ナッティワークス・
梓・マーグラ・菅沼充恵・
遠多英次・今井こずゑ・リッチモンド・
神谷昌美・吉村真奈・
山口さなえ
DNP PD／成田和典

Monthly★From Ray Models 特別編

今回は、葛岡碧プロデュースのジュエリーブランドについて紹介。
数あるアイテムの中から、ほんの一例だけ公開しちゃいます☆

エステールから 葛岡碧 デザインの ジュエリーブランド Ridomy が登場！

「Ridomy」は、10月10日から新しく立ち上げた碧プロデュースのジュエリーブランド。碧がこだわったのは、繊細だけど甘くなりすぎないよう、大人っぽくシャープなデザインにすること。デザイン画を描き（プロ顔負けの仕上がりに周囲もびっくり！）、サンプルを何度も試してチェックして、最終的に「納得いくものができた」みたい。店舗＆WEBで販売中です。Xmas限定品もあるから、チェックしてみてね。

うっとりするような大人可愛いジュエリーが勢ぞろい

❶K10YG グリーンサファイヤ スクエアピアス 35,000円、❷一粒石リング（エメラルド）20,000円、❸K10YG Loveネックレス 20,000円 クリスマス限定、❹K10YG レッドサファイヤリング 16,000円 WEB限定、❺K10YG リング 15,000円 WEB限定、❻K10YG トルコ石リング 16,000円 WEB限定／以上Ridomy
※価格の中のYGは、イエローゴールドを表しています。

詳細はWEBサイトでチェックして！ http://www.seruria.com/

慧美网 vimee.net
19page.com

19page. com

SUNSTAR

Ora² オーラツー キレイを、まいにち。

ステインを落とす&つきにくくするWアクション！

コーヒーや紅茶、赤ワイン、チョコ、カレー、プルーン…

いい女の毎日は、歯の着色汚れ＝ステインの原因がいっぱい！

ステインを浮かせて落とす&つきにくくする

ダブルアクションのオーラツー ステインクリアで、キラキラスマイルキープ！なのだ。

ステインにWアクション！

❶ 落とす

❷つきにくくする

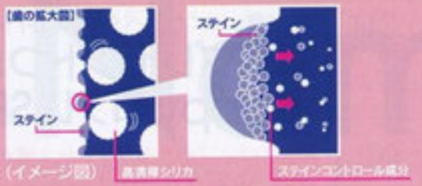

高清掃シリカ(清掃剤)が歯の表面のステインを落とし、ステインコントロール成分(溶解剤)が細かな部分のステインを溶解し、付着抑制。

気分でよりどり 3 flavors！

オーラツー ステインクリア ペースト [医薬部外品] 効能・効果：歯を白くする・口臭防止・ムシ歯予防

選べてルンルン10 colors！

オーラツー ハブラシ

磨けばキラキラ、見せたい白い歯

Ora² ステインクリア

慧美网 vimee.net

あなたも女子力アップ！「口もと美人道」は www.ora2.com でチェック！

サンスター株式会社 〒569-1195 大阪府高槻市朝日町3-1　商品のお問い合わせ 0120-008241

慧美网
vimee.net
9page.com

19page.com

あの曲みたいな恋がしたい!?

香里奈の Winter Song

キラキラeveryday

イベントの数だけいろんな思い出が積もる――。そんなたくさんの気持ちがつまった冬歌を、香里奈がトレンドスタイルにのせてお届けします。毎日をキラキラ輝かせるハッピーでドラマチックな出来事をたくさん妄想してね♥

撮影／設楽茂男（モデル）、河野望（静物）　スタイリング／渡邉恵子（KIND）　ヘア&メイク／SHIO　モデル／香里奈
撮影協力／アニヴェルセル表参道、ブーランジェリーブルディガラ広尾店、AWABEES
JASRAC　出0913918-901　●取材店リストは304ページにあります。
※商品クレジットはすべて27ページにあります。

女のコにとってクリスマスは
ショッピングが楽しい時期でもあるんです♥

Karina's Shopping

慧美网 vimee.net

Karina@

Too many gift...

でも欲ばりすぎて持ちきれなーい！
ってことも正直あります

ALL I WANT FOR CHRISTMAS IS YOU

Mariah Carey

Mariah Carey Walter Afanasieff Mariah Carey Walter Afanasieff

I don't want a lot for Christmas There is just one thing I need
I don't care about presents Underneath the Christmas tree
I just want you for my own More than you could ever know
Make my wish come true... All I want for Christmas Is you ...

All the lights are shining So brightly everywhere (so brightly baby)
And the sound of children's Laughter fills the air (Woo Wow)
And everyone is singing (Oh Yeah) I hear those sleigh bells ringing
Santa won't you bring me the one I really need
won't you please bring my baby to me

Oh I don't want a lot for Christmas
This is all I'm asking for I just want to see baby
Standing right outside my door Oh I just want him for my own
More than you could ever know Make my wish come true
Oh Baby all I want for Christmas is You... (You Baby)
Woo Woo... (All I want for Christmas is you, baby)
Oh... Oh... (All I want for Christmas is you, baby)
Woo... Woo... (All I want for Christmas is you, baby)

唯美网
vimee.net
19page.com

19page.com

雪がふると思い出す人や
光景ってありますか…？

Karina@Snow days

粉雪

ミオロメン

詞 藤巻亮太　作曲 藤巻亮太

粉雪舞う季節はいつもすれ違い
人混みに紛れても同じ空見てるのに
風に吹かれて 似たように凍えるのに

僕は君の全てなど知ってはいないだろう
それでも一億人から君を見つけたよ
根拠はないけど本気で思ってるんだ

些細な言い合いもなくて同じ時間を生きてなどいけない
素直になれないなら 喜びも悲しみも虚しいだけ

粉雪 ねえ 心まで白く染められたなら
二人の孤独を分け合う事が出来たのかい

僕は君の心に耳を押し当てて
その声のする方へすっと深くまで
下りてゆきたい そこでもう一度会おう

分かり合いたいなんて 上辺を撫でていたのは僕の方
君のかじかんだ手も 握りしめることだけで繋がってたのに

粉雪 ねえ 永遠を前にあまりに脆く
ざらつくアスファルトの上シミになってゆくよ

慧美网
vimee.net

19page.com

WINTER SONG

DREAMS COME TRUE

作詞:MIWA YOSHIDA／MIKE PELA
作曲:MIWA YOSHIDA／MASATO NAKAMURA

The dusk is gaining ground, lights flicker all around
And as I walk the lonely streets, the snow is falling ever faster
Looking to the sky, I wonder where you are,
The way you came into my life, filling every day with laughter

Almost blinded by the snowflakes on my face
Despite the chill I feel the warmth of your embrace
Intoxicated now, I stagger like a fool
I feel that surely I could float away...

I want to show you everything I see, the way I'm feeling
I need to be with you tonight, to hold your arms around me
My love for you is deeper than the deepest snows of winter
The greatest gift I ever had was you.

This sparkling crystal world, this magic winter land,
If I could share it all with you, and make-believe forever after

Like a blanket over everything in sight,
In the hush I hear the silence of the night
The snow has covered all the streets we walked along
I hope you still remember me tonight

華やかにデコレーション
されたショーウィンドウを見ると
冬がきたーって実感します

Karina@ Window Shopping

慧美网
vimee.net

White Light

安室奈美恵

作詞:Nao'ymt 作曲:Nao'ymt

Oh Joy to the world Love overflows
In a snowfall with Santa Claus
Sweet, sweet all night
Sweet, sweet Christmas

こうして二人きりで過ごす
静かでこんな優しい夜　久しぶりな気がする
最近ずっと逢えないでいたから

いつもの場所で待ち合わせ
彩る街を手を繋いで
口ずさんだ Christmas song
気付けば All my pain is gone
やっぱりそう貴方の傍なら

凍えていた心が嘘みたいに解かれて
I'm feelin' that I can believe your love to me
どんな夜も記憶も怖いなんて思わない
You know I've realized it again

Baby on this special day
この闇がもう貴方を　何処かへ連れて行かないように
空を舞う白い雪に溶かして　何時でもどんな時でも
I'll never leave your side
I promise under the white light

vimee.net
19page.com

香里奈の**キラキラ冬スタイル**をおさらい！

ここまで見せた香里奈の冬スタイルをおさらい。特にお手本にしたいのは、レイヤードテクと小物使い。イベント本番にむけて、しっかりレッスンしてね。

STYLE 04

グッドガールなショーパン
CDはネクストブームの予感♥

ゴールドボタン黒ピーコート 16,800円／Decious 赤ニット 13,440円／アルバローザ（アルバローザ ジャパン） ネクタイつきストライプフリルシャツ 7,140円／Brownie bee チェック柄ショートパンツ 6,195円／ピンキーガールズ 新宿ルミネエスト店 赤ミニボストンバッグ 8,295円／キャセリーニ グレースエードニーハイブーツ 39,900円／AULA AILA（DraSTic）

STYLE 01

リッチなムートンとワンピース
でイメージはSACT♪

黒フェイクムートンコート 22,050円／ローズブリット（オンワード樫山） グリーンチュール×スパンコールワンピース 24,150円／Language（Language 六本木ヒルズ店） ビジューつきクラッチバッグ 9,975円／MERCURYDUO 黒ニーハイブーツ 11,340円／R&E渋谷109店 頭につけたリボン／スタイリスト私物 ゴージャスなムートンコートをさらっとはおるのが上級おしゃれを印象づけるポイントです。

STYLE 05

レースジレ×トレンカの
大人ニュアンスが新鮮

レースジレ 4,935円／FREE'S MART ネイビーダンガリーシャツ 13,440円／アルバローザ（アルバローザ ジャパン） 黒リボンニットワンピース 6,195円／Dazzlin' パールフープピアス 2,100円／DURAS ambient 黒レーストレンカ 6,195円／AULA AILA（DraSTic） ワンピースはリボンを後ろにしても着れる♪

STYLE 02

品のいいカジュアルは
ベージュ系で統一がキモ

ベージュムートンジャケット 24,990円／アルバローザ（アルバローザ ジャパン） ベージュレースワンピース 14,700円／MERCURYDUO 茶系ヒョウ柄ハット 4,095円／キャセリーニ フィフスアベニュー（キャセリーニ） パールネックレス 4,200円／MURUA マルイカレン新宿店 黒バッグ 9,240円／カカトゥ（アンビリオン） 茶ニーハイブーツ 31,290円／ダイアナ（ダイアナ 銀座本店）

慧美网 vimee.net

STYLE 03

鉄板のワンピ×ファーに
ベレー帽でスパイスをON

ファーティペットつきコート 19,950円／C.C.CROSS ワンピース 26,250円／Language（Language 六本木ヒルズ店） 黒ベレー帽 4,095円／Dazzlin' 黒バッグ 9,975円／Pray Hotel（ハニーサロン ルミネエスト新宿店） 黒パンプス 25,200円／DURAS ambient （モデル着用）ゴールドネックレス 5,460円／Dgrace（ビー・エックス） 黒タイツ 1,890円／ヴァニラ・コンフュージョン（福助）

リアル・クローズ
REAL CLOTHES
毎週火曜よる10:00
CAST
香里奈 西島秀俊 高岡蒼甫 加藤夏希 能世あんな 真野裕子 えれな 南 明奈 IMALU・小泉孝太郎・黒木瞳
原作：槇村さとる「Real Clothes(リアル・クローズ)」(集英社刊) 脚本：大島里美
主題歌：「きっと大丈夫」坂詰美紗子(rhythm zone) 音楽：野崎良太(Jazztronik)
制作協力：ホリプロ 制作著作：関西テレビ
http://ktv.jp/real-clothes/
カンテーレ
関西テレビ
フジテレビ
番組情報はコチラ

大胆なリボンが描かれたPOPなトラベルバッグ

←〈上から〉BOW LOGO TRAVEL バッグ 小(22×33×11cm) 35,700円、同バッグ 中(30×45×15cm) 39,900円、同バッグ 大(37×56×19cm) 46,200円／以上MARC BY MARC JACOBS(マーク ジェイコブス カスタマーセンター)

デイリーに活躍するエッジィなデザイン

↓INTO THE WILD STANDARD SUPPLY ヒョウ柄トートバッグ(33×56×29cm) 28,350円／MARC BY MARC JACOBS（マーク ジェイコブス カスタマーセンター） 容量大のトート。手描き風のピンクロゴが可愛い。

おしゃれマニア必見のHAPPYカラーバングル

↑〈上から〉ロゴ入り太バングル ブルー、パープル 各15,750円、ロゴ入り細バングル ピンク、ダークグレー 各12,600円／以上MARC BY MARC JACOBS(マーク ジェイコブス カスタマーセンター) 重ねづけしてもキュート。

MARC BY MARC JACOBS 大人モードな新作小物図鑑

毎シーズン、高感度なファッションを求める女性のハートをわしづかみにする、MARC BY MARC JACOBSの小物たち。今季も旬なエッセンスを凝縮した見事な新顔がお目見え。クラスアップ確実な最新コレクションで流行を先どりして！

撮影／石沢義人 スタイリング／樋口かほり(KIND) ●取材店リストは304ページにあります。
※バッグのサイズは(タテ×ヨコ×マチcm)で、すべて編集部調べです。

マニッシュルックにハマる辛口アニマルに視線集中

↑〈右から〉PRETTY NYLON ポーチ(14×11×6cm) 7,350円、同トートバッグ(33×41×11cm) 25,200円、ニットスカーフ 15,750円／以上MARC BY MARC JACOBS(マーク ジェイコブス カスタマーセンター)

カラフルなチャームはコーデのアクセントに

↑〈右から〉ロゴバッグチャーム イエロー、パープル、ピンク 各9,030円／MARC BY MARC JACOBS(マーク ジェイコブス カスタマーセンター) 遊び心あふれるロゴデザインのバッグチャーム。カジュアルな装いにベストマッチ。

乙女チックな装いにロマ気分が急上昇

→〈右〉黒リボンウォッチ チェーンネックレス型、〈左〉白リボンウォッチ ベルト型 各25,200円／MARC BY MARC JACOBS(マーク ジェイコブス カスタマーセンター) レトロガーリーなリボンに♥

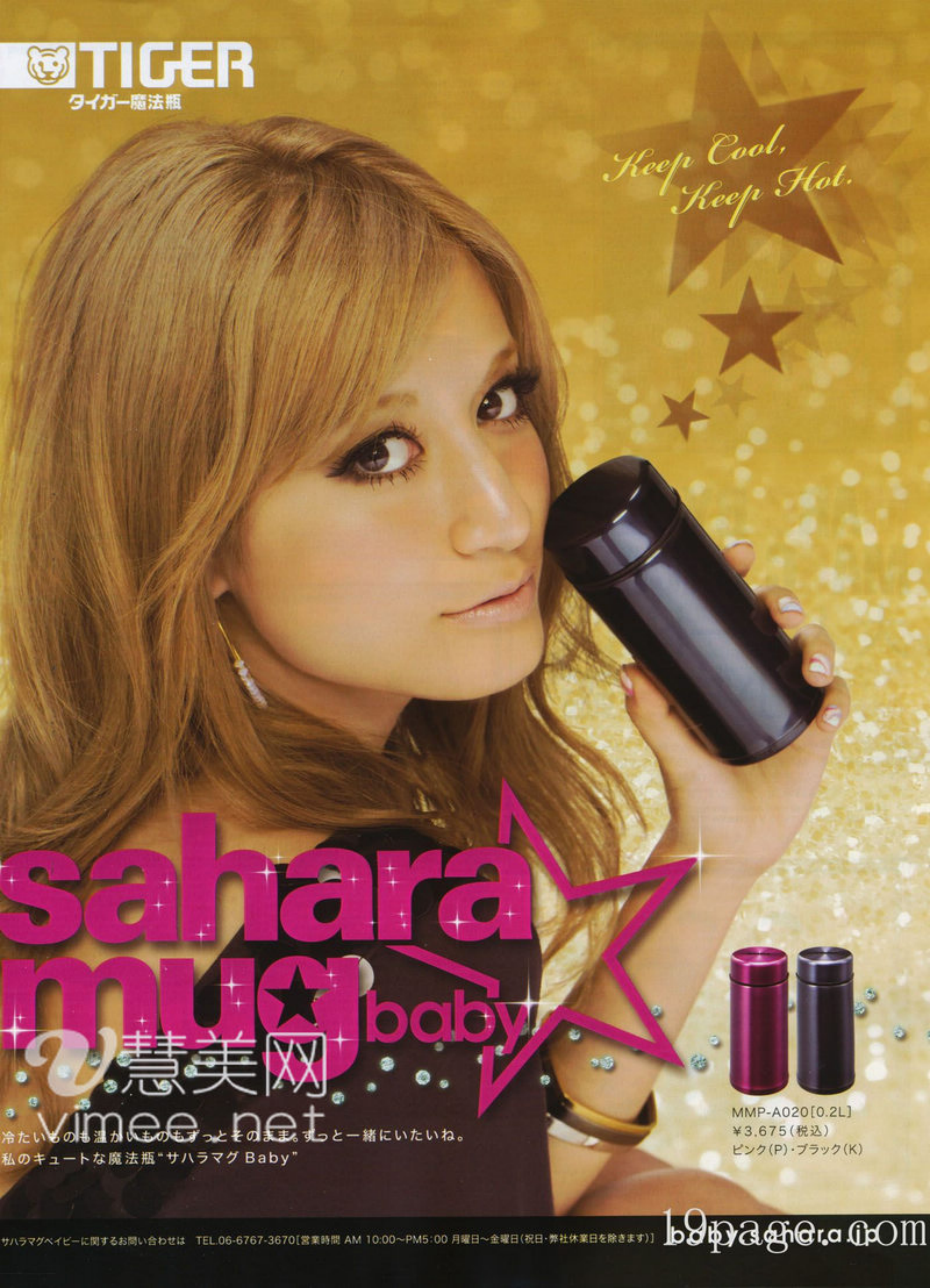

慧美网
vimee.net
19page.com

エレガントと可愛さを兼ねそなえた
女優モードなバッグにひと目ボレ

➡オレンジコート 80,[illegible]50円／ケイト・スペード ニューヨーク タイツ／スタイリスト私物

9page.com

知的な可愛さを仕掛ける
プレミアムなバッグに夢中

➡パテントキルティングバッグ（21×29×11cm） オレンジ、オフホワイト、ブラック 各44,100円／ケイト・スペード ニューヨーク 丸っぽいフォルムが可愛らしい。キルティングとパテント素材の光沢感がリッチ感を演出。

大人ファンタジーな
クラシカルアクセ

⬅（右上から時計まわりに）ドミノピアス 7,350円、ドミノリング クローバー、ハート 各8,925円、クイーン オブ ハーツ ネックレス 16,800円、ドミノペンダント 10,500円／以上ケイト・スペード ニューヨーク トランプやドミノをモチーフにデザインされたアクセ。

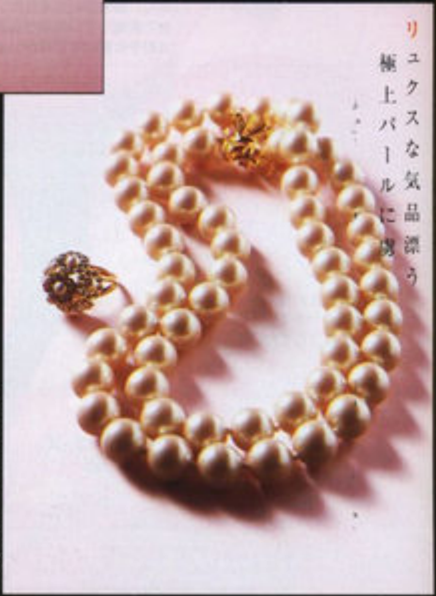

リュクスな気品漂う
極上パールに

➡（右）白パールネックレス 16,800円、（左）パール使いリング 16,800円／ともにケイト・スペード ニューヨーク 大粒パールがパーティーシーンに活躍。シンプルなモノトーンスタイルに合わせれば、大人の品格を放ち、即効で憧れの的に。

洗練レディを叶える
格上げルックなモノグラム

⬅（上から）白[illegible]ス×黒モノグラムショルダ[illegible]マス[illegible]（16.5×32×9cm）34,6[illegible]円、赤×黒モノグラムバッグ（20.5×25.5×13cm）39,900円、黒ベース×白モノグラムバッグ（24×42×17cm）53,550円／以上ケイト・スペード ニューヨーク

慧美网
vimee.net

すべての恋するLADYにお届け

kate spade new york が贈る

ケイト・スペード ニューヨーク

レトロクラシックな世界へようこそ

Retro Classic

洗練されたデザインと、すぐれた実用性で絶大な支持を集めるケイト・スペード。
この冬はレトロクラシックをテーマに、フェミニンな女性らしさを表現。
遊びも効いたオリジナリティあふれる新作小物で、オシャレに磨きをかけて。

撮影／水野美隆（BRAVO BRAVA・モデル）、石沢義人（静物） スタイリング／樋口かほり（KIND） ヘア＆メイク／山下智子 モデル／泉里香
●取材店リストは 304 ページにあります。※バッグのサイズは（タテ×ヨコ×マチcm）ですべて編集部調べです。

we love ♥ karina

香里奈が愛されるワケ
～30人の証言～

可愛いから。カッコいいから。スタイルがいいから。
香里奈が愛されるワケはさまざま。だけどももちろん、
それ以上の内面の魅力もたくさんあるからこそ愛される。今回は、
香里奈と一緒にお仕事をされている方々に、「香里奈が
愛されるワケ」を存分に語っていただきました。

撮影／桑嶋まこと(M CREW)　スタイリング／渡瀬恵子(KIND)
ヘア&メイク／SHIO　モデル／香里奈
●取材店リストは304ページにあります。

Voice♥01

『リアル・クローズ』で
香里奈の恋人役♥
高岡蒼甫さん

「イイ意味で普通な人」

サラっとしていてドロっとしてない。気どってないから地元の女友達感覚。毎日台本にスタッフの似顔絵を描いてくれるので、チーム感をキープできて楽しく撮影できます。

Voice♥06

『リアル・クローズ』
チーフプロデューサー
重松圭一さん

「火曜22時の看板女優」

自分を可愛く見せようとしない人。常に、自分がどう見られたいかではなく、自分がどうありたいかを自然体で表現している気がします。そんな若手女優はなかなかいませんよ。

Voice♥07

『リアル・クローズ』
プロデューサー
佐野拓水さん

「現場ではいつも駆け足！」

大勢いるスタッフの名前をすぐに自然に覚えている！　撮影数日目には、ほぼ全員覚えている！　本当に頭が下がります。そして、現場ではいつも駆け足で動いてくれます。

Voice♥03

『リアル・クローズ』で共演
能世あんなさん

「姉には頼り上手だから助けてあげたくなる」

小さい頃から人見知りで、すぐに人の後ろに隠れるようなコでしたが、根本は今も変わってないかな(笑)。でも人を笑わせることも好きだから、そのギャップが愛される要素のひとつかも。そしていつも一生懸命だから、つい力になってあげたくなります。

from sisters

Voice♥08

『リアル・クローズ』
演出
白木啓一郎さん

「自分の口でモノをいう人!!」

2006年、僕が助監督を務めたドラマの現場で「ちゃんとやってもらわないと困ります！」と結構な剣幕で怒られたことがあります(笑)。女優さんはマネージャーさんを通すことが多いなか、彼女は自分の口でいってくれた。そして怒っても引きずらない。次の瞬間には笑って接してくれる。そこが最大の魅力です。

Voice♥04

『リアル・クローズ』で共演
えれなさん

「旅行のおみやげはいつもおそろいです♥」

学校もバレエ教室も一緒だったせいか、小さい頃の香里奈は私たち姉の行動をすぐにマネしたがるコ。今はドラマも一緒ですが(笑)。いまだに香里奈一人で旅行や買い物に行って、おそろいのお土産を買ってきてくれるのは、昔の可愛さのままだな～と思います。

Voice♥02

『リアル・クローズ』で
香里奈の同僚役
加藤夏希さん

「とっても気さく!!」

気さくに話しかけてくれるし、とっても気配りのできる人。心がやさしいんだな～って感じます。ステキな内面をお持ちだからこそ、まわりからもすごく愛されるんだと思います。

Voice♥05

『リアル・クローズ』
ヘア&メイク担当
小出みささん

「スタッフを名前で呼んでくれる人」

スタッフの人数が多いので部署名や肩書きで呼びがちなんですが、香里奈さんは違う。いつもきちんと名前で呼んでくれるから、呼ばれたスタッフはすごくうれしいんです！

---

karina ♥ real clothes　REPORT　karina ♥ real clothes　REPORT　karina ♥ real clothes　REPORT　karina ♥ real clothes

『リアル・クローズ』の現場リポート☆

またまたやっちゃいました！

どんどんおもしろくなっている『リアル・クローズ』の現場に潜入！　女優モードの香里奈、今回も真剣です！　毎週火曜日22時～(関西テレビ)

＼すかさず台本チェック！／

ちょっとした合間に台本を見直す姿も。差し入れの中には、CM出演中のカロリーメイトもあったよ。これならサクッと食べられる！

スタッフさんとも仲よし♥

ヘア&メイクの小出さんとパチリ★　ヘアスタイルを直していただく間も、楽しそうにおしゃべり。リラックスできるひとときみたい。

真剣女優モードっす!!

リハーサル

緊張

打ち合わせ

お芝居の動きをチェックするドライ、本番前のリハーサルと、カメラが回る前も集中力が必要！　スタジオ内では超真剣モードでした。

＼セットも華やか♥／

START
スタート

バ～～ン

香里奈演じる絹恵が働く"ザ・スペース"のセットは超広い！　この日はゴージャスなウエディングドレスが多数用意されていたよ。

キラリーン☆

撮影　MIKA（f-me）
取材・文　佐久間裕子

karina ♥ real clothes　REPORT　karina ♥ real clothes　REPORT　karina ♥ real clothes　REPORT　karina ♥ real clothes

vimeee.net

19page.com
慧美网 vimee.net

Voice♥09 Rayモデル 葛岡碧

「出会って約8年。やさしさもおちゃめさも昔のまんま♥」

高校生のころから約8年。今やトップモデルであり女優なのに変わらないです。キレイさはもちろん、表情豊かで、魅力いっぱいの人。一緒にごはんに行くと、2〜3時間はマシンガントークしちゃいます♥

Voice♥10 カメラマン 桑﨑まことさん

「裏表がなくて全部がオモテ!!」

エライ人にもそうじゃない人(笑)にも、とにかくまわりの人全員に平等に正面を向いて接している人だと思います。そんな香里奈さんだから、幅広くみんなから愛されるんじゃないかな。

Voice♥11 大広 クリエイティブ局キャスティング部部長 柴倉一裕さん

「雨にも負けず、風にも負けず、仕事がプロフェッショナルな人☆」

どこを撮ってもおしゃれでカッコいいのはもちろんですが、仕事がプロフェッショナル。香里奈チームが和気あいあいとしているおかげで、撮影現場の雰囲気全体がイイ感じになります。

Voice♥12 アサツーディ・ケイ エグゼクティブディレクター 清水健さん

「顔のパーツが個性的!」

香里奈さんが愛されるワケは愛される顔にあると思います。ひとつひとつが個性的。つまりこの愛される顔は、愛されるパーツの集合体ということでしょうか。撮影もしやすいから、ついいろんなことをお願いしてしまう。この場を借りて、ごめんなさい。

Voice♥13 Rayスタイリスト 渡邉恵子さん

「いつ寝てるんですか?」ってくらい多忙なのに、飄々(ひょうひょう)としている!

とにかくいつも"素"。人に媚びることなくとっても愛情深い人です。[illegible]で周囲の人を笑わせて、本番ではバシッと決めるカッコよさは、すぐ近くで見ていても感動ものです。

Voice♥15 カメラマン 生田祐介さん

「スタッフを大切にする人」

一緒に仕事をするスタッフを大切にしてくれる人。だからこそ、まわりのみんなもその気持ちにこたえたくなる。香里奈さんがいると現場が自然にそういう空気になるんです。

Voice♥16 スタイリスト 樋口かほりさん

「着こなし力が半端ない!」

用意した服をラックからとってすばやく着替えたかと思ったら、すぐに「この服はこう見せるのがいい?」と確認。そして撮影後はすばやくラックに戻してくれる。プロです!

JAYRO企画 [illegible]さん

「ホントは"三の線"では!?」

ドラマやショーなどでJAYROの服を着こなしてくれる香里奈さんですが、ときにヘン顔を見せてくれたり、おもしろトークをしてくれたりホントは"三の線"なのかも(笑)。

ピンクボーダータートルニットワンピース9,975円/ローズブリッ(オンワード樫山) ファーミドル丈ブーツ12,390円/BABY PURE(イーボル)

Ray編集担当 時田紗耶香

「何げにプレゼント魔(笑)」

いろんな人の誕生日を覚えていてプレゼント魔だったり、マメにお土産をくれたり。モノにつられるわけじゃないですが(笑)、自分のことを気にしてくれている気持ちがうれしい。

vinnee.net
19page.com

Voice♥18 Ray編集長 藤村幹央

「現場での着替えとお弁当は秒殺」

着替えもお弁当もとにかく早いので、撮影のときは助かっています。そして、クールに見えて実はおしゃべりでいたずら好きでおちゃめ。まわりにいるすべての人をファンにする親しみやすさと、圧倒的な存在感のギャップが一番の魅力です。

Voice♥20

カメラマン
屋山和樹さん

「サラリとした言葉が似合う」

香里奈さんはいつも自然体で、撮影現場の雰囲気を盛り上げてくれます。気さくだし、何というかサラリとした言葉がピッタリな人。そして何より、笑顔を絶やさない女のコです。

Voice♥19

資生堂　宣伝制作部　プロデュースグループ　田辺靖男さん

「たとえ高熱が出ようとも本番はビシッと決める責任感の強さは、さすがプロ!!」

見た目はクールでカッコいい香里奈さん。実際もクールでカッコいい。アネゴ肌に見える香里奈さん。撮影現場でもリーダーシップをとってくれます。媚びずに自然体なところがステキ。

VOICE♥21 ヘア&メイク SHIOさん

「常にまわりに気を配る人!」

仕事には人一倍まじめでものすごい集中力を発揮するのに、まわりへの気配りもきちんとできる。そして明るく人なつっこい人。メイク中はコラーゲンの話なんかをしていますよ(笑)。

Voice♥22

Rayモデル 今井りか

「期待どおりにカッコいい人」

初めて会ったときにマイペースでカッコいい人&おもしろくてキュートな人だな～と思いました。サバサバしていて、カッコいい香里奈ちゃんはイイ意味で期待を裏切らない人です♥

Rayモデル
小泉梓

「個人的にファンです(笑)」

香里奈さんは、モデルとしても女優さんとしてもトップで輝き続けているってところがカッコよすぎます! すごくステキです! そして何よりも私の尊敬するモデルさんです!

Rayモデル
陸守絵麻

「笑顔がステキな先輩」

表紙の撮影でご一緒させてもらったとき、気さくに話しかけてくれました。そのときの明るくてキラキラした笑顔がとっても印象的でした☆ 憧れの先輩モデルさんです!

Rayモデル
泉里香

「常にカラーを出せる方☆」

モデルと女優という2つの道を歩んでいても、いつも香里奈さんカラーが出ていてステキです! 可愛い&カッコいいを持ち合わせてらっしゃって、先輩として憧れの存在です。

Rayモデル
三浦葵

「ナチュラル感が好き♥」

正直、最初は話しかけづらい方なのかなって思っていましたが、実際はその逆。初対面の後輩にも気さくに話しかけてくれます。それがすごくうれしかったのを覚えています。

Rayモデル
南里美希

「私の憧れの人です♥」

香里奈さんはモデルとしてどんなテイストの服も着こなすし、女優としてもすごく輝いていて、本当に憧れの人です☆ 香里奈さんのような存在感のあるモデルになりたいです。

Rayモデル
紺野ゆり

「"ハマる"のがカッコいい」

モデル&女優と幅広く活躍されていて、どんなときもピタッとハマるカッコよさがある方だと思います。同じ名古屋出身ということで、ぜひRayの企画で共演したいです。

香里奈よりメッセージ♥

message from karina

今回、このような企画をしていただき、
たくさんの方々にコメントをいただ
いた事を、大変嬉しく思っています。
皆様のおかげで日々こうやって仕事が
できているというのを改めて強く
感じました。
いつもありがとうございます!!
これからも"自分らしさ"を忘れずに
成長していきたいと思っています。
今後とも、末永くよろしくお願いします☆

香里奈☺

thank you♡

CARTE POSTALE

Voice♥30

ギャンビット
キャスティング担当
増田恵子さん

「カロリーメイト10本!」

カロリーメイトのCM撮影では、なんと、10本ほども食べていただきました! まさにプロ意識! 可愛くてキレイなだけじゃない、"男前"っぷりな部分も魅力だと思います!

Voice♥29

MARIMO&JVIS
サンクタカリナ デザインチーム
鈴木恭子さん

「どんなときでも100%」

新作の撮影で納得がいかない場合は撮り直しを希望されるなど、ひとつずつの仕事をすごく大切にされる方。仕事への姿勢はステキで、そんな一生懸命さに私も背筋がのびます。

クリスマスまで待てない!!

COACHでつくる カラフル Holiday Collection

COACH everyday 拡大版 vol.47

秋冬スパイスのエース級アイテムをコーチで発見！
今回は新作ペイトンとキャッチーな小物たちをお披露目します♥　ハッピーなコーチワールドをあなたも体験してみませんか？

撮影／曽根将樹（PEACE MONKEY・モデル分）、TAMAKI（PEACE MONKEY・P38〜39）、原口二朗（P37 静物分）
スタイリング／渡邉恵子（KIND）　ヘア&メイク／犬木愛（アージェ）
モデル／葛岡碧　●取材店リストは304ページにあります。
※バッグのサイズは（タテ×ヨコ×マチcm）です。

ドレッシーな装いにもなじむキレイな発色がIN！

ダークCDを一新させるフューシャピンク

バッグ"コーチ Peyton エンボスド エキゾチック キャリーオール"（22×31×12cm）84,000円、黒レザーグローブ65,100円／ともにコーチ（コーチ・カスタマーサービス・ジャパン）　黒チュチュベアワンピース9,975円／Laguna Moon　ラビットファー帽子5,040円／Gabriel（DEARA & Gabriel）　パールネックレス3,675円／DURAS ambient　ドット柄タイツ、黒エナメルパンプス／ともにスタイリスト私物

Collection 1

新作Peyton（ペイトン）が華やかにデビュー!!

特に注目したいのは、碧も持っているエンボスド レザー キャリーオール。
やわらかくて、軽いレザーで使い勝手もお墨つき♥
クリスマスにぴったりのハッピーなバッグをお届けします！

19page.com

デイリーに使えるバッグばかりで全部欲しくなっちゃう♥

セレブ風な
メタリックレザー

クールな表情は タフなレザーで演出

バッグ "コーチ Peyton メタリック レザー ラージ ショルダー バッグ"(32×35×12cm) 109,200円、サングラス "Ariel" 26,250円/ともにコーチ(コーチ・カスタマーサービス・ジャパン) ヒョウ柄ファージャケット 29,400円、白Tシャツ 6,300円/ともにDEARA(DEARA & Gabriel) ダメージデニムパンツ 17,850円/ティテインザストア(ジオン商事) パンプス 13,440円/ダイアナ(ダイアナ 銀座本店)

エレガントな
白クロコ型押し

型押しならコンサバCDをカジュアルに洗練!

バッグ "コーチ Peyton エンボスド エキゾチック トート" (30×26×15cm) 75,600円/コーチ(コーチ・カスタマーサービス・ジャパン) ピンクツイードジャケット 13,440円、ピンクフリルショートパンツ 7,245円/ともにtitty & Co.新宿店 白Tシャツ 3,990円/Decious 黒ニーハイブーツ 13,440円/デア ディア(デア ディア 渋谷店) ゴールドピアス/スタイリスト私物

トラッドな
シグネチャーサティーン

バッグで茶系コーデに品をプラスして

バッグ "コーチ Peyton シグネチャー サティーン キャリーオール" (22×31×12cm) 63,000円/コーチ(コーチ・カスタマーサービス・ジャパン) 茶ロングジャケット 47,250円/[illegible] Spice(DREAM) ピンクペ[illegible]ワンピース 7,245円/JAYRO キャメ[illegible]ニーハイブーツ 31,290円/ダイアナ(ダイアナ 銀座本店)

10page.com

どんなスタイルにもマッチする万能選手

(右)バッグ "コーチ Peyton レザー ラージ キャリーオール" (24×34×12cm) 75,600円、(上)バッグ "コーチ Peyton レザー キャリーオール" (22×31×12cm) 各69,300円/以上コーチ(コーチ・カスタマーサービス・ジャパン)

ホットピンクで大人カジュアルに格上げ

バッグ "コーチ Peyton シグネチャー サティーン トート" (30×26×15cm) 57,750円/コーチ(コーチ・カスタマーサービス・ジャパン)

大胆もシンプルも Peytonならどちらも OK

〈右〉バッグ "コーチ Peyton インレイド C トート" (30×26×15cm) 75,600円、〈下〉バッグ "コーチ Peyton キャンバス オブ アート ラージ ショルダー バッグ" (35×40×11cm) 65,100円/ともにコーチ(コーチ・カスタマーサービス・ジャパン)

慧美网 vimee.net

Collection 2

とにかく小物のバリエが増えました!

ギフトにも自分へのごほうびにも欲しい、レザー小物が大充実!
遊び心あふれる「ジュエル レザー」や定番「マディソン」など
究極の小物ラインナップに酔いしれて♥

スパイシーなカラー使いのジュエル レザーに視線集中

1フューシャピンク長財布 "ジュエル レザー アコーディオン ジップ アラウンド"(10×19cm) 47,250円、2バイオレットジップ財布 "ジュエル レザー ミディアム ジップ アラウンド"(11×13cm) 30,450円、3フューシャピンクキー＆小銭入れ"ジュエル レザー ミディアム スキニー"(9×13cm)、4バイオレット丸小銭入れ "ジュエル レザー コイン ケース"(直径9cm) 各10,500円、5フューシャピンク折りたたみ財布 "ジュエル レザー コンパクト クラッチ"(10×14cm) 42,000円、バッグ"コーチ Peyton エンボスド エキゾチック キャリーオール"(22×31×12cm) 84,000円、サングラス "Gerry" 29,400円/以上コーチ(コーチ・カスタマーサービス・ジャパン)

15page.com

キャンバス地が新鮮な ウェイバリー コーテッド

01（下から反時計まわりに）モカ×ピンクミニポーチ“ウェイバリー コーテッド キャンバス リストレット”（10×15cm）9,450円、モカ×ベージュ折りたたみ財布“ウェイバリー コーテッド キャンバス ビルフォールド ミニ ウォレット”（9×10cm）23,100円、白×マルチカラーキー＆小銭入れ“ウェイバリー コーテッド キャンバス ミニ スキニー”（9×14cm）8,400円、ハート型小銭入れ“ウェイバリー コーテッド キャンバス ハート コイン パース”（9×11cm）10,500円、02（右から）ペンギンチャーム“3D ペンギン キーフォブ”8,400円、ピンク携帯ストラップ“パテント ループ ヴィズ カット アウト チャーム ランヤード”9,450円、ハートチャーム“パヴェ スクリプト ハート キーフォブ”10,500円、03（上から）ウォッチ“Phoebe GP バングル”66,150円、“Phoebe SS バングル”47,250円／以上コーチ（コーチ・カスタマーサービス・ジャパン）

ストラップ＆キーホルダーならいつでもCOACHと一緒♥

キラキラウォッチできゃしゃリッチな手元を

バッグはP38のものと同じ。ピンクニットワンピース22,85 円、ピンクマフラー24,990円／ともにFRUIT CAKE（Cher）パールネックレス4,725円／DURAS ambient ニーハイブーツ31,290円／ダイアナ（ダイアナ 銀座本店）

大人デザインなトライカラーも見逃せない！

大人可愛いシルバーネックレスの新作がそろい踏み！

04（右から反時計まわりに）ラベンダー小銭入れ“トライカラー ミニ スキニー”（7×11cm）9,450円、チェーンつきラベンダー長財布“トライカラー スリム エンベロープ”（11×19cm）49,350円、ラベンダーパスケース“トライカラー パス ケース”（7×11cm）15,750円 05（右から）シルバーネックレス“スターリング シルバー トリプル スター ネックレス”18,900円、シルバーネックレス“スターリング シルバー ダブル スター ネックレス”21,000円、シルバー×ピンクネックレス“スターリング シルバー グリッター スター ネックレス”17,850円、06 白・ピンク・ベージュ・ベビーピンクミニウォレット“マディソン エンボスド クロコダイル スモール ウォレット”各22,050円／以上コーチ（コーチ・カスタマーサービス・ジャパン）

色ち買いしたくなっちゃう マディソンの型押しウォレット

page.com

vimee.net
慧美网

SHOP LIST

JAM渋谷店 5F ☎03-6277-5642　渋谷スペイン坂店 ☎03-6661-8259　ラフォーレ原宿店 B1F ☎03-6661-2510　町田丸井店 3F ☎042-851-8738

URL：http://www.beberose.biz

[お問い合わせ] 株式会社レヴェントン 〒150-0041東京都渋谷区神南1-5-15 明治ハイツ3F ☎03-6416-1134 ✉info@beberose.com

(上から)K10PG×ダイヤモンドパヴェハートネック… 15,750円、K10PG×ダイヤモンドLoveレタードネックレス 12,600円、K10PG×ダイヤモンドパヴェハート… 21,000円、K10PG×ダイヤモンドハーフエタニティ… 31,500円 以上canal… フ・ディ・シィ・プロダク… 白トップス 4,930円 …ーガールズ 新宿ルミ…ト店 ベージュファー…ットカーデ 6,930円 …マクビー

Rayコラボだけのスペシャルパッケージを大公開！

白いハートのケースにはパヴェハートを、赤いケースにはレタードのネックレスを入れ、真っ赤なバラの花びらと一緒にラッピング

canal4℃×Rayコラボジュエリーは Ray Select Shopで買えます！

このページで紹介したジュエリーは、Ray Select Shopでも購入できます。いますぐアクセス…

販売開始日時
11月21日(土)
12:00(正午)
http://ray.mseek.jp/

canal4℃ カナルヨンドシー Rayコラボ Xmasプチジュエリー完成！

大人気のジュエリーブランド「canal 4℃」×Rayの初コラボジュエリーはピンクゴールドのハートネックレス。ダイヤモンドが敷きつめられたパヴェハートはリバーシブル。"Love"の文字をデザインしたオープンハート…両端にダイヤがキラリ。両方手に入れれば、りかみたいに重ねづけを楽しめます！

撮影／桑嶋まこと(M CREW・モデル)、原口二朗(ジュエリー分)、石沢義人(パッケージ…) スタイリング／樋口かほり(KIND) ヘア&メイク／山下智子 モデル／今井…
●取材店リストは304ページにあり…
※記事中のPGはピンクゴールドを表し…

vimee.net

19page.com

黒スタッズつきワンピース13,650円／BBD(DRWCYS) 黒ニット×ファーベスト13,440円／Jolias 黒×白ダルメシアンハット3,675円／ピンキーガールズ新宿ルミネエスト店 フープピアス／スタイリスト私物

Ray Model **KARINA**

Q1 2009年をひと言でいうと?

『動』どう

とにかくずーっと動いてたから……。ありがたいことだけど、とにかくハードな1年でした。毎日が、めまぐるしく過ぎ去っていった感じです。

Q2 2009年の思い出BEST3は?

プライベート&お仕事

No.1 バリ&ハワイ旅行

いろんな仕事がからまるなか、オフをもらって海外へ脱出。南の島で、リラックスできました。

No.2 初めてのパリロケ

ドラマ「リアル・クローズ」の初回撮影。実はパリは初めて♪ 街並みがキレイで、気持ちよかった。オフに買い物したり、美術館に行ったりできてラッキー☆

No.3 3クール連ドラ出演

1月、7月、10月と3クールもドラマに出演。大変だったけど、おかげで楽しく充実した1年に。

Q3 2009年のマイベストショットは?

『6月号表紙』『9月号表紙』

なんと2009年は10回もRayの表紙を飾らせていただきました。去年が8回だったから、来年は12回を狙っちゃおうかな（笑）。特に印象深いのが、和孝さんに撮ってもらったこの2号!

©中村和孝

Q4 理想のクリスマスは?

『撮影中にプレゼント購入してくじ引き!!』

ここ何年かはXmasもたいていお仕事だから、今年も撮影中にできるプチイベントを計画中。去年みたいに、ロケの最中に制限時間15分でプレゼントを買って、くじ引きで交換会とかいいな♥

Rayモデルズから

Happy Xmas!

Rayモデル9人からみんなへのメッセージ♥

ハッピークリスマス

慧美网
vimee.net

2009年もいよいよクライマックスへ突入☆
いくつになっても乙女心をくすぐるXmas♥に向けて、
Rayモデルズから直筆メッセージが届きました。この1年を締めくくる
思い出コメントやプライベートニュースとともに……、思いをこめてメリークリスマス♥

撮影／桑嶋まこと（M CREW） スタイリング／樋口かほり(KIND) ヘア＆メイク／SHIO、木部明美（PEACE MONKEY）、山下智子 モデル／香里奈、[illegible]、今井りか、[illegible]、三浦葵、紺野ゆり、小泉梓、泉里香、[illegible] 取材・文／坂口みずき
●取材店リストは304ページにあります。

Ray Model MIDORI

Q1 2009年をひと言でいうと?

『平和な日々』

大きな変化もなく、あっという間の一年でした。ON・OFFのバランスもとれて平和な日々。自分をコントロールできたかも。

Q2 2009年の思い出BEST3は?

プライベート

No.1 **L.A.へ旅行**

友達のところへ一人旅しました。のんびりショッピングもできて思いっきりはじけました♪

No.2 **京都でお花見**

女3人でまじめに観光（笑）。京都行きたいって思うようになったのは最近。大人になった証かな!?

No.3 **MYバースデー**

大勢の人が駆けつけてくれて幸せでした★こんなに支えてくれる人がいるって痛感（涙）。

仕事

No.1 **ジュエリーブランド立ち上げ**

デザイン画からやらせてもらって、何度も何度も手直しさせてもらって、仕上がりは大満足♥

No.2 **タイ版Rayのショー**

タイでもRayは大人気！ 表紙撮影&ファッションショーなど、貴重な体験ができました。

No.3 **サンクタカリナのショー**

香里奈ちゃんのウエディングショーにゲスト出演。2人でランウェイを歩けてHAPPY♥

Q3 2009年のマイベストショットは?

「2月号の180ページ」

ファッションでは笑顔が多めだけどあえて笑わないこの全身カットが好き。ボディラインをキレイに見せるために、ポージングにこだわって、納得するまでやらせてもらいました。

©荻庭桂太

Q4 理想のクリスマスは?

「ヘルシー&おいしい"碧なべ"でGIRLS TALKを満喫♥」

友達を集めて、おうちで鍋パーティー。シャンパンで乾杯した後は、野菜をいっぱい入れた通称"碧なべ"をつつきながら、ぶっちゃけたGIRLS TALK炸裂で☆

Ray Model RICA

Q1 2009年をひと言でいうと?

『オフも充実』

前半はオン100%で全力投球してたけど、後半はオフにも50%使うようにして、プライベートとのバランスがとれました。

Q2 2009年の思い出BEST3は?

プライベート

No.1 **タイへ一人旅**

ずっと行きたかった海外一人旅へ、世界遺産を見たり、街を歩いたり……。満喫&大満足でした！

No.2 **東京マラソン出場**

もともと運動が好きだから東京マラソンは念願☆ 10kmの部で1時間を切ってホメられました。

No.3 **友達と語り明かし**

今年はオフも充実♪ 友達と会ってしゃべって、自分を振り返る時間を大事にできたかな。

お仕事

No.1 **BeeTV**

「神児遊助の元気が出る恋」に出演。短い撮影期間だったけど、スタッフ&共演者もみんな仲よしで、癒し系な現場に。

No.2 **カレンダー2010**

初のセルフプロデュースに挑戦させてもらいました。みんなで作り上げている感じが、とっても新鮮でした。

No.3 **サリアの広告**

いつもとひと味違う、カッコ可愛い写真で、お気に入り。Rayにも広告が載って、すごくうれしかった☆

Q3 2009年のマイベストショットは?

「9月号の130ページ」

大人っぽいけど、どこか可愛さもある雰囲気で今年のお気に入り！ 小さなカットだけど、あえてコレをチョイスしました。渡邉さんのスタイリング、いつも参考にさせてもらっています。

©水野美隆(BRAVO BRAVA)

Q4 理想のクリスマスは?

「感謝の気持ちを込めてりかの手料理でおもてなし♥」

大好きなお友達を家に集めて、手料理をふるまいたい！わが家自慢のママの手作りパンも用意して、腕によりをかけちゃいます。Xmasプレゼントは5,000円で交換かな。

黒ベロアワンピース7,980円／BE RADIANCE 白パールネックレス2,730円／ナチュラルビューティーベーシック カチューシャ／スタイリスト私物

黒シフォンフリルワンピース23,100円／レッセ・パッセ 白パールネックレス2,310円／ピンキーガール

19page.com
慧美网 vimeet

Ray Model YURI

Q1 2009年をひと言でいうと?
『自覚と成長』
大学卒業して"二束のわらじ"からモデル一本に。生活も考え方も人間関係も変わって、すべてがいい方向へ進んでくれた♥

Q2 2009年の思い出BEST3は?
プライベート

No.1 **大学卒業**
仲よしグループで盛大に卒業パーティーを開催。大学の友達は一生の財産です！

No.2 **友達と軽井沢へ**
卒業後に大学の友達が集合。みんなちゃんと社会人になっていて、感心。

No.3 **新しい環境**
新しい環境で、改めて美容にも力を入れ、モデルとして頑張る決意です！

お仕事

No.1 **Ray海外ロケ**
去年までは学生って甘えがあったかも。今年は意識が変わって新鮮な気持ちに。

No.3 **神戸コレクション出演**
ショーモデルは前からの憧れ。レッスンに通って、自信のウォーキング！

No.2 **撮影で地方行脚**
カタログの撮影で全国を回りました。一度にたくさん回れて楽しかった♥

Q3 2009年のマイベストショットは?

『9月号の190ページ』
Rayモデルズが全員集合したので、待ち時間は写メ＆ガールズトークで大盛り上がり！　そんな和気あいあいな雰囲気だったから、リラックスできて撮影でもいろんな自分を出せたのかも。
©[illegible](BIEI)

Ray Model EMA

Q1 2009年をひと言でいうと?
『泣いたし笑った』
うれしいことも大変なこともたくさんで涙することも……。支えてくれている人たちのおかげで、笑顔で締めくくれそう♥

Q2 2009年の思い出BEST3は?
プライベート

No.1 **人生初の京都旅行**
仕事では何度も行ったけど、プライベートでは初。お寺巡りで大人気分。

No.2 **親友が男児を出産**
よく相談に乗ってくれる友達がママに。生まれて3日目の赤ちゃんを見て感激☆

No.3 **実家の犬が急成長（笑）**
実家で飼ってる3匹目の犬（フレンチブル）がデブ化。片手サイズが今や12kg！

お仕事

No.1 **オーストラリアロケ**
海外でもRayだと落ちつくー。試練の年だったけど、Rayに支えてもらいました♥

No.2 **CMでワイヤーアクション**
CG合成のCM。ワイヤーにつるされての落下シーンは初体験で超ハラハラ！

No.3 **初のPV撮影で演技**
ティアラさんのPVで、元カレを忘れられない女子役に。渾身の演技!?（笑）

Q3 2009年のマイベストショットは?

『4月号の220ページ』
初オーストラリアは高校の修学旅行。いつ訪れても開放的で大好きな国です。麻香ちゃんとは、それまであまり話す機会がなかったけど、このロケで語り合えて思い出深い撮影になりました。
©[illegible](BIEI)

Ray Model AOI

Q1 2009年をひと言でいうと?
『挑戦続き』
バラエティーやグラビアなど新しいことだらけで、挑戦続きの年だったなー。仕事の軸ができて、ON・OFFがハッキリしました。

Q2 2009年の思い出BEST3は?
プライベート

No.1 **友達の別荘でBBQ**
妹と米国人の友達宅へ。英語が飛び交う中、大きなお肉を焼いて外国気分♪

No.2 **毎年恒例の家族旅行**
年1回は必ず家族全員で旅行に。今年は伊豆で温泉と海鮮三昧でした。

No.3 **憧れの腕時計購入**

不思議の国のアリスみたいな文字盤に恋こがれていた時計。一生の宝物♥

お仕事

No.1 **写真集&DVD**
まさか妹と一緒とは！　水着に抵抗があったけど妹パワーでリラックス。

No.2 **TBS『女神サーチ』**
プライベートでも遊ぶくらい仲よしになって、今では週1の楽しみに♥

No.3 **Rayの撮影**
ホームグラウンド！　いつも温かく受け止めてくれて、落ちつきます。

Q3 2009年のマイベストショットは?

『12月号の95ページ』
Rayの撮影はいつも新たなおしゃれの発見が！　小物使いは特に参考にさせてもらっています。ドット柄タイツって、自分では絶対にはかないと思っていたけど、いっぱいGETしたよ♥
©高野友也(PEACE MONKEY)

黒スパンコールワンピース 8,345円／Honey Bunch名鉄百貨店本店ヤング館店　ゴールドコインネックレス 2,940円／ヴァンテーヌ　白ハット [illegible]円／MURUA

黒レースドットワンピース [illegible]円／ビバユー　黒ファーベスト 4,935円／ゴールドチェーンカチューシャ 1,050円／[illegible]

黒シフォンウエストギャザーワンピース [illegible]円／FREE'S MART　ゴールド[illegible]クロスネックレス [illegible]円／ヴァンテーヌ　黒ファー帽 [illegible]円／MURUA

慧美网
vimee.net

Q4 理想のクリスマスは?（YURI）
『姉からのウケウリだけど……軽井沢のコテージが憧れ♥』
大好きな人と2人で軽井沢のコテージへ。ごちそうを作ったり、イルミネーションを飾ったり、自然に囲まれて過ごしたい♥　ホワイトXmasだったら最高～！

Q4 理想のクリスマスは?（EMA）
『いつか海外で過ごしたい!! 夢はニューヨークかな☆』
仲よしみーんなで渡米。N.Yのタイムズスクエアのツリー前に集合して、人混みにまぎれながら、大通りを仮装パレード！　ホテルから街並みを眺めるのも素敵♪

Q4 理想のクリスマスは?（AOI）
『友達を集めてホームパーティー！ドレスコードは1カ所おふざけ』
「友達を[illegible]てくる」[illegible]こつながって[illegible]めて、[illegible]かの[illegible]でパーティーをしたい[illegible]。仮装って[illegible]ポイ[illegible]

1?page.com

Ray Model RIKA

Q1 2009年をひと言でいうと?

『2人のりか誕生』

モデルと学生の両立は大変だけど両方大事。人間関係も環境も違うから気分転換にもなるし、このバランスが心地イイです!

Q2 2009年の思い出BEST3は?

プライベート

No.1 **友達とグアム旅行**
大学の親友と恋人岬で眺めたサンセットは最高♥ いつか恋人と(笑)。

No.2 **一人暮らしスタート**
4月から一人暮らしスタート。不動産屋さんを何軒も巡って物件見まくり!

No.3 **ライブ三昧**
夏ライブデビュー。アムロちゃんと、EXILEのパフォーマンスに感動!

お仕事

No.1 **オーストラリアロケ**
初の海外ロケ。コアラ抱っこ&ガールズトークもできて、Ray们になって半年、一気に打ち解けるきっかけに♥

No.2 **ランウェイを初体験**
ショーモデル初体験。ランウェイに向けて3カ月間レッスンに通いました。

No.3 **バラエティー番組出演**
ドラマやバラエティーなど、テレビのお仕事で、楽しかったけど大変さを痛感!

Q3 2009年のマイベストショットは?

『10月号の123ページ』

私一人の企画は初めてで、着回しストーリーだから大変だったけど、貴重な経験だった。24Hマラソン直前だったのに、イモトさんと共演できて、とてもいい記念になりました☆

※水野美隆(BRAVO BRAVA)

Ray Model AZUSA

Q1 2009年をひと言でいうと?

『"成長"したかな?』

仕事もプライベートも試練の年だった。次々といろんなことがあったけど、頑張って成長して、少し大人になれた気がします。

Q2 2009年の思い出BEST3は?

プライベート

No.1 **家族と山形へ旅行**
祖母と姉家族も交え、大勢でさくらんぼ狩りツアーへ。団欒できて楽しかった!

No.2 **地元の花火大会へ**
銚子の花火大会は毎年家族が集まる恒例行事。お寿司屋さんを予約して、数十人が勢ぞろいしました。

No.3 **憧れの人とツーショット♥**
アーティスト・PUSHIMさんと記念撮影。ライブは欠かさず行くほど好き♥

お仕事

No.1 **ウエディングモデル**
婚期が遅れるかも??って、初め複雑な気分だったけど、いざ着てみたら超感動!

No.2 **北海道でのショー**
翌日の観光で札幌&小樽を満喫★ ソフトクリームを4回完食しちゃった♪

No.3 **初のCM撮影**
CMは初めてですごく緊張! 人の多さや雰囲気に圧倒されました。

Q3 2009年のマイベストショットは?

『12月号の245ページ』

「Cawaii!」時代はたまにあったけど、久々のド・ストレートで、新鮮。Rayでストレートの撮影をしたのは、これが初! みんなに似合ってるねってホメられました♥

※永谷知也(will creative)

Ray Model MIKI

Q1 2009年をひと言でいうと?

『初体験づくし!』

モデルになったのも一人暮らししたのも初で、アッという間の1年。東京の四季も体験でき、何もかも"初"づくしな年でした。

Q2 2009年の思い出BEST3は?

プライベート

No.1 **20才の誕生日会**
大勢来てくれました。支えられてるんだな〜って、プロ意識が芽生えました。

No.2 **ビアガーデンデビュー**
20才になった記念に事務所の人と。大人味の初ビールで、気分爽快☆

No.3 **結婚式に初出席**
地元の親友だったから終始号泣。幸せオーラに満ちた、イイ式でした(涙)♥

お仕事

No.1 **Rayで地元・沖縄へ**
地元撮影に感謝感激。リラックスしたなかで撮影できて、一生の記念に☆

No.2 **ニューカレドニアロケ**
初の海外で、憧れだったニューカレ! 天国に一番近い島で幸せでした。

No.3 **ロングヘアをバッサリ!**
4年間のばしたロングヘアを20cmカット。イメチェンしたかったのでラッキー☆

Q3 2009年のマイベストショットは?

『9月号の192ページ』

前髪ウイッグをつけたのは初。自分じゃないみたい。新しい私に出会えたような新鮮な撮影で、まわりにも評判がいいんです。カメラの永谷さん(通称:王子)のキャラも最高でした!

※永谷知也(will creative)

黒×白ストライプチュールワンピース 12,600円/Décious 黒ストーンつきウールベレー帽 6,300円/HAT attack(DRWCYS)

黒総レースフリルワンピース 15,750円/MERCURYDUO 白パールロングネックレス 2,940円/ヴァンテーヌ ビジューつきカチューシャ 1,995円/DazzlIN

黒×白ドットワンピース 28,140円/B[illegible]le(blondy) 白[illegible]ボン/スタイリスト私物

Q4 理想のクリスマスは?

『憧れのカフェテラスを貸し切っておしゃれしてはしゃぎたい!!』

仲のいいメンバーをたくさん集めて、テラスのあるようなリッチなカフェを貸し切りに。ちょっぴりドレスアップして、一晩じゅうしゃべりまくりたい!

Q4 理想のクリスマスは?

『お部屋でまったりとなごむパジャマパーティー☆』

一緒のクラスの友達3〜4人で誰かのお家に集合。スエットとかパジャマとか部屋着で…でゴロゴロくつろいで、みんなでワイワイ。ホールケーキを囲みたい!

Q4 理想のクリスマスは?

『大勢集めてクラブでアゲアゲ↑ 80年代にトリップしちゃう♥』

友達30人くらいでクラブを貸し切り。友達にDJをやってもらってXmasも…したナンバーを♪ ドレスコードを80'sにして、ディスコクイー…

19page.com
慧美网 vimee.net

スタイリスト渡邉さんもオススメ!

大人気コーデをCheck!

Rayでもおなじみ!　渡邉さんがスタイリングを手がける『リアル・クローズ』。渡邉さんも太鼓判を押す、通販でも人気のコーデはコレ!（※3話放送分まで）

Ray12月号で紹介したコーディネートも大反響でした!

→12月号で紹介したコーディネートはどれも「おしゃれ!」と好評。サイトへのアクセス数も相当高かったみたい!

Watanabe's voice
インナーで甘さを足した愛され通勤CD
1着持ってると便利なスーツ。ジャケット×デニスカでデイリーにもガンガン使えます。

Watanabe's voice
黒ベースに赤をさした新鮮さがポイント!
絹恵の情熱的で元気がある性格を現した赤を主役に。エルメス・カレのスカーフをベルトがわりに。

Watanabe's voice
ネクタイをしてプレッピーに
フリルブラウスにネクタイつきのお得なセット。ネクタイは手持ちのシャツにしても○。

今すぐマネっこOK!

スパンコールがリッチなワンピース

ドラマ後半ますますおしゃれになっていく絹恵に注目!

すっかりアカ抜けた絹恵のコーディネートはどれもファッショナブル!　今すぐアクセスして、チェックしてみて。全身買いして、絹恵になりきってみるのはどう!?

チェックを主役にしたガーリーコーデ

ピンクスカート×ライダースで颯爽とキメ

ドラマのおさらい&お洋服のチェックはココから!

まずココのQRコードから、番組公式ホームページへアクセス!　ドラマの内容を振り返りつつ、欲しいと思ったお洋服もGETできます（お洋服はすでに売り切れている場合もあります）。

『リアル・クローズ』
フジテレビ系毎週火曜夜10時〜

老舗デパート「越前屋百貨店」が舞台。突然、ふとん売り場から婦人服売り場に異動になった天野絹恵（香里奈）。おしゃれに関心のなかった絹恵はカリスマ部長・神保美姫（黒木瞳）に鍛えられながら成長していく。

絹恵がアカ抜けた名シーンのコーディネートは大・大・大人気でした!

大人気ドラマを楽しみながらCHECK!

香里奈が『リアル・クローズ』で着た服買えちゃいます!

スタイリング
渡邉恵子（KIND）

香里奈主演『リアル・クローズ』は佳境に入りますます絶好調☆　ドラマ内で彼女が着たお洋服が通販で買えることでも話題沸騰中!
今回は大人気のコーディネートをお届けしちゃいます!

vimee.net

monthly

It News

photograph / Makoto Kuwasaki (M CREW)
styling / Keiko Watanabe (KIND)
hair&make-up / Tomoko Yamashita
model / Aoi Miura

お嬢コーデをさらに洗練させる
メタリックバッグの上品な輝き

聖夜をいろどる SEE BY CHLOÉ（シー バイ クロエ）の Christmas collection2009 から目が離せません!!

あのSEE BY CHLOÉが初のクリスマスコレクションを発表。バッグやお財布などギフトにもぴったりな品ぞろえです。中でも紹介する "BACK STAGE METALLIC" は使い勝手がよく、存在感も大。聖夜に向けてあなたはどれを選ぶ?

※サイズはすべて（タテ × ヨコ × マチcm）です。

●取材店リストは304ページにあります。

ゴールド 2way バッグ "BACK STAGE METALLIC"（21×36×11）67,200円、黒エナメルパンプス43,050円、白レースブラウス32,550円、黒ニットスカート38,850円／以上SEE BY CHLOÉ（クロエ インフォメーションデスク）グリーンリボン、グローブ、タイツ／ともにスタイリスト私物

①

②

使いやすいジップタイプの中はこう!

③

④

⑤

裏はキュートなスマイル♥

⑥ ⑦

①プラム2wayバッグ（21×36×11）67,200円　ショルダーでも使える2wayがうれしい。葵が持っているものと色違い。②ゴールドジップ長財布（11×19）25,200円　やわらかいレザーで手になじむ使い心地がGOOD。③黒スタンプパイ長財布 "BACK STAGE PYTHON"（10.2×19.2）28,350円　大人なパイソン型押しも魅力的。④ゴールドメタリックカードケース（7×11）14,700円　たっぷり入って機能性もバツグン。⑤プラム折りたたみ財布（10.4×13.6）24,150円　すぎないシックなパープルが絶妙。※③以外はすべて "BACK STAGE METALLIC" のもの。⑥&⑦ミラー・ゴールドキーチャーム "SMILY STAR" 各12,600円　バッグを華やかにする両面可愛いチャームも登場。／以上SEE BY CHLOÉ（クインフォメーションデスク）

慧美 vimee.net
19page.com

厳選ブランド5
ネームバリューも欲しいけど、投資するのも
今さらNG! そんなワガママにこたえるおしゃれ
ブランドのお宝アウターをそろえました☆
1933 ESSEX
スタッズボタンが
ポイント☆
←オフ白スタッズボタンコート 10,920円/FREE'S MART (FREE'S MART 自由が丘店) 黒フリンジバッグ 10,290円/FREE'S PHRASE (FREE'S SHOP渋谷店) グレーブーツ 23,100円/Decious
Brand 03
FREE'S MART
フリーズマート
ロングツイードジャケットはスタッズつきで
¥10,920!
茶系でまとめて
計算すくの
ガーリースタイルを
無地タイプもあるよ!
EMA着用
01
→ブラウンレオパード柄コート 7,245円/INGNI 白ロゴTシャツ 3,465円/South Drive 黒チュールスカート6,300円/MERCURYDUO 茶ジョッキーブーツ 12,390円/デア ティア (デア ティア渋谷店) 茶系でまとめればレオパード柄も大人っぽく見違え!
↗フェイクファーコート 各7,245円/INGNI
Brand 01
INGNI
イング
のファーコートは
驚きの¥7,245!
Brand 04
Decious
ディシャス
のレザーダウン
こんなにあったかで
¥16,800!
レディなディテールも可愛い!
08
10
↑黒レザージャケット 14,700円
モノトーン×デニムでダウンもすっきり着こなすのがレディ
人気はレトロなデザイン!
06
07
誰もが可愛くなれる
姫ラインと
レトロボタンに♥
←ピンクウールコート 24,150円/BE RADIANCE 白ファーバッグ 6,195円/LD prime 黒折り返しブーツ 14,490円/デア ティア(デア ティア渋谷店) 王道デートスタイルはピンクコートでキマリ
05
Brand 02
BE RADIANCE
ビーラディエンス
のカラーコートは可愛い発色で
¥24,150!
アウターFestival
vimeee.net
19pages.com
ます。ズラリと並んだ77着の中にきっと今季最後のマストバイが見つかるはず♪

1 Festival

このブランドなら安心!!

高めに見える¥20,000台以下の

Brand 05

FREE'S SHOP フリーズショップ でも

ファーコートが¥24,150 &ムートンコートが¥17,640!

定番CDもボリューム ムートンなら こんなに存在感大!

キラキラボタンで お目立ち度も何げに アップなファーJK

色違いもあるよ!

13

11

←黒フェイクムートン ファーコート 17,640円 FREE'S SHOP (FREE'S SHOP本部) オフ白コンビネゾン REVROSSA CLARITY ピアス 1,890円 SANYO SHOKAI BY FREE'S (FREE'S MART) 黒ニーハイブーツ 50円 Dgrace (ビー エ クス)

→ライトグレーファーコート 24,150円 FREE'S PHRASE (FREE'S SHOP本部) デニムパンツ 13,545円 MILLION CARAT ベレー帽 4,410円 MERCURYDUO チェーンバッグ 6,195円 one way レオパード柄パンプス 17,640円 Jolly Days Lady Boutique 5 週プレス 3ot & Co.

白ファーコート 24,150円 FREE'S SHOP

撮影/水野美隆 BRAVA 長谷理恵(静物) ヘア&メイク/木部 (PEACE MONKEY) モデル/葛岡碧、睦守絵莉 横浜店、The Best Cheesecake HAWAII

●取材店リストは304ページにあります!

19page.com

U20,000円台! お値段以上に大活躍!

飛び売れ中の 77アイテム バリュー

Value Outer

慧美网 imee.net

アウター戦線もいよいよ終盤戦! みんなすでにお目当ての1枚はGETしてるよね。だからこそ、今回は29,999円以下と買いやすい値段にしぼってお届け!

○旬アウターカタログ
Outer Catalog

ここからは今年らしいデザインにこだわって
選んだアウターをお見せします！
脱マンネリな選びのコツもマスターして。

31 Sons de mode
トランテアン ソン ドゥ モード
のデニムダウンコート

EMA着用

“ナチュ系のあったか
CDはデニム地
ダウンが新しい！”

続々レディに進化中の
ダウンジャケット
Down Jacket

“THE 防寒”っていうイメージのダウンも今季はレディなディテールで一新！ 美ボディはもちろん、進化系素材にも注目です。

キルティングダウ
ート 15,750円／3
ons de mode（E
）白シフォンラ
ードスカート 39
円 ベージュダル
ア 帽子
5円 ともにINGN
ビジュー つきクラ
バッグ 6,195円
ファーつき
ースアップブーツ
50円／MISCH MA

→ベージュフェイクムートンジャケット 24,990円／アルバローザ（アルバローザ ジャパン） 花柄シフォンワンピ 7,980円／REVROSSA CLARITY ブロンズネックレス 円／Vanity BY FREE'S（FREE'S MART 自由が丘店） 黒ブーツ 17,850円／Dgrace（ビー・エックス）

“甘いだけじゃない
ムートンが
この冬の気分です♥”

RIKA着用

ALBA ROSA
アルバローザ
のムートンライダースジャケット

コンパクト設計な
ムートンコート
Mouton Coat

特にライダースタイプに注目。愛されムートンとのバランスでおしゃれ度もUPです！「モコモコしてるけど、ミニマム」が人気の秘密。

↑ベージュビッグボタンつきダウンコート 20,790円／Honey Bunch渋谷109店

↑ファー×リグレーダウンジャケット 24,150円／Smock（Smock by Language渋谷）

←グレー×ベージュ透かしレース柄ダウンジャケット 19,950円／C.C.CROSS

→パープル太リブダウンジャケット 7,980円／セシルマクビー

→トグルつきオフ白ニットダウンジャケット 23,100円／Feroux（オンワード樫山）

↑キャメルクロスステッチライダースジャケット 22,050円／ChiMera park（マスタード）

↓ボアつき茶フェイクムートンライダースジャケット 17,850円／シャーロット ロンソン

→白フェイクムートンライダースジャケット 16,590円／titty & Co.新宿店

→フードつきフェイクムートンショート丈コート 16,800円／ローズブリット（オンワード樫山）

→黒フェイクムートンショート丈ダッフル 27,090円／アルバローザ（アルバローザ ジャパン）

↑ネイビー×白ボアつきダッフルジャケット 11,340円／Honey Bunch渋谷109店

Trend 2 今買って[illegible]使える!! 納得プライス

INGNI（イング）のライダースジャケット

MIKA着用

レザーのこなれ感が引き立つブラウン×モノトーンがお手本！

←キャメルライダースジャケット 7,245円／INGNI 白フリルブラウス 8,925円／LD prime チェック柄ショーパン 6,195円／titty & Co.新宿店 黒中折れ帽 3,990円／トピックラック[illegible]ラッチバッグ 7,980円／31 Sons de mode（ヒロタ） 黒ブーツ 14,4[illegible]円／ダイアナ（ダイアナ銀座本店）

こなれ感あるシワ加工の ライダースジャケット

Rider's Jacket

もはやユニフォーム状態のライダースだけど一歩先行きたいならシワ加工をチョイス。今年っぽいヴィンテージ感も演出できます

シンプルだけど存在感があるのはファーコートのおかげ

←白×黒ボーダー[illegible]ルコート 19,950円／Jolly Days（Jolly B[illegible]） 白ロ[illegible] 3,045円／one wa[illegible] デニムショーパン [illegible]円／[illegible] バッグ 60,000円／[illegible]k Rabbit（LA[illegible]CELE[illegible]） 黒タイツ 1,050円／[illegible]下屋（タビオ） [illegible]ーキブーツ 14,5[illegible]円／REVROSSA CLA[illegible]ITY

Jolly Days（ジョリーデイズ）のボーダーコート

MIDORI着用

大人に見えるシンプルな ファーコート

Fur Coat

ファーでもさらっとはおりたくなるようなシンプルなデザインが逆に新鮮。特にボーダー風に見えるカッティングやプリントがオススメ。

↑グレーリブつきフェイクレザージャケット 13,545円／MILLION CARATS

→黒ライダースジャケット 1[illegible]円／MURUA（[illegible]イカレン[illegible]）

↑茶フェイクレザーライダースジャケット 13,965円／Honey Bunch渋谷109店

↑ファーつき黒レザーブルゾン 7,990円／アース ミュージック＆エコロジー新宿

←グレーフェイクレザーフードつきライダースジャケット 7,245円／INGNI

↑黒フェイクレザーライダースジャケット 7,245円／INGNI

→リボンブローチつきグレーファージャケット 15,750円／SmackyGlam（SANYO SHOKAI）

↓黒フェイクファージャケット 11,340円／スパニッシュハーレム（Romeo y Julieta原宿店）

↗グレー、ベージュラビットファーコート 各26,250円／Declare（Declareプランタン銀座店）

→オフ白ティアード切り替えコート 16,800円／ウィルセレクション 新宿ルミネエスト店

➡グレーボアフード つきナイロンブルゾン 20,790円／MURUA（ムルーア）

➡黒リブえりミリタリーショート丈コート 19,950円／C.C.CROSS

⬇黒ファー＆スタッズつきウールミリタリーコート 12,495円／one way

⬇黒ファーつきモッズコート 13,650円／Barbie

⬆ベージュファーフードつきミリタリーコート 15,750円／Ristty 渋谷109店

定番モッズコートも ロイヤルな味つけで今年らしくシフト！

➡カーキミリタリーモッズコート 26,…円／FREE'S PHRASE（FREE'S SHOP渋谷店） チェック柄ワンピ 4,935円／Layla Rose サングラス 2,932円／MILLION CARATS 黒タイツ 1,050円／靴下屋（タビオ） ショルダーバッグ …円／ROJITA 渋谷109店 …ブーツ 21,000円／…ダイアナ 銀座本店

FREE'S SHOP フリーズショップ のナポレオン風コート

MIDORI着用

プチロイヤルに進化した ミリタリーコート

Military Coat

ブームのナポレオンJKの雰囲気をプラスしたモッズコートが今新鮮です。上品さが加わってさらに着やすいアウターとして定着しそう！

女子力高めな アニマル柄が真冬の デートCDにもお役立ち

Honey Bunch ハニーバンチ の ダルメシアン柄ジャケット

EMA着用

➡ダルメシアン柄ファージャケット 27,300円／Honey Bunch（…） 黒ロンT 5,985円／LagunaMoon 黒…スカート 8,925円／MERCURYDUO ブルーバッグ 40,500円／Rebecca Minkoff（LA CELEB）

キュートなほかし風の アニマル柄 ファーコート

Animal Print Fur Coat

今季HITアウターのアニマル柄ファーは間違うと下品な印象に。おしゃれも可愛いも欲しいコはやわらかい雰囲気のぼかし風が正解です。

⬅ベージュレオパード柄ショート丈ファージャケット …975円／セシルマクビー

⬇ブラウンレオパード柄ショート丈ファーコート 14,700円／Ristty 渋谷109店

⬅グレーレオパード柄ファーコート 24,990円／MILLION CARATS

➡ブラウンレオパード柄ファーコート 10,290円／one way

⬆ベージュレースつきレオパード柄ファーコート 15,540円／one spo

⬆ピンク×黒ノーカラー金ボタンつきツイードジャケット 16,800円／Rew de Rew

⬅スタッズつきピンクノーカラーツイードジャケット 18,690円／Joias

➡すそ…ンブローチつきミックスツイードジャケット 23,400円／…guage（Language 六本木ヒルズ店）

⬆ノーカラービジューつきツイードコート 23,100円／BE RADIANCE

⬅ふちトリミングピンク×白ツイードジャケット 19,950円／ローズブリット（オンワード樫山）

相性バツグンなデニムと 合わせて簡単モテ CDのできあがり♥

➡白×ピンクミックスツイードジャケット 23,100円／mercuryLUX（MERCURYDUO） レースTシャツ 4,095円、オフ白4連パールネックレス 1,995円／ともにDazzlin' スタッズつきデニムパンツ 11,550円／LagunaMoon 黒チェーンバッグ 3,990円／LODISPOTTO

MERCURYDUO マーキュリーデュオ の ツイードジャケット

RIKA着用

ちょっぴりミーハー度高めの ツイードジャケット

Tweed Jacket

今から買うツイードはカジュアルダウンしやすいカラフルなものがイチオシ。春先まで使えるし、テンション高めなCDにも着回せます！

vimee.net

“かっちり！ラインなら ちょっぴり背のび スタイルもお手のもの”

先端ボリュームがリッチな ビッグファーつき ウールコート

Big Fur Wool Coat

今から定番ウールコートを買うならリッチに進化したディテールを狙って。先端のビッグなファーで女優スタイルは即完成です♥

“おしゃれで上品に 見えるNo.1は グレーに決定！”

Honey Bunch ハニーバンチ のファーつきコート

➡黒ファーえりつきコート 19,740円／Honey Bunch渋谷109店 白チェーンショルダーバッグ 5,565円／MISCH MASCH ブラウンニーハイブーツ 29,400円／アルバローザ（アルバローザ ジャパン） 整然とレイアウトされたポケットとウエストベルトが、大人めに見えるカギ。同時に美ボディもGETです。

C.C.CROSS シーシークロス のファーつきコート

⬅グレーファーえりポンポンつきコート 29,400円／C.C.CROSS ピンクチェーンバッグ 8,925円／DELYLE 黒スエード風ニーハイブーツ 13,440円／デア ディア（デアディア 渋谷店） ライトグレーで白ほど甘くなく、黒ほど大人すぎないのが◎。ボンボンつきも愛され度をアップさせるポイントです。

⬆黒×レオパード柄ファーつきコート 15,540円／ROJITA渋谷109店 レトロなビッグカラー。

⬆グレーファーえりつきコート 10,290円／INGNI ポケットのリボンモチーフがキモ。

⬆ベージュファーつきすそフリルコート 15,750円／LODISPOTTO フォックスファーでこの値段！

⬆白×黒ファーえりつきコート 14,700円／セシルマクビー バイカラーならさらにお目立ち☆

⬆白ファーえりつきコート 27,300円／Honey Bunch渋谷109店 1枚は欲しい王道白コート。

慧美网 vimee.net 19pages.com

3 Festival

あの人もキープした!! プチプラ実力アウター

おしゃれ度高めのアウターカタログをしめくくるのは、Rayモデルズ&スタイリストのキープ品。安くても機能性&見ばえバッチリなアイテムばかりです。

←ブラウンレオパード柄シールコート／Jolly Days（Jolly Boutique）

★67 ¥29,400

Rayモデル 三○○○もKEEP!

Jolly Daysのレオパード柄コート

「シンプルCDに合わせて大人に見せたい！

最近気になるのが、薄手のファーコート。さらっとはおれるからレイヤードスタイルにも使えそうだよね。1枚で今っぽくなれるキーアウターになりそう！」

Rayモデル

小泉梓もKEEP!

31 Sons de mode（トランテアン ソン ドゥ モード）のチェック柄コート

¥18,900 ★66

→チェック柄スタンドカラーリボンベルトつきジップコート／31 Sons de mode（ヒロタ）

「ほどよいカジュアル感でヘビロテしたい！

大きめブロックチェックが今年っぽいかなと。リボンベルトで、レトロにも着こなせるしね。レギンス合わせとか挑戦したいな。」

→赤ピーコート／disco valley（MOROKO BAR）

★68 ¥25,200

9page.com

スタイリスト

渡邉恵子さんもKEEP!

disco valley（ディスコ バレー）のピーコート

「グッドガールとかプレッピーが今の気分です

こんな発色のいい赤コートは珍しい！ トラッドな金ボタンもプレッピースタイルをさらにおしゃれに見せてくれるディテールです。」

★65 ¥27,300

↗グレービッグカラーアンゴラコート／C.C.CROSS 黒シフォンチュチュミニスカート6,930円、黒×白ダルメシアン柄ファーバッグ7,980円／ともにLD prime 黒ブーツ14,490円／デア ディア（デア ディア渋谷店） 今年はグレー×黒のグラデーション配色がおしゃれさんの間では人気です。

Rayモデル

葛岡碧もKEEP!

C.C.CROSS（シーシークロス）のビッグカラーコート

「何にでも合わせやすいデザインがお気に入り♥

ウエストから広がるシルエットや、ビッグボタン&ビッグカラーのレトロなデザインにひと目ボレしました。1枚あると便利です！」

Rayモデル

紺野ゆりもKEEP!

Dedoirs（ディシャス）のモッズコート

¥19,950 ★70

←グレーレオパード柄裏地モッズコート／Dedoirs

慧美网 ee.net

「女らしいモッズコートにラブコールです♥

これ裏地がレオパード柄になっているんだよ！ メンズライクなモッズコートでも女らしいデザインがずっと欲しかったんだ〜。」

★69 ¥14,700

←白ノーカラーファージャケット／Ristty渋谷109店

スタイリスト

松丸由香さんもKEEP!

Ristty（リスティ）のファージャケット

「ファージャケット×ジップのデザインがツボ

普通の白ファーアウターってどうしても甘めに見えちゃうけど、これなら大胆なジップ使いでモードな雰囲気も出せそうです。」

→ベージュバンビ柄ファーコート／BE RADIANCE

¥19,950

72

スタイリスト樋口かほりさん&Rayモデル陸守絵麻の2人がKEEP!

BE RADIANCE(ビーラディエンス)のバンビ柄ファージャケット

「プレスでもひっぱりだこの大人気アウター

リースに行ってもかなりの確率でお出かけしてるのがこれ。絶妙な柄が人気の秘密みたいです。(樋口さん)撮影で着てひと目ボレしました！(絵麻)」

→白ギャザーえりコート／ChiMera park（マスタード） キャメルチェーンバッグ 7,980円／31 Sons de mode（ヒロタ） グレーサイハイブーツ 23,100円／Decious

71

¥18,900

Rayモデル陸守絵麻もKEEP!

ChiMera park(キメラパーク)のレトロコート

「他にはない絶妙ライン
がお気に入り！

大きく開いたえりぐりが女っぽくってお気に入り。サイハイを合わせて、ミニワンピースっぽく見せるのが今の気分です。」

←ピンクアンゴラビッグダブルボタンコート／Joias

¥27,090

73

スタイリスト大日方理子さんもKEEP!

Joias(ジョイアス)のカラーコート

「きれいな発色で
お値段以上に見える

プチプラなアウターの難点は、色みが安っぽかったりするところなんだけど、これはきれいな発色でかなりお高めに見えるんです。」

¥13,440

76

Rayモデル泉里香もKEEP!

Spanish Harlem(スパニッシュハーレム)のネイビーレザーブルゾン

「とにかくレザーアウターがたくさん欲しい！

今季気になるのはレザー。それもデザインがこっていたり、カラーものだったりなど進化系のタイプです。ネイビーは大人っぽいから！ 枚は欲しかったの。」

75

→オフ白×ブラウンファーフードつきコート／JILL by JILLSTUART

¥24,250

Rayモデル今井りかがKEEP!

JILL by JILLSTUART(ジルバイジルスチュアート)のファーつきコート

「大好きなジルバイ
で見つけた
デイリーコート

ジルバイは可愛いデザインと買いやすい値段設定が◎。カジュアルにもデート仕様にも使えそうなところがお気に入りの1着です。」

¥7,245

→黒レザー×ブラックツイード切り替えコート／Ristty（渋谷109店）

74

Rayモデル南里美希がKEEP!

Ristty(リスティ)の切り替えツイードコート

「コンサバアウターの
アップデートを図ります♥

今年はコンサバなアイテムをカジュアルダウンするのが、マイブームなんだ。このツイードコートもデニムとかに合わせたいな。」

¥16,800

77

←グレー/パープル、千鳥格子柄ジュエルノーカラーコート／ウィルセレクション ルミネエスト店

スタイリスト岡安幸代さんがKEEP!

WILLSELECTION(ウィルセレクション)のジュエルコート

「リボンモチーフのトリミングも可愛い

使いやすいAラインと、いやみじゃないリボンモチーフのテープデザインが好き。これは10色展開だから色違いで買ってもいいかなって思ってます♥」

vimeo.net

19page.com

この手帳なら欲しい！

#01

イバリ度大なブランド手帳が欲しい！

持ってるだけでまわりのコから一歩リードできちゃうおしゃれ手帳ならやっぱりブランド手帳！ リアルプライスもうれしい♥ 2大人気ブランドからデリバリー。

Ray世代のステディブランド

COACH

●コーチ

定番人気の端正なフォルム×シグネチャー「オプ アート」で最上級の上品さが実現。持ってるだけで大人気分にひたれる逸品です。ベルト部分のゴールドロゴもご自慢ポイント♪

内側ポケットつきで使いやすさも抜群

WEBアドレス帳、将来のプランが書ける表、バースデーリストなどもついて充実してます。

オプ アート スリップ ジャケット（17×12cm、カード入れ3、ポケット1）[illegible]／ダイヤリー レフィル（別売り）3,[illegible]円、アドレス レフィル（別売り）3,[illegible]円／ともにコーチ（コーチ・カスタマーサービス [illegible]）

ワンピース 12,400円／レストローズ ベレー帽 4,830円／C.C. CROSS ネックレス 26,250円、リング 33,600円／ともにブラスヴァンドーム有楽町西武店 パールブレス 8,400円／ジル スチュアート（ヴァンドームヤマダ）

絶品LIST

the 2010 Diary which Ray recommends

新年に向けて早めに買い替えたいのが手帳。毎日持ち歩くものだから、見た目も機能も納得できる逸品を選びたい！ そこで、羨望ブランドから高機能手帳まで、本当に使えるものをセレクトしました！ お気に入りを見つけてね♥

UNDS FACTORY、EASE、プロップスナウ ＊手帳のサイズは（タテ×ヨコcm）で、月＝月間スケジュール、週＝週間スケジュール、メ＝メモ、ア＝アドレス、路＝路線図。

中身はこんな感じ！

キュートな挿絵が満載のレフィル

月の表紙に入っている挿絵は見てるだけで楽しい♪
とりはずし可能な定規もついています。

スタイリッシュな大人可愛さが魅力

kate spade new york

●ケイト・スペード ニューヨーク

持ってるだけで心が躍る、HAPPYカラーが人気。シンプルだけど飽きがこないこじゃれたデザインには脱帽。おしゃれなリフィルや充実したポケットで機能性も高いからリピーターも続出中！

A jane st／debra ゴールド（14×10cm、カード入れ4、ポケット3）26,250円 B cornelia st noel／debra メタリックブラック（14×10cm、カード入れ4、ポケット3 ※クリスマス限定カラー）21,000円 C D crane's canvas／anne pocket レッド・ブラック（14×10cm、カード入れ0、ポケット2）各12,600円 E crane's canvas／anne personal ゴールド（19×13cm、ペンホルダー、カード入れ0、ポケット2）15,750円／以上ケイト・スペード ニューヨーク

19page.com

慧美网

マイベストな1冊でHAPPYな2010年をスタートさせましょ☆

vimeo.net

この手帳なら欲しい。

撮影／福田秀世（モデル、P57）、菱谷理恵(静物) スタイリング／大日方理子 ヘア＆メイク／AYA(ラ・ドンナ) モデル／泉里香 取材・文／坂口みずき（P58〜63） 撮影協力／BACKG
シ＝シール、ペ＝ペンホルダーを表します。(編集部調べ) ●取材店リストは304ページにあります。

並べたそばから売れていくキャス手帳は見つけたら速攻GET!

(14.5×10㎝) 各2,100円/マークス　裏表紙はスライドジッパーつきのクリアポケット、月→週の順に配置し、使い勝手も抜群。切り離せるメモつきで、キャスのモチーフがいっぱい♪
※人気商品のため売り切れの可能性があります。

DATA					
月	週	メ	ア	路	ベ
○	○	○	○	×	×

この手帳なら欲しい!
#02

とにかく見た目が可愛い手帳が欲しい!

1年間毎日持つものだから、書き込むたびにHAPPYになれるルックスを重視♪　絵本のようにキュートなデザインでめくるたびに幸運が訪れそう!

里香が持っているのはコレ!

中身はこんな感じ!

マフラーつきワンピース 8,820円/la Bala(SANYO SHOKAI)　ブレス 11,550円/ジル スチュアート(ヴァンドームヤマダ)

19page.com

飽きのこない影絵のような繊細柄

レース柄(18.8×12.5㎝)1,600円、枝&鳥(19×13.5㎝)1,750円/ともにインザルーム(マルイ)　カバーにはスラッシュポケットつき。

DATA		
月	週	メ
○	○	○
ア	路	ベ
○	○	○

ヴィンテージ小花ブームは手帳にも!

(14.5×12㎝) 各1,260円/マークス　欧米でこよなく愛されていたヴィンテージファブリックの柄。メッセージカードつき。

DATA		
月	週	メ
○	×	○
ア	路	ベ
○	×	○

みずみずしいいちごで気分リフレッシュ♪

(14×10㎝) 504円/渋谷ロフト　カレンダーを縮小したスタンダードなレイアウト。薄型で別冊のメモ帳、世界地図&時差表もあり。

DATA					
月	週	メ	ア	路	ベ
○	×	○	×	○	×

DATA		
月	週	メ
○	×	○
ア	路	ベ
○	○	○

愛らしい猫柄で毎日ウキウキ

(18.5×13㎝) 945円/マークス　アニャンのイラストと月ごとに色を変えたカラフルなマンスリーページが特徴。ムーンカレンダーつき。

DATA		
月	週	メ
○	○	○
ア	路	ベ
○	○	○

手仕事風なカットワークが癒し系

(15×10㎝) 1,260円/渋谷ロフト　予定シール&クリアファイル、しおりヒモつきで、カロリー表もあり。カバーにはカードポケット2つ。

DATA		
月	週	メ
○	○	○
ア	路	ベ
○	○	○

可愛さ&実用性で人気のジッパー表紙

(15.5×11.5㎝) 1,470円/マークス　スライドジッパーつきの表紙で、カバーにはカードポケット。海外祝日一覧や世界地図/時差表つき。

DATA		
月	週	メ
○	×	○
ア	路	ベ
○	×	○

香りまで届きそう!パリ発のフラワー帳

(14.5×12㎝) 各1,260円/マークス　色とりどりの花々のビジュアルブック、メッセージ&ポストカードつき、月別アレンジメント集も。

vimee.net

DATA

月	週	メ
○	○	○
ア	路	ベ
○	×	×

カスタマイズ手帳で運気もアップ↗

(16.5×16.5㎝) 2,100円/マークス　ヨーロピアンレトロなハンドメイドキットつき。お気に入りの写真などを自由にコラージュできる。

DATA

月	週	メ
○	○	○
ア	路	ベ
○	×	×

おしゃれGIRLのイラストがキュート

(19.5×12㎝) 各2,310円/マークス　人気イラストレーター、森本美由紀のイラストの布貼りハードカバー。巻頭8ページにはイラスト集つき。

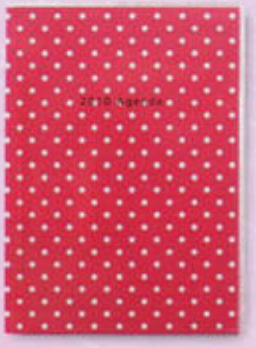

DATA

月	週	メ
○	○	○
ア	路	ベ
×	○	○

全面ドット柄でめくるたびニッコリ

(18×13㎝) 1,680円/渋谷ロフト　カバーにスラッシュポケットつき。国際電話表や世界地図&時差表などのコンテンツを内蔵。

DATA

月	週	メ
○	×	○
ア	路	ベ
○	○	○

アートな感性が光るポップなカラーリング

(15×10.5㎝) 各735円/マークス　カバーにスラッシュポケットつき。イラストレーター、東ちなつのチャーミングなイラストが話題☆

19page.com

ツイードワンピース 11,340円/LITIRA　羽根カチューシャ 3,780円/Lara&Heart

里香が持ってるのはコレ!

イイ意味で手帳に見えないラブリーさ

(15.5×10㎝) 各672円/プランタン銀座　別冊でアドレス帳つき。パリの子供部屋の壁紙のような、けなげさがただようメルヘン柄。

DATA

月	週	メ
○	×	○
ア	路	ベ
○別	×	×

反則級に可愛いキルティング×リボン

(18.5×12.5㎝) 1,880円/マークス　バンド630円/PLAZA　メモは別冊でもあり。5カ国語辞書&会話集、世界地図/時差表つき。

DATA

月	週	メ
○	○	○
ア	路	ベ
○	○	○

メモは別冊も。

あの有名ポスターイラストが一冊に!

(14.5×12㎝) 1,260円/マークス　フランスが誇るポスター作家、エルベ・モルバン。愛らしいイラスト集&遊びページつき。

DATA

月	週	メ
○	×	○
ア	路	ベ
○	×	○

スマートに携帯できるA5スリムサイズ

(21×12㎝) 1,890円/マークス　洋書っぽいデザインがスタイリッシュ。海外祝日一覧や世界地図/時差表などを搭載した高機能手帳。

DATA

月	週	メ
○	○	○
ア	路	ベ
○	○	×

慧美网 vimee.net

手にするたびに気分がアガる♥ サマンサのカバーは女のコの特権

(右から)ピンク板チョコ型押しカバー(14.5×11㎝) 12,075円/サマンサタバサプチチョイス ルミネエスト店　レースカバー(12月中旬発売。14.5×11㎝) 12,090円/サマンサベガ セレブリティ新宿ミロード店　ハートキルティングカバー(15×11㎝) 9,975円/サマンサベガプランタン銀座店　ポケット2つ&ペンホルダーつき。カード5枚+大カード入れ1つ。

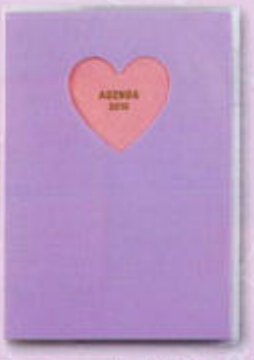

DATA

月	週	メ
○	×	○
ア	路	ベ
○	○	○

切りぬきハートに胸キュンな文庫型

(15×10.5㎝) 819円/マークス　クリアカバーには、スラッシュポケットつき。5カ国語辞書&会話集、世界地図/時差表つき。

©Disney,All Rights Reserved

DATA

月	週	メ
○	×	○
ア	路	ベ
×	○	○

ディズニーキャラの夢のコラージュ!

(17×15.5㎝) 945円/PLAZA　ウイークリーのないシンプルな薄型で学生さん向け。大好きキャラがちりばめられ、めくるのが楽しーい!

機能性ならココに勝るものはナシ!?

●クオバディス

QUOVADIS

忙しい人にヘビーユーザーが多い、
高機能手帳の筆頭ブランド。
ロングセラーの見開き1週間フォーマットから
シンプルなマンスリータイプまで、
指名買いダイアリーをピックアップ。

この手帳なら欲しい！ #03

使いやすい高機能手帳が欲しい！

手帳に求める機能は十人十色。時間単位でスケジューリングできるビジネス仕様から、フセンやジッパーなどのオプションつきまで、ジャストな1冊を吟味して！

Business
ビジネス

文庫本サイズで人気No.1の看板手帳

クラブ(15×10cm パウダーピンク・ライトパープル・アニスグリーン・ローズ) 各2,730円／クオバディス (クオバディス・ジャパン) 見開き1週間フォーマットをコンパクトな文庫本サイズにIN。一冊でマンスリーとウイークリーの両方が使え、一番人気に。

カラバリはコチラ！

携帯しやすい文庫サイズでアドレスブックつき。

隅を切り取れ、ダイレクトにその週を開けられる。

DATA

月	週	メ
○	○	○
ア	路	ベ
○	×	×

ハート柄ワンピース 8,295円／titty & Co.新宿店 ネックレス 13,650円、リング 10,500円／ともにアナ スイ伊勢丹新宿店 ベレー帽 3,990円／LD prime パンプス 14,700円／Joias ゴムベルト、タイツ／スタイリスト私物

Visoplan
ビソプラン

薄型の見開き月間ポケットダイアリー

カラバリはコチラ！

DATA

月	週	メ
○	×	○
ア	路	ベ
×	×	×

(PLAZA別注。17.5×9cm) 各1,365円／クオバディス (PLAZA) カレンダーを縮小したような見やすい見開き1カ月レイアウト。※数量限定

Time&Life
タイムアンドライフ

2010年デビューの新コンセプト手帳

カラバリはコチラ！

DATA

月	週	メ
○	○	○
ア	路	ベ
○	×	×

(15×10cm) 各3,780円／クオバディス (渋谷ロフト) ノートページと年間予定表を入れ替えられるリング式。オン・オフの時間管理も完璧に！ ※数量限定

Sapax
サパックス

学生に人気の週間ポケットダイアリー

カラバリはコチラ！

DATA

月	週	メ
×	○	×
ア	路	ベ
○	×	×

クラブ(12.5×9cm ディープエメラルド・ブルーラグーン・モナコブルー・レッド) 各1,890円／クオバディス (クオバディス・ジャパン) 時刻の目盛り入りで細かなアポイントもしっかり記載。

Carla
カルラ

人気の見開き1週間型では最小

カラバリはコチラ！

DATA

月	週	メ
×	○	×
ア	路	ベ
×	×	○

ルナ (10.5×8cm フランボワーズ・ライラック) 各12,600円、ソーホー(10.5×8cm マロングラッセ・オレンジ) 各3,150円／以上クオバディス (クオバディス・ジャパン) ルナとソーホーどちらもペンとホルダーつき。

Executive
エグゼクティブ

半世紀以上も愛されるフォーマット

カラバリはコチラ！

DATA

月	週	メ
○	○	○
ア	路	ベ
○	×	×

(PLAZA別注。17×16.5cm) 各2,940円／クオバディス (PLAZA) クオバディスおなじみの見開き1週間フォーマットへの書き込みやすさを追求した正方形タイプ。

かゆいところに手が届くワザあり手帳

MARK'S

●マークス

スライドジッパーつきポケットカバーや
マグネットカバーなど、それぞれのニーズにこたえた、
特徴的な機能を搭載。時差表や国際電話の国番号リストなどの
コンテンツで、海外旅行先でもしっかりケア。

全7色展開！

Storage.it
ストレージ・イット

ペンやクリップを収納できる表紙でリピーター急増

(19×14cm) 各1,785円／マークス　中身が見えるスライドジッパーつきの表紙クリアポケット。5カ国語辞書＆会話集、世界地図／時差表つき。

DATA		
月	週	メ
○	○	○
ア	路	ベ
○	○	○

右側がメモページになっているウイークリー。

カードポケットつきカバーに別冊メモ帳も。

Find the one that fits you perfectly!

赤ジャケット 6,195円／JAYRO white タートルニット 3,990円／la Bala (SANYO SHOKAI) デニムパンツ 9,975円／ビバユー

Magnet10
マグネット10

おしゃれ感と機能美が冴えるマグネットカバー

(18.5×12.5cm) 各1,890円／マークス　書き込みやすい片側メモページのウイークリーが特徴。別冊ノートとミシン目入りメモつき。

DATA		
月	週	メ
○	○	○
ア	路	ベ
○	○	×

全12色展開！

Calendar
カレンダー

マンスリースケジュールが一目瞭然

(15×10.5cm) 各1,470円／マークス　カレンダー入れ替え式。別冊ノートとミシン目入りのメモつき。裏には名刺が入るポケットつき。

DATA		
月	週	メ
○	○	○
ア	路	ベ
○	○	○

カラバリはコチラ！

Pick a Color
ピック・ア・カラー

仮の予定を貼って はがせる便利フセンつき

(15×11cm) 各1,680円／マークス　冊子フセンは表紙カバーに収納できてセットで携帯できるのがウレシイ。ミシン目入りのメモと別冊ノートつき。

カラバリはコチラ！

DATA		
月	週	メ
○	○	○
ア	路	ベ
○	○	○

Zenith
ゼニス

スタイリッシュなデザインで国際派ユーザーに高支持

(21.5×15.5cm) 各2,520円／マークス　メモスペースが広く、書き込みやすい。電話応対やEメールで役立つビジネス英語文例集などワールドコンテンツも大充実。

全6色展開！

DATA		
月	週	メ
○	○	○
ア	路	ベ
○	○	×

Mira Magnet
ミラ・マグネット

夢や目標を書き込めるステップアップ手帳

(18.5×13.5cm) 各1,890円／マークス　将来のビジョンやライフスタイルプランを書き込むページつきでワーキングガールの夢をサポート。

全6色展開！

DATA		
月	週	メ
○	○	○
ア	路	ベ
○	○	×

メモは別冊も

19page.com
vimeet

大人気で争奪戦は必至！

●ケアベア

Care Bears

Care BearsTM and related trademarks©2009 Those Characters From Cleveland,Inc.

メルヘンワールド全開なPOPベア

(18.5×13cm) 1,470円／PLAZA 買ったモノや値段を記録できるショッピングリストつき。ページごとデザインが変わるマンスリー。

◀DATA

月	週	メ	ア	路	シ	ベ
○	○	○	×	○	×	○

(15×11cm) 1,050円／PLAZA たくさんのケアベアがハートの前に勢ぞろい。クリアカバーが汚れや折れから表紙をガード。

(15×11cm) 840円／PLAZA アメリカンポップなイラストに目がハート。ポケットにすっぽり入るスマートな薄型で学生に人気。

(15×11cm) 1,050円／PLAZA リッチなシャイニーピンクのグラデーション。ケアベアのけなげさが伝わる繊細なタッチに注目。

バリエも豊富です！

Hurry up!
We should get
that before
solding out!

くまBOOMの火つけ役にもなったキャラ

●スージー・ズー

Suzy's Zoo

愛すべきスージーワールドにひたって…

(15.5×10.5cm) 1,050円／…Aと描かれた好奇心…ブーフたちに思わず…リ。海外版サイズ・…つき。

中身はこんな感じ！

◀DATA

月	週	メ	ア	路	シ	ベ
○	○	○	○	○	×	○

バリエも豊富です！

(16×11.5cm) 1,575円／PLAZA ふかふかパイル素材のぬいぐるみウィッツィーつき。しおり用のヒモつきでカバーにはポケットあり。

(15.5×10.5cm) 1,050円／PLAZA ドーナツ×ブーフのスイートなコラボ。クリアカバーにポケットつきで、マンスリーにもラブリーなイラストが！

ファー帽 2,940円／axes femme(IGA) オフショルダーニット 5,880円／Brownie bee スカート 8,190円／Honey Bunch 渋谷109店 ブーツ 29,925円／ダイアナ(ダイアナ 銀座本店) タイツ／スタイリスト私物

ディズニーファンの心をわしづかみ

●ミニー

MINNIE MOUSE

©DISNEY

ミニーの可愛さが光るアニマル柄

(20×13cm 黒いゴムバンドつき) 1,260円／ディズニーストア ゴムバンドがしっかりホールド。中にはさんだモノがなくなる心配もなし。

◀DATA

月	週	メ	ア	路	シ	ベ
○	×	○	○	×	×	×

バリエも豊富です！

(18×23cm) 2,940円／ディズニーストア 型押しカバーにはポケットあり。シールつきでオリジナルにカスタマイズ！ はずせる仕切りつき。

(15.5×10cm) 1,050円／ディズニーストア 黒×赤ハートが小悪魔風。しおりヒモ2本つき。スマートなデザインながら充実の機能性。

(15.5×10cm) 1,260円／ディズニーストア アゲアゲなシャイニーグリッターのカバーにはポケットつき。しおりヒモも2本で便利。

この手帳なら欲しい！

#04

持ってるだけで癒される キャラクター手帳が欲しい！

カラフル＆キュートなデザインで人気沸騰の6大キャラが一堂に。最愛のキャラと一緒なら、毎日が楽しさ満点！ どれも可愛くって1つになんて選べな〜い♥

19page.com
vimee.net

番外編

2010年のラッキー手帳を大発表!!

ムーン・リー先生

PROFILE
西洋占星術師。本誌や「mina」「S Cawaii!」をはじめ「anan」「CREA」など、数々の人気女性誌での占いだけでなく、エッセイも執筆。『12星座別★男の取扱説明書』（主婦の友社刊）が好評発売中。

2010年ラッキーカラーは パープル&レッド!

ラッキーカラーはパープルと赤、次に水色。この3色が組み合わさっていたら最強の開運手帳です。手帳を新調するのに吉日なのは11／29·30、12／15·16。楽しい予定がどんどん増えるハズ！

2010年最強手帳はこんな感じ！

素材はつるっとしたエナメルがGOOD

DATA

月	週	メ	ア
○	○	○	○

路	シ	ベ
○	×	○

DATA

月	週	メ	ア
○	○	○	○

路	シ	ベ
○	×	○

エナメルクロコ調合皮カバー紫(22 × 15.5cm) 3,150円、赤(15.5 × 11cm) 2,520円／ともにマークス　カバーの内側にはスラッシュポケットとポケット、ペンホルダーつき。

さらにHAPPYになれる! Point 4

© Disney. All Rights Reserved ③ ① ④ ②

①中身のカラフルなページだとより GOOD。マルチチェック手帳(19 × 13.5cm) 1,680円／プランタン銀座本館6Fスコス ②シールをはったり、おもちゃ箱みたいにデコるとより運気がup。[illegible]シール 15[illegible]円／プランタン銀座本館6Fスコス 紫のクリップ、[illegible]ペン各[illegible]円、ピンクのボールペン 36[illegible]円／以上PLAZA ③パープルの表の手帳に水色のペンを組み合わせると最強です！　クオバディスのエグゼクティブ(17 × 16.5cm) 2,940円、ブルーのペン 483円／ともにPLAZA　エラスティックベルト・ハートM 441円、メタルペンホルダー・シングル 609円／ともにマークス　④柄モノなら、癒し系なキャラやイラスト、ドットやチェックなどガーリー系を狙って。クールなモノよりラブリーで、パッと見にインパクトのあるデザインが○。ディズニーコラージュ手帳(17 × 15.5cm) 945円／PLAZA

愛され続けるカリスマ的存在

●ハローキティ

HELLO KITTY

©1976,2009 SANRIO CO.,LTD.

マニアもうなる全面フェイス手帳

(9.5×13.5cm) 2,100円／サンリオ　つややかな全面フェイス。しおりヒモ2本にはハートチャームつき。切り取りメモや予定シールもついてる♥

中身はこんな感じ！

DATA

月	週	メ	ア	路	シ	ベ
○	○	○	○	○	○	○

(15×11cm) 1,155円／サンリオ　表紙はフォトフレームで巻末にもフォトポケットあり。シールつきで、しおりヒモにはいちごチャームをON。

(18.5 × 13.5cm) 1,365円／サンリオ　しおり2本、予定シールと切り取りメモ、時節のうんちくや干支入年令早見表までセッティング。

(18.5 × 13.5cm) 1,365円／サンリオ　モノグラム風のキティ柄。カバーにスラッシュポケット、しおりヒモ2本と、切り取りメモつき。

バリエも豊富です！

永遠の定番メルヘンキャラ

●リトルツインスターズ

Little Twin Stars

©1976,2009 SANRIO CO.,LTD.

中身はこんな感じ！

(15×11cm) 924円／サンリオ　雲の上のキキ&ララがファンシー。カバーはポケット3つ（カード穴つき1）で写真ポケットも10枚分！

ファンシーキャラを満喫できる大サイズ

DATA

月	週	メ	ア	路	シ	ベ
○	×	○	○	×	○	○

(15×11.5cm) 1,575円／サンリオ　マグネットカバーで中身のこぼれをガード。シールや切り取りメモ、別冊でアドレスブックつき。

(22×15.5cm) 840円／サンリオ　ティーカップに乗ったキキ&ララが可愛すぎ！　書き込みやすい大判型で、便利な予定シールつき。

(15×11cm) 1,155円／サンリオ　表紙はキキ&ララのフォトフレーム♪　しおりヒモ、フォトポケットつき。カバーにはポケット3つ。

バリエも豊富です！

コレクター心をくすぐるヴィンテージ

中身はこんな感じ！

(14.5×12cm) 1,260円／マークス　ビジュアル集は、かすれや色褪せがレトロ感たっぷりな50年代版。コミックのワンシーンをアレンジしたマンスリーカレンダー。シールも。

DATA

月	週	メ	ア	路	シ	ベ
○	×	○	○	×	○	○

世界中で愛されている有名キャラ

●スヌーピー

SNOOPY

PEANUTS© United Feature Syndicate,Inc.

バリエも豊富です！

(16×11cm) 924円／サンリオ　しおりヒモにはスヌーピーのチャームつき。予定シール、キャラクター紹介、切り取りメモつき。

(22.5×16cm) 840円／サンリオ　予定を書き込みやすい大きめサイズでかさばらない薄型。クリアカバーにはスラッシュポケットが。

(18.5×13.5cm) 1,365円／サンリオ　カバースラッシュポケットつき。しおりヒモ、切り取りメモ、ショッピングリストやシールもあり。

vimee.net
19page.com

Part 3

おしゃれ読者がハマった！

街BOOMなリアル☆クローズSNAP! SNAP!

この冬売れてるモノ→ラス買い服を大発表

冬トレンドNOW&

緊急

19page. com

いつだって欲張りでミーハーな女のコのために
Rayが総力をあげて**最新トレンドを分析**しました!!
ファッションリーダーの**吉川ひなのさん**をはじめ
Rayモデル文が今ハマってる**コーディネート**や
プレスに聞いた**リアル売れアイテム**を徹底取材！
さらに**人気ブランドの争奪戦確実アイテム**&
リーダー読者の流行スタイルを大量キャッチ。
つまり、この特集をじっくり読みこめば
今買うべきモノと**次狙うべきモノ**がまるわかり！
→**冬おしゃれ**をもっともっと楽しみましょ♪

vimeo

撮影／設楽茂男（吉川ひなのさん分、Part2モデル…）、木村隆宏（Pa…
桑嶋まこと（M CREW-Part1モデル分）、

発表に聞きました！

ひなのがハマった黒Style♥

大人っぽくなりすぎない
可愛クラシカルがお気に入り

←黒ラメツイードジャケット31,290円／バビロン　エクリュつけえりブラウス18,900円／クレバージョーク（エイトミリオン 銀座GATES店）　ベルトつきスチームレザーショートパンツ23,100円／ルシンクロニシティ　ニーハイブーツ70,350円／UNSQUEAKY 「ROCKの次はキレイなお姉さん系で!!」というひなのさんが大注目してるのがツイード。「生地の存在に華があるじゃん」という通り、フリル&黒リボンで女子力アップしたドーリーなスタイルはさすが。レザーショーパンで甘辛バランスも計算ずく！

フリルブラウスとツイードジャケットの組み合わせがツボ♥

ツイードジャケットは、コンサバっぽくならないように甘アイテムを合わせます。リボンブラウスの清潔感とちょこっとエロい感じ(笑)が大好き。

なの流BLACKはーリーが基本！

くがトレンドだから
トーンコーデはハズせないけど、
が黒になるのはイヤだなって
て、でもたまにやっちゃうんだよね(笑)。
BLACKでもROCKでも
いのが好き♥ レースのミニスカとか、
ラメラメを合わせて黒をガーリーに
してます。今年はね、ひと言でいうと
が多かった"(笑)。趣味が変わりつつ
たり、年令的にも服に対して
いものに挑戦しようと思って、
会でチャレンジしてオーダーするんだけど、
着られなかった服もいっぱいあったし、
ッションに関していい意味で
した年でした(笑)。

撮影／設楽茂男（古川ひなのさん分）、森崎まこと（M CREW・モデル分）、河野望（静物分）
スタイリング／鈴木由里香（dynamic・古川ひなのさん分）、渡邉恵子（KIND・P68～75）
ヘア&メイク／大西トモユキ（nude・古川ひなのさん分）、山下智子（三浦葵、紺野ゆり、小泉梓、南里美希分）、木部明美（PEACE MONKEY・葛岡碧、今井りか、陸守絵麻、泉里香分）
モデル／葛岡碧、今井りか、三浦葵、陸守絵麻、紺野ゆり、小泉梓、南里美希、泉里香
撮影協力／EASE
取材・文／錦引桂子（P66～67、72～75）
●取材店リストは304ページにあります。

★コーデ Grand prix Coordinate 発表!!

コーデ、熱愛ブランド発大ヒットアイテムをCHECKして、みんなの今冬おしゃれもグレードアップしちゃいましょ!!

Part1 冬トレンド NOW&NEXT 緊急ミーティング

慧美网 vimee.net
19page.com

19page.com

ファッショニスタが惚れたグランプリ

Part 1 おしゃれタレン

ちょこっと 吉川
モード

カッコよくキメがちな黒たって可愛く着るのがモ
"黒にもちょっぴり飽きてきた(笑)"というひなの
たからこその素材感や個々のアイテム選びにこだ
今冬お気に入りのスイートブラックスタイルはコ

モノトーン分量にもこだわって GIRLS ROCKを完成!

ロックなコーディネートは黒レース&ミニスカートで女のコらしさをKEEP!

ポイントはこのミニ加減なの。デニムミニを合わせれば、ロックもちゃんとガーリー。スタッズベストで甘辛MIXしたレースが可愛く主張してます。

Profile

よしかわひなの
1979年12月21日生まれ。
東京都出身。おしゃれのカリスマとして人気絶大!! TV、雑誌、CMと幅広いジャンルで活躍中。今ではバラエティにも欠かせない存在に! ブログ(http://mag-puppine.cm/)も要チェック!!

←黒スタッズベスト18,900円、黒レース長そでジレ18,374円、中に着たプリントTシャツ9450円 以上AULA AILA(DraSTic) グレーデニムミニスカート26,250円 UNSQUEAKY ファーロングブーツ16,4329円 GIVENCHY(WR代官山) ジレとミニスカのバランスがグッド! スタッズで今年っぽさをONして、モノトーンプリント、デニムのクラッシュ感でハード感を演出。ひなのさんの大好きなレースをコーデの主役にして、ロックにも可愛さを忘れずに。ALL黒は避けて、グラデ配色で甘さや軽快さをアピるのがコツ。

慧美网 vimee.net

ヴィンテージ、ロック、エイティーズ……etc.。今年のトレンドキーワードをMIXした冬スタイルこそ'09おしゃれの集大成! ファッショニスタたちが披露してくれた

ンプリ☆コーデを公開！

トレンドにミーハーなRayモデルズに
今ハマってる着こなしを見せてもらいました。
なりたいイメージを見つけてお手本にすれば
マンネリ打破に役立つこと間違いなし！

…ダースジャケッ…円／MILLION… 黒レースニッ…ース 9,345円…新宿店 黒×…ーダータートル…145円／bebero…ンコールシル…ッグ 5,985円／…Mart Internation… S MART） 赤…パンプス 23,10…（arl.）

↗白×赤チェック柄レースつきシャツワンピ 7,245円／DazzlIN' ベージュフェイクファー×ボアパーカ 44,100円／アルバローザ（アルバローザ ジャパン） 茶ファーつきかごバッグ 7,140円／Honey Salon by foppish（ハニーサロン） 茶ジョッキーブーツ 10,290円／pure soeur（イーボル）

↗ファーえり茶レザーブルゾン 47,250円、黒花柄ワンピ 9,975円／ともにFREE'S PHRASE（FREE'S SHOP） 黒レースレギンス 1,890円／ピンキーガールズ新宿ルミネエスト店 茶ニットベレー帽 3,045円、赤ショルダーバッグ 7,245円／ともにSAC 黒エナメルパンプス 7,245円／R&E渋谷109店

↑ピンクファーティペットつきファージャケット 19,950円／C.C.CROSS 生成りレースジレ 4,935円／FREE'S MART 黒ボーイフレンドデニムパンツ 18,690円／MURUA マルイカレン新宿店 オフ白スタッズつきクラッチバッグ 9,975円／MERCURYDUO シルバースパンコールリボンつきパンプス 7,245円／R&E渋谷109店

ゆり Yuri Now のグランプリコーデ♥

レザーライダース
×
ボーダーニット
×
ニットロンパース

…んなのにキマる、ニットロンパースに…みつき、黒のライダースでスパイスを…効かせたモノトーンコーデにパンチのある赤小物をプラス！

絵麻 Ema Now のグランプリコーデ♥

もこもこパーカ
×
チェックシャツワンピ
×
ファーつきかごバッグ

カジュアルな可愛さがお手軽に手に入るチェックシャツは野暮ったく見えない細め丈がマスト。もこもこパーカでこなれたガーリーに仕上げ♥

りか Rica Now のグランプリコーデ♥

レザーブルゾン
×
フラワー柄ワンピース
×
レースレギンス

アンティーク花柄ワンピはキャメルのレザーブルゾンを合わせてヴィンテージ風に着るのが好き。レースのレギンスは今年っぽさUPの必需品。

碧 Midori Now のグランプリコーデ♥

ファージャケット
×
レースブラウス
×
ボーイフレンドデニム

今季一番のお気に入りはヴィンテージレースのトップスとボーイフレンドデニムのコーディネート。スモーキーピンクのファーで大人可愛く！

19page.com
慧美絵麻
vimee.net

Part 2

即マネOKだから要チェック!?

Rayモデルズの Nowグラ

↑グレーフリルつきノーカラーコート 22,050円／FREE'S SHOP 黒×オレンジぼかしフラワープリントサテンワンピ 13,440円／FREE'S PHRASE（FREE'S SHOP） ベージュラビットファー帽子 5,040円／Gabriel（DEARA&Gabriel） ベージュワンショルダーバッグ 8,925円／SAC 黒スエードロングブーツ 29,190円／ダイアナ（ダイアナ 銀座本店）

↖黒ショート丈テーラードジャケット 12,600円, パールネックレスつきグレーTシャツ 6,825円／ともにMERCURYDUO デニムスカート 7,245円／Dazzlin' 黒×白ドット柄レギンス 2,310円／C.C.CROSS ピンクマフラー 6,195円／アプワイザー・リッシェ ピンクフェザーカチューシャ 10,500円／joomiNYC（DRWCYS） シルバーフリルクラッチバッグ 5,250円／JILL by JILLSTUART 黒スエードパンプス 7,350円／デア ディア（デア ディア渋谷店）

↗茶ファーつきムートンコート 22,050円／Honey Bunch 名鉄百貨店本店ヤング館店 ピンクチェック柄ベアワンピ 5,145円／Dazzlin' 茶ベルト 4,725円／JILL by JILLSTUART 生成りラメ入りポンポンニットベレー帽 3,150円／Brownie bee ベリー色コーデュロイバッグ 7,245円／SAC 茶ニーハイブーツ 10,290円／R&E渋谷109店

↗グレーヒョウ柄ファーコート 31,290円／beberose グレーコットン×レースワンピ 9,345円／titty & Co. 新宿店 キャメルミニワンショルダーバッグ 18,690円／Honey Salon by foppish（ハニーサロン） 黒折り返しニーハイブーツ 31,290円／ダイアナ（ダイアナ 銀座本店）

里香 Rika Now のグランプリコーデ♥

ノーカラーコート
×
フラワー柄ワンピース
×
ファー帽子

存在感のある大きめなフラワー柄に夢中です♥ グレーのノーカラーコートで大人っぽくまとめつつ、ファー帽子でこなれた雰囲気もゲット♥

美樹 Miki Now のグランプリコーデ♥

テーラードジャケット
×
デニムミニスカート
×
ドット柄レギンス

マニッシュなシンプルコーデをヘッドアクセやドット柄のレギンスで今年っぽくデコレーション。ミニ丈のジャケットでスタイルUPをお約束。

梓 Azusa Now のグランプリコーデ♥

ファーつきムートンコート
×
チェック柄ワンピース
×
ニットベレー帽

リッチなファーつきのムートンコートはベアワンピにさらっとはおるだけでセレブ風カジュアルの完成。ベレー帽をプラスすると旬度UP！

葵 Aoi Now のグランプリコーデ♥

ヒョウ柄ファーコート
×
コットンレースワンピ
×
黒ブーツ

コットンレースワンピとヒョウ柄ファーコートのこってりしすぎそうな組み合わせもグレーで統一すれば上品。足元は黒ブーツで引き締めます。

19page.com
vimeo.net

Nextコーデを発表!

おしゃれに貪欲なRay㋲は、常に流行の最先端を狙ってるハズ。そこで、新たに挑戦してみたいテイストや買い足したいアイテムを徹底取材。じっくり読んで参考にしてみて。

里香 Rika Next のグランプリコーデ♥

花柄ワンピ×Gジャンの定番コーデをレイヤードでブラッシュアップ!

ジャケット、Gジャン、ファーベストをバランスよく重ねて一歩先行くおしゃれセンスをアピールしたい。スエードのニーハイで今年っぽく。

計算ずくの重ねワザで
それ鮮度をアップデート

➡黒ラビットファーベスト6,300円/la Bala(SANYO SHOKAI) ブルースタッズつきGジャン 9,975円/JILL by JILLSTUART 黒スタッズつきノーカラージャケット15,750円/MERCURYDUO ピンク×グリーンぼかしフラワープリントベアワンピ(ベルトつき)5,985円/Freesia BY FREE'S MART(FREE'S MART) ピンクエナメルミニボストンバッグ9,975円/Pray Hotel(ハニーサロン ルミネエスト新宿店) 黒スエードニーハイブーツ14,490円/ESPERANZA 渋谷109店

How do you like it?

➡黒コバンコールナポレオンジャケット14,910円/snidel(ルミネ新宿店) グレータートルニット6,295円/Language(Language 六本木ヒルズ店) 黒ツイードショーパン7,140円/DURAS ピンク×黒チェック柄ストール1,260円/Brownie bee 赤フリルチェーンバッグ24,150円/ダイアナ(ダイアナ 銀座本店) オークニーハイブーツ10,290円/ilima by pure elegance(イーボル)

碧 Midori Next のグランプリコーデ♥

ナポレオンジャケットをロンドンガールっぽく着こなしたい!

とっつきにくいナポレオンジャケットも、カジュアルなニット素材からさらりと取り入れてみそう。赤を効かせてマイケル・ジャクソンを意識。

さりげないデザインを選んで
難関トレンドをさらりとクリア

梓 Azusa Next のグランプリコーデ♥

ほんのりユーズド感を効かせた**ヴィンテージカジュアル**が目標!

ミッキープリントのニットをはじめどことなく古着っぽい雰囲気のものをコーディネート。ダンガリーシャツのちら見せがメリハリをON!

さりげないレイヤードテクで
めざすはSWEETヴィンテージ

➡茶ファームートンコート103,425円/FRUIT CAKE(Cher) ダンガリーシャツ4,935円/FREE'S MART 白ミッキーニット(©Disney)10,290円/Joias ベージュニットティアードスカート13,440円/アルバローザ(アルバローザ ジャパン) ピンクポンポンつきニット帽5,985円/Free's Mart International(FREE'S MART) ベリー色ツイードチェーンバッグ12,600円/rich(art.) ネイビーミドル丈ウエスタンブーツ31,290円/ダイアナ(ダイアナ 銀座本店)

ガーリーな総レースワンピは
ムートンで甘辛MIX!

➡キャメルムートンライダースジャケット16,590円/Ray & Co. 新宿店 エクリュ総レースワンピ9,345円/Dazzlin' リボンフェザーカチューシャ6,195円/Smork(Smork by Language 原宿店) キャメルスタッズつきクラッチバッグ24,990円/アルバローザ(アルバローザ ジャパン)

りか Rica Next のグランプリコーデ♥

レースワンピースはムートンジャケットでカジュアルに仕上げたい

トレンドのレースワンピは、ガーリーなエクリュをセレクト。着ヤセも期待できるコンパクトなムートンライダースはフードつきがめずらしい。

19p...om
慧美网 ximee.net

個性派LOOKがズラリ！

Rayモデルズが これからTRYしたい

絵麻 Ema Next のグランプリコーデ♥

いつもコーデに差をつける ミルキーカラーの レオパード柄ダウン を投入

淡いグレーのレオパード柄ならハードになりすぎずにキマるさじ加減がちょうどいい。トレンカとピンクのエナメルパンプスでモードっぽく。

さりげないアニマル柄使いで小悪魔フレーバーをトッピング

I wanna be cool!

ゆり Yuri Next のグランプリコーデ♥

スモーキーカラーの ファーコート で こなれ感を狙いたい！

リッチなファーコートを等身大に着たい。スモーキーなピンクベージュならどんなコーデにもしっくりなじむし、大人っぽくキマりそう。

↗ピンクベージュファーコート 25,200円、ブルーボーイフレンドデニムパンツ 8,925円／ともにHoney Bunch 名鉄百貨店本店ヤング館店 ピンクレース×リボンカーデ14,700円／Language（Language 六本木ヒルズ店） グレーリブタンク 3,045円／MILLION CARATS 黒ステッチ入りクラッチバッグ7,245円／titty & Co.新宿店 黒×白チェック柄ツイードパンプス 9,345円／beberose

ボリュームのあるファーはスタイルUPを意識したい

トレンドを絶妙にブレンドした ガンバリすぎない華やぎスタイル

↗パープルラメ入りツイードライダースジャケット 10,290円／ROJITA渋谷109店 黒×オフ白切り替えチュールワンピ 8,345円／Daz.IN パールネックレス 1,?00円／MURUA マルイカレン新宿店 ブルーリボンつきサテンクラッチバッグ 17,850円／SANTI（DRWCYS） 黒スタッズベルトつきロングブーツ 13,440円／pure soeur（イーボル）

正統派なアイテムをあえてBADガールっぽくアレンジ

葵 Aoi Next のグランプリコーデ♥

パープルライダース ×チュールワンピース で ちょこっとモードが気分

今年マストなライダースは2枚目を買うならパープルのラメ入りツイードを狙いたい。ワンピの甘さをおさえつつ、ほどよいかっちり感をキープ！

南里 Miki Next のグランプリコーデ♥

アーガイル×レザーで プレッピーMIXな ロックStyle に挑戦！

正統派な印象の白シャツ&アーガイルニットにロックなライダースを重ねたレイヤードが新鮮。ベロアのひらミニでバランスをとるのが南里流。

←黒ライダースジャケット 8,925円／FREE'S MART 黒×赤アーガイルカーデ 14,490円／Blanca's closet（Cher） ネックレスつき白シャツ 8,820円／Decious 赤ベロアスカート 7,245円／BE RADIANCE 黒エナメルフリルボストン 5,145円／SAC 黒ベルトつきニーハイブーツ 13,440円／R&E渋谷109店

19page.com
慧美 mee.net

アイテム」をScoop!!

ファッショニスタやおしゃれっ娘たちは
すでに持ってるから売れてて当然！
今冬、絶対GETな熱愛ブランドの
人気8アイテムだけを厳選しました。
まだのコは急いでCHECKして、
トレンド感度の高さをアピール!!

ローズ

L'EST ROSE

ザーブルゾン

リルフェイクレザージャケット10,920円、オフ白レースブ 9,450円／レストローズ　デニムショートパンツ8,190円／ ファー帽子9,345円／LITIRA　バッグ8,295円／DazzliN' イブーツ10,290円／ilima by pure elegance（イーボル）　ハ なりすぎないフリルデザインはワンピのはおりにもぴったり。 な風合いとお手頃感が人気の秘密。

Ray10月号
（…）30days

水野美陽（BRAVO BRAVA）
…トのオススメ!?効果かは不…ですが、前作は予約だけでは…完売とか。今回はフリルと素…を変え、しかもプチプラ!!

ジル スチュアート

JILLSTUART

ヒョウ柄ファーコート

フェイクレザーベルトつきヒョウ柄ファーコート39,900円、黒ティアードワンピ24,150円、バッグ36,750円／以上ジルスチュアート　ブーツ12,600円／Feroux（オンワード樫山）気品があり、またグラムロックな雰囲気も持ち合わせた今年らしいファーコート。

飛び売れのキッカケはコレ！

Ray12月号
「リアル・クローズ」の現場おっかけレポート！

©mika（f-me）
香里奈の掲載入りコーデを公開したところ、ジル スチュアートのリッチなヒョウ柄ファーコートに問い合わせが殺到!!

イザー・リッシェ

Apuweiser -riche

スパンコールワンピ&…るニットのセット

ピンクラメモヘアロングニット&黒スパンコールワンピのセット19,950円、ヒョウ柄ストール7,245円　ともにアプワイザー・リッシェ　ハット3,360円／Dgrace（ビー・エックス）バッグ5,145円／ピパユー（ルック・イン）ブーツ32,550円／ダイアナ（ダイアナ銀座本店）ラメ&スパンで華やかさUP。ピンクとグレーが人気。

Ray10月号
アプワイザー・リッシェでつける…モードのつくりかた

…山紗輝（EXE）
…プのワンピセットは登場する…び大ヒット！　前回のシフォ…トップス&フラワージャカー…ワンピも700枚が即完売。

レッセ・パッセ

LAISSÉ PASSÉ

マフラーつき 2WAYコート

ローズピンクのマフラーつきコート39,900円、黒タートルニット6,720円、黒ツイードスカート14,700円／以上レッセ・パッセ　バッグ5,145円／MILLION CARATS　ニーハイブーツ13,440円／BABY PURE（イーボル）ふわふわのウサギットファーつきマフラーとボンボンファーボタン、そでのリボンが女のコらしい。予約だけですでに半分消化。

飛び売れのキッカケはコレ！

Ray11月号
レッセ・パッセの新作をSCOOP／恋するHappy Closet

©水田学（NOSTY）
11月号で紹介した新作は即効果でご指名殺到。人気はやはり愛着用のミルクティー。販売わずか1週間で完売店舗が続出!!

慧美网 vimeo.net

Part 3 熱愛8ブランド発「飛び売れ

ディシャス

Decious

スタッズつきカーデ

グレースタッズロングカーディガン8,870円、黒コーティングデニムショートパンツ7,980円、ボーダーマフラー3,990円/以上Decious 黒ロゴニット7,875円/C.C.C POSS バッグ6,195円/… レースアップブーツ11,340円/R&E渋谷109店 今年流行のレイヤードスタイルが簡単にできるよう、90のスタッズ使いがされてる理由。着心地のいいニットの素材感にもこだわってます。

飛び売れのキッカケはコレ!

2009 A/Wのカタログに掲載!

©七奈アキラ(SIGNO)

カタログでモデルが着用し、人気爆発。チェーン使い、タイダイ柄のスタッズカーデなど進化版が続々登場中です!!

ピンキーガールズ

Pinky Girls

ヒョウ柄シフォンコンビネゾン

グレーヒョウ柄シフォンコンビネゾン8,190円、グレーファージャケット13,650円/ともにピンキーガールズ… クラッチバッグ9,345円/Dazzlin' ニーハイブーツ14,490円/ESPERANZA渋谷109店 ワンピっぽく見えるキュロットタイプがオススメ!

飛び売れのキッカケはコレ!

Ray12月号
レイヤード賢者の秋→冬31days着回し

©水野美隆(BRAVO BRAVA)

前作はサロペタイプ。今回はストラップやベルトレス、ショーパンもキュロットへ変わり、ROCK風味も加わり人気&売り上げUP。

ランゲージ

Language

ドッキングワンピース

白×黒ボーダーレースワンピ19,950円/Language(Language六本木ヒルズ店) ベージュフェイクファーコート19,950円/Snidel… バッグ… ニーハイブーツ13,440円/… レースとボーダーはカットソー感覚、様々なシチュエーションで使える。

飛び売れのキッカケはコレ!

Ray12月号
GIRLS PARTY♥
おしゃれ診断ガール

©菱谷理恵

ドッキングワンピの人気は鉄板。ベルトつきなど+αなものから、ドッキングデザインが主役となるワンピに人気がシフト中。

マーキュリーデュオ

MERCURYDUO

ヴィンテージ花柄ワンピース

黒×ピンク花柄ニットワンピ…円、黒ツイードコート…円/ともにMERCURYDUO リボンコサージュ…円/JILL by JILLSTUART バッグ…円/… ブーティ10,290円/R&E渋谷109店 去年のお好きな花柄ワンピにヴィンテージ感をプラス。

飛び売れのキッカケはコレ!

Ray12月号
香里奈のリアルクローズ
「今年の冬はとにかく黒でしょ!!」

©水野美隆(BRAVO BRAVA)

ヴィンテージブームで大注目の花柄ワンピ。前作はきれいめな印象でしたが、今回はよりヴィンテージ感と可愛らしさを強調。

19page
慧美网
net

れ確実アイテム」図鑑

熱愛ブランドのプレスも太鼓判を押す、
NEXTターゲットアイテムはコレ!!
可愛さやトレンド感、メリット感が
パワーアップしてHITは確実です。
誰よりも早くGETすれば注目の的。
ファッショニスタの仲間入りです！

毎シーズン大人気のコラボデニム
色ち買いするスタイリスト続出！

from press
Lee×Cherのコラボデニムは毎シーズン大人気。今回はジェーン・バーキンをイメージしたハイウエストなフレヤーデニムが注目の的。
（丸田あいりさん）

…パンツ 23,
…Lee×Cher
…初回は900
…なので
…GETがオススメ
…ップ10など

…Cher
…ーキン
…ニムパンツ

←バンビ柄ファーコート 47,250円／Debbie by FREE'S SHOP シンプルでタイトなワンピ風。半そでもキュート。

デビー バイ フリーズショップ
Debbie by FREE'S SHOP
バンビ柄コート

初回入荷はなんと20枚ほど!?
すでに幻状態の早い者勝ち

from press
ヒョウ柄よりもソフトな雰囲気で、バンビ柄がすっごく新鮮。47,250円というお値段でも売れてます。きれいなラインも人気の秘密。
（小野寺美佳さん）

えりをつけると…

←エクリュコート 29,400円／ウィルセレクション ルミネエスト店 リボンベルトがサテンリバーシブルで何WAYにもOK。

from press
…ンえりをはずしてお目…するビジューも可愛い…好評。形がきれいる着…がGOODとスタイリス…からもお墨つきです。
（…さん）

…セレクション
…WILL SELECTION
…WAY
…ジューつきコート

追加未定の幻!?のコート
すでに予約が殺到中です

from press
…のアニマル系コートの…2弾が欲しいという…が多くて作りました。…ックスで今年っぽく着こ…るとこちらも大評判！
（児玉知子さん）

ディアラ アンド ガブリエル
DEARA & Gabriel
レザーノーカラーコート

ありそうでないレザーコートに
展示会でもオーダー殺到！

←茶レザージャケット 40,950円／Gabriel（DEARA & Gabriel） もこもこボアのライナーつき。とりはずせるので冬～春までOK。

from press
レザーコートがここまで可愛く、女らしくなったのが人気の秘密。すでに1週間で150枚を完売。追加未定なので見かけたら絶対買い。
（山下真知子さん）

…トに応えて
…トの第2弾登場!!

↑グレー…ジャケット 20,790円 MILLION CARATS …のスタッズをとり入れ、ゴージャスすぎず甘辛バランスも◎。

ミリオンカラッツ
MILLION CARATS
MIXファージャケット

追加なし200枚ポッキリ
完売予想は1週間以内！

from press
フェミニンなんだけど媚びてない、大人可愛いトップスはみんな待ってたハズ！お値段的にも満足度が高く、大HITは間違いなしです。
（伏見玲奈さん）

ジル バイ ジル スチュアート
JILL by JILLSTUART
ローズ箔プリントブラウス

↖オフ白×ゴールドのフラワー柄ラメシフォンブラウス 15,750円、黒ハイウエストショートパンツ 8,925円／ともにJILL by JILLSTUART リボンカチューシャ 1,260円／Dazzlin' バッグ 8,190円／DURAS 黒レースタイツ 1,575円／バーバリー（福助） パンプス 7,350円／デア ディア（デア ディア渋谷店） 高級感のあるラメ糸を使ったシフォントップスは、ベロアのパイピングでぐっと大人っぽく。

慧美网 vimee.net
…page.com

争奪戦マストだから早い者勝ち！

人気ブランドのプレスが予測！「飛び売

レッセ・パッセ

LAISSÉ PASSÉ

ミルクティー多WAYコート

←ミルクティーフーデッドコート 44,100円／レッセ・パッセ　ファー、フード、丸えりがつけ替えられ、しかもフロントのタブもとりはずしOK。

どんな服にも合うコートがさらに素材違いも発売決定！

フード＆ファーをとってえりをつけると…

from press
入荷は350枚。ミルクティーは争奪戦覚悟です。展示会で人気だったため、12月初旬にワッフル素材になり500枚入荷が決定してます。（太田原里美さん）

フェルゥ

Feroux

リボンつきニット

➡リボンブローチつき白スパンコールニット 8,295円／Feroux（オンワード樫山）　アンゴラのソフトな肌ざわりもキュート。

1週間で300枚以上を記録　人気の白は完売必至!!

from press
スパンコール柄はまだまだ人気上昇確実。さりげないキラ感が可愛いざっくりニットは早く着た者勝ちです。リボンブローチつきも〇。（野村景穂さん）

ビーラディエンス

BE RADIANCE

ノーカラーコート

…中。すでに予約だけで半分近くが消化ずみ！

from press
スタイリストさんに…で常にリースにお出か…シャギー素材が女の…愛く見せてくれると…ト用に購入される方が…（潤徳なつみさん）

↖ライトグレーコー…00円、ピンク花柄…ワンピ 9,345円…BE RADIANCE…ベレー帽 8,190円…ロ—ザ（アルバ…ジャパン）バッグ…90円／Honey Salon…ppoch（ハニーサロ…ニーハイブーツ…円／ダイアナ（ダイ…本店）　コン…が人気で、ミニ…人からのラブコー…

スマッキーグラム

Smacky Glam

ヒョウ柄ノーカラーコート

➡ヒョウ柄フェイクファーコート 15,750円／SmackyGlam（SANYO SHOKAI）　ジュエル風ホックがハードな柄に甘さプラス。

毎日コートにオススメなお手頃価格が人気に拍車！

from press
インパクト大なレオパード柄が展示会で大人気。フェイクなのに抜群の肌ざわりで価格もお手頃。入荷分の200枚は争奪戦は覚悟！（瀬生美樹さん）

from press
裏地やパイピングなど細部にまでこだわってるからこそ、売れてるんだと思います。初回は顧客の方たちなどの受注だけで完売です。（上津原由貴奈さん）

キープ分だけでほぼ完売！追加も200枚決定です

ベベローズ

beberose

ファージャケット

←グレーファージップブルゾン 31,290円／beberose　黒レースレイヤードタンク 8,925円／MURUA マルイカレン新宿店　デニムショートパンツ 6,825円／BE RADIANCE　ネックレス 4,725円／DURAS ambient　バッグ 7,245円／SAC　ニーハイブーツ 14,490円／ESPERANZA 渋谷109店　高級感のあるラビットファーをジップでカジュアルダウン。

from press
昨年大ヒットしたチェックコクーンワンピの進化版だから売れること間違いなし!! すそのバルーンがボリュームアップして可愛さもUP。（齊藤絵さん）

ジョイアス

Joias

ブロックチェックバルーンワンピ

予約だけで280枚消化！とくにパープルが大人気!!

慧美网
vmee.net
19page. com

撮影／後藤寛男（モデル）、河野望（静物）、菱谷理恵（P82 静物 11 分） スタイリング／相口かおり（KIND） ヘア＆メイク／ブ蕗幹撰（PEACE MONKEY） モデル／藤守絵麻 …… バンバン（bamboo）、ラルチザン パフューム表参道本店
●取材店リストは 304 ページにあります。

冬トレンド服 ラス買い Guide

フェミニン モッズコート

もこもこインナーつきなので、カジュアルも女のコらしくキマります。

item04

item03

パールつき ロゴTシャツ

使いやすいシンプルなトップスは一年中重宝すること間違いナシ。

バックリボン トップス

レディトップスはバックリボンつきが人気。後ろ姿で勝負！ がキモ。

item02

item01

item05

リボンクラッチ

カラフルでキュートなクラッチ。マンネリコーデ打破にお役立ち！

主役級 アウター

ナポレオンコートやヒョウ柄の旬顔アウターで即印象チェンジ！

item07

item06

Star Brand 01
FREE'S SHOP

item08

派手プリント スカート

派手プリントは、まずボトムで挑戦するのがおしゃれ賢者のルール。

item09

キャメルニーハイブーツ

春まで使えるのはブラックではなく、足元を明るくするキャメルが正解。

item10

item12

item11

お嬢ネイビー

一枚で上品なこなれ感を生み出すネイビーはNEXTブームの予感。

01リボンニット 11,340円 バックシャンなドレープつき。02ブラウス 14,490円 エレガントなカットワークレース。03ロゴT 5,985円 ロングパールつき。04モッズコート 21,000円 もこもこインナーつき。05バッグ（KIRALY）14,700円 ミニリボンでカラフルに。06ウールコート 24,150円 ナポレオンジャケット風デザイン。07ラビットファーコート 36,750円 クリスタルのボタンが新鮮。08ミニスカート 14,490円 大人っぽいプリント。09スカート 11,550円 らくちんなウエストゴムタイプ。10ブーツ（SEE BY CHLOÉ）86,100円 はきやすいラバーヒール。11サロペット 16,590円 スイートアイテムでも甘くなりすぎない上品ネイビー。ペンダント（BIJOU R.I）7,980円 12ワンピ 14,490円 ボヘミアンな一枚。／以上 FREE'S SHOP

慧美网 vimee.net

フリーズショップ FREE'S SHOP ジル スチュアート JILLSTUART スモーク Smork マーキュリーデュオ MERCURYDUO ビーラデ BE RADIANC

スターブランド 発
Star Brand

人気沸騰中の熱愛5ブランドから、今しか買えない「冬のラス買い服」をご紹介。着回しに効く定番アイテムやマンネリ解消に役立つアイテム、春先ものまでピックアップ。これを読めば、冬のマンネリスタイルをブラッシュアップできること間違いなし！

Star Brand 01

洗練された大人
カジュアルの宝庫

FREE'S SHOP
フリーズショップ

Tシャツやトップスなど飽きのこない定番アイテムから、ヒョウ柄コートのようなトレンドものまで幅広くラインナップ。季節感と一緒にスタイリングのアップグレードを狙います。

カットソー 6,195円、オ
インワン 21,840円、ファ
子(YVES SALOMON) 15,
円、パンプス(L'AUTRE C
SE) 37,275円／以上 FRE
SHOP　バッグ 6,195円
ネックレス／スタイリスト
物　ビジューと、ボーダー
いつものオールインワンを
人っぽくスタイリング。さ
やかにバッグとパンプスを
で統一するのもテク！

毎日カジュアルに差をつける
冬のマニッシュスタイル♪

慧美网 vimee.net

item 03

春ツイード

薄手のツイード＆
シンプルデザインは
春先までヘビロテ必至！

item 02

item 01

SWEETトップス

花柄やリボンなど女のコの"大好き"が
詰まったトップスで春感をプラス。

item 04

item 05

Star Brand 02

JILLSTUART

コーラルピンクカーデ

春を感じさせるやさしげ
カラーとふわふわ素材で
季節感を先どり！

item 07

item 06

レトロブラックシューズ

コーデを選ばないブラックシューズは
デザインにこだわりを。

item 08

item 09

item 10

春色セットアップ

セットアップはフォーマルシーンで
お役立ち。単品でも使えて便利。

item 11

リバティプリント

花畑にいるような気分になる
リバティプリントで
一気に心も軽やかに。

01キャミソール 15,750円　胸元のレースが顔まわりを華やかに。02黒ブラウス 15,750円　リボンつきも黒なら甘くなりすぎない。03ジャケット 36,750円　華やかなMIXツイード。04スカート 14,700円　ロングシーズン使えるベーシックカラー。05ニット 22,050円　ヌケ感のあるゆったりカーデ。06スエードブーティ 53,550円　足の甲をきれいに演出するクロスタイプ。07パンプス 29,400円　立体的カッティングがキレイなヒール。08ワンピース 27,300円　シャーリングの効いたウエストライン。09ベアワンピース 68,250円　細かいプリーツが美しい姫ワンピ。10ジャケット 22,050円　切りっぱなしがアカ抜け度UP。11スカート 13,650円　後ろリボンつき。／以上ジル スチュアート

慧美网 vimee.net
19page.com

ロマンチック＆
ヴィンテージな
装いに注目

Star Brand 02

JILL STUART

ジル スチュアート

今買って春まで使えるアイテムが多数登場！　トレンドをさらりと効かせた上品シンプルなものばかりなので、どんなコーデにも合わせやすいのがうれしいポイント。

まるでレトロクチュールのような
清楚ワンピに人気が集中

キャミドレス 39,900円／ジル スチュアート
チューシャ 1,890円／L.CHANCE 渋谷109-②店　ファ
ーティペット 9,975円／Jolly Days (Jolly Boutique)
レースグローブ 参考商品／ROJITA 渋谷109店
リーツクラッチバッグ 4,200円／PROPORTION BODY
DRESSING　黒ギャザー入りロングブーツ 11,340円／
REZOY 渋谷109店　すそに施された細リボンのライン
が超キュート♥

フレッシュな魅力を引き立てる
ビビッドピンクの魔法

ブラウス 13,650円、パンツ 9,975円／ともにジル スチュアート　ベレー帽 3,990円／LD prime　ネックレス 2,940円／ヴァンテーヌ　バッグ 8,925円／LIMAS ambient　ブーツ 45,150円／セヴン・トゥエルヴ・サーティ（サン・トロペ コーポレーション）　茶のニーハイとピンクのショーパンの相性が◎。

黒肩フリルブラウス 15,750円、マルチリバティプリントミニスカート 15,750円、ピンクエナメルリボンパンプス 29,400円／以上ジル スチュアート　ロングパールネックレス 2,415円／井筒屋　ピンクサテンクラッチバッグ 7,245円／ビアデミゾン ドゥ（ルックイン）　タイツ／スタイリスト私物　明るいマルチカラーの花柄で季節を先どり！ハイウエストのコクーンシルエットなので、メリハリBODYがかないます。

ロマンチックで繊細な
フラワープリントに胸キュン♥

19page.com
慧美网 vimee.net

19page.com

item 04

個性派ブリティッシュ

ユニオンジャックやチェック柄に
異素材をMIX したひとクセアイテム。

item 03

item 02

item 01

スパンコールリボン

人気のリボンはスパンコールで 80's 風に
とり入れるのが今季のトレンド。

Star Brand 03

Smork

item 06

item 05

プリンセスヘッドアクセ

どんなコーデもサマになる主役級
アイテムでイメージチェンジ！

item 08

スモーキーファー

この時期ファーを買うなら、人と
かぶらないスモーキーカラーをチョイス！

item 07

item 12

レディコンビネゾン

コンビネゾンはカジュアルすぎない
フェミニンディテールつきが買い！

切り替えワンピース

春を先どりするボーダーワンピは、
レイヤードしても使えます。

item 11

item 10

item 09

レトロプリント

おしゃれ度急上昇の派手なポップ
プリントでワードローブも変化！

慧美网 vimee.net

01チュールスカート 11,550円 珍しいスパンコールのリボン柄。02カットソー 8,295円 ゴールドスパンのビッグリボンつき。03シャツワンピ 14,490円 白レースで甘さをプラス。04ブラウス 13,440円 流行モチーフのユニオンジャック。05カチューシャ 6,195円 キャンディみたいなビジューつき。06カチューム 5,145円 大人っぽい黒フェザー。07スカート 11,550円 ファーもアイスブルーならさわやか。08コート 29,400円 春先まで着られる薄手のムートン。09カーデ 9,975円 コンパクトなミニ丈。10ワンピ 22,050円 飛行機＆香水のポッププリント。11ワンピース(ベルトつき) 12,600円 チュチュティアードはラメ入り！12コンビネゾン 17,850円 両脇の金ボタンでブリティッシュ風。／以上 Smork(Smork by Language 原宿店)

黒フェイクレザーブルゾン 24,150円 ピンクワンピ 12,600円 ともにSmork(Smork by Language原宿店) 水玉マフラー 3,675円 ピンキーガールズ 新宿ルミネエスト店 ピンクチェーンバッグ 4,935円 INGNI ロングブーツ 31,290円 ダイアナ(ダイアナ 銀座本店) 甘めのスイートな総レースワンピは、黒のコンパクトレザーで引き締めてバランスアップを計算！

レザー×レースの甘辛MIXは今シーズンの鉄板ルック

遊び心満載のレトロポップアイテムはおまかせ

Smork

Star Brand 03

モノトーンコーデになりがちな秋冬。テンションUPのお目立ちカラー＆プリントでまわりと差をつけるのが賢いおしゃれ

あざやかカラーのプリントワンピに視線がクギづけ

[illegible] 9,990円 Smork(Smork by Language原宿店) ベレー帽 5,040円 [illegible] 109店 パープルエナメルバッグ 5,775円 ピバユー(ジュクイン) タイツ スタイリスト私物 [illegible]ドレープがキレイな美シルエットワンピ。クリア花モチーフのエナメルベルトがついていて[illegible]

慧美网 vimee.net

item 04

item 03

item 02

item 01

80's チュニック

シンプルシルエットに
スパンコールをプラスした
大人 80's が主流。

ヴィンテージフラワー

絵画のような上品な
花柄は重すぎないミニ
ワンピで投入がベスト。

item 05

インパクトレオパード

スパイス効果絶大のヒョウ柄は
フェミニン要素入りをチェック。

item 07

item 06

Star Brand 04

MERCURYDUO

item 13

キレイ色アウター

2枚目アウターを買うなら、
挑戦しにくかったキレイ色を GET。

item 10

item 12

item 09

item 11

キラキラお目立ち小物

スパンコールやスタッズなどの
旬ディテールは、まず小物から。

item 08

01パープルワンピ 9,975円　スパンコールがちりばめられたお目立ちワンピ。02白ワンピ（mercuryLUX）12,600円　シンプルリッチな一枚。03モスグリーン花柄ワンピ 12,600円　お嬢さんらしいハイウエストライン。04グレー花柄ワンピ 10,500円　そでのシャーリングが繊細なラインを演出。05白花柄ワンピ 12,600円　ロマンチックなバルーンそで。06ヒョウ柄ワンピ（mercuryLUX）16,800円　バレリーナ風のチュチュつき。07ヒョウ柄カーデ 9,450円　ポケットのリボンで甘さをプラス。08ストール 4,725円　なスタッズがちょいロック調。09バッグ 8,925円　インパクト大の総スパン。10グリーンベレー帽 4,410円　これひとつで旬顔に。11ベージュベレー帽 4,200円　やさしい表情を生むベージュカラー。12ベルト 6,825円　こなれ感 UP の3連。13コート 19,950円　ワンピ派に選られる美シルエットアウター。／以上 MERCURYDUO

女っぷりが上がる攻め系アイテムがお得意

Star Brand 04

MERCURYDUO

マーキュリーデュオ

花柄やレオパード、ビビッドカラーなど、一点お目立ちアイテムが勢ぞろい。ワンパターンになりがちな冬のワードローブにとっておきのスパイスを加えてくれます。

花柄をクールに着こなすガールズロックスタイル

レディなファー×クラッシュデニムでカジュアルが一気にセレブ顔

まわりと差がつくケミカルデニムでこなれモノトーンコーデの完成

黒ライダースジャケット 26,250円、黒花柄ワンピ 8,925円、スタッズつきピンクベレー帽 4,410円 以上MERCURYDUO 黒キルティングチェーンバッグ 6,195円 SAC グレーサイハイブーツ 21,840円 MURUA ピンクベレー帽でアクセントをプラス。スタッズつきなので、ロックなレザージ[illegible]ピはブラ[illegible]大人な[illegible]

キャメルヒョウ柄ファーコート（mercuryLUX）36,750円、黒リブタートルニット（ブローチつき）5,985円、ブルークラッシュボーイズデニム 17,850円、黒サテンクラッチバッグ 9,450円 以上MERCURYDUO 白パールロングネックレス 2,940円 ヴァンテーヌ ブルーパンプス 11,550円 カリストガ（サン・トロペ コーポレーション） ショート丈コートにはクロップドパンツを合わせるのが、ボリュームバランスを保つ秘訣！

白ツイードノーカラージャケット 15,750円、黒×白ボーダータートルカットソー 5,250円、ケミカルデニムミニスカート 11,550円、黒フォックストール 15,750円 以上MERCURYDUO ゴールドリップ型チェーンバッ[illegible] 6,825円 DURAS ambient 黒サイハイブーツ 11,340円 R & E渋谷[illegible]店 ボリューミーなファーストールがアクセント！ 切りっぱなし風デザインのスタッズつきスカートで辛口コーデの完成です。

vimee.net
19page. com

19page.com

item04

item03

ノーカラーコート

ふんわりやさしい印象のMIX素材は
春先まで使えます。上品なノーカラー。

おめかしワンピース

王道の可愛めワンピは
ゴシック黒レースで
甘さを引き締め！

item02

item01

item10

item09

item08

item07

Star Brand 05
BE RADIANCE

リボンモチーフ小物

コーデを大人可愛くデコレーション
してくれる主役小物がたくさん。

item05

item06

モノトーンリボン

BIGリボンつきアイテムは甘く
なりすぎないモノトーンが正解！

item11

item12

慧美网
vimee.net

フェミニンバルーンそで

王道コート＆ワンピはバルーン
そででディテールに進化をプラス。

01ワンピース 12,600円　ひと味違うスパンコールのウエストマーク。02花柄ワンピ 12,600円　レディなローズ柄。03コート 22,050円　バイカラーでメリハリをON。04ノーカラーコート 23,100円　ポケットにキュートなビジューつき。05ニットカーデ＆カットソーのセット 7,980円　単品でも使える優秀ツイン。06キャミワンピ 12,600円　お目立ちの胸元リボン。07クラッチバッグ 8,295円　ヒョウ柄もリボンタイプならほどよくスイート。08ネックレス 3,990円　ガーリーなミニリボンつき。09ファーつきチャーム 各2,310円　キュートなポンポンつき。10グローブ 5,145円　即レディが叶うロングタイプ。11ワンピ 11,550円　センターフリルで顔まわりを華やかに演出。12コート 22,050円　大人可愛い黒ビジューつき。／以上 BE RADIANCE

クラシカルなバイカラーコートで
気分はまるでシネマ女優

Star Brend

レディでキュートな
アイテムが勢ぞろい

ビーラディエンス

BE RADIANCE

クラシカルレディなテイストを中心に、着回しの効く上品なアイテムがそろいま
ノーカラーコートやバルーンそでなどで仕上げるオードリー風スタイルを楽しん

白ノーカラーロングコート 24,150円,黒
ース花柄ベアワンピ 12,600円／ともに
RADIANCE 黒ストーンつきクラッチ
35円／セシルマクビー 赤エナメル
プス 19,950円／セヴン・トゥエルヴ
ーティ（サン・トロペ コーポレーション
黒リボンカチューシャ、タイツ／スタイ
スト私物 レディライクなノーカラーコー
トとお嬢さんらしい花柄ワンピで好感
クの完成！

vimee.net
慧美网
19pages.com

リアル★クローズ SNAP SNAP

…プリ♡クラたち…私物を緊急調査して、お気に入りの冬スタイルを
…作ってもらいました…えて可愛いご自慢アイテムばかりだから、
マネッコ買いし…も間違いナシ。真冬ショッピングを計画中のみなさん、注目です！

ガーリーなRock スタイルが得意！
新部宏美さん（ピロみん）

（…女子大学3年）

…なアイテムに女のコらしさをワンポイント加えた、ガーリー…ックスタイルにハマってます。スパンスカートやマキシワン…ピには差し色ピンクでアクセント！

Q 思いきってトライして成功したのは？

A スパンコールスカート

迷ったけど買ってよかったのが、このハデ可愛なスパンスカート。キラキラがゴージャスで、はくだけでおしゃれに見えるんです。

Item List
●スパンスカート Honey Bunch 約6,500円 ●ライダースジャケット LD prime 約23,000円 ●ボーダーニット SmackyGlam 約10,000円 ●ストール ROYAL PARTY 約4,000円 ●バッグ セシルマクビー 約5,000円

これもよく聞かれる

レディ度上がるセシルのチェーンバッグ！

Q 今季一番ほめられたCDは？

A マキシ丈ワンピ

大きなブロックチェックがインパクト大なマキシワンピ。厚手の生地もあったかくて、みんなからほめられるアイテムなの。ポイントにピンクのスタッズバッグをななめがけします。

Item List
●マキシ丈ワンピ Decious 約15,000円 ●ムートンジャケット アルバローザ 約25,000円 ●スパンコールベスト ROYAL PARTY 約6,000円 ●バッグ ROYAL PARTY 約11,000円

これもよく聞かれる

MARC BY MARC JACOBSのネオンピンクトート

Q 友達にそれどこのって聞かれるのは？

A snidelのユニオンジャックTシャツワンピ

ピンクのユニオンジャックにひと目ボレして購入。グレーのロングJKと合わせて、カッコよくこなれた印象に。さらにピンクのバッグでスパイスも投入。

Item List
●ユニオンジャックのTシャツワンピ snidel 約6,000円 ●グレージャケット LOWRYS FARM 約7,000円 ●ピンクトートバッグ MARC BY MARC JACOBS 約10,000円 ●黒サンダル エスペランサ 約6,000円

Q 彼ウケがよかったのは？

A デニムのミニCD

黒のロングジャケット×デニムミニのスタイルよく見えるって褒められました。クールな黒…パール と白ハットで…出したの…女のコらしいと好印象でした。

Item List
●デニムスカート MERCURYDUO 約12,000円 ●黒ジャケット Pin Curl 約17,000円 ●Tシャツ FREE'S MARTのLOCAL CELEBLITY 約4,000円 ●白ハット Rew de Rew 約3,500円 ●ネックレス SmackyGlam 約2,000円 ●黒ミドル丈ブーツ REZOY 約10,000円

Q ヘビロテアイテムは？

A Joiasのスタッズカーデ

このスタッズつきロングカーデは、パッとはおるだけで今年っぽく見えるから愛用してます。ゴツめブーツやヒョウ柄バッグを合わせれば、普段服もスタイリッシュに。

Item List
●グレーカーデ Joias 約11,000円 ●プリントTシャツ FREE'S MARTのJOY RICH 約6,000円 ●デニムショーパン Dazzlin' 約7,000円 ●レオパード柄バッグ INGNI 約5,000円 ●黒ミドル丈ブーツ ダイアナ 約26,000円

慧聚网 vimee.net

ファーMIXでプリティー♡リッチがお約束

黒坂優香子さん

ゆかりん

(大妻女子大学2年)

モコモコ可愛いファーが大好き。女のコらしいしリッチな雰囲気だから、アウターも小物もついついファーを選んじゃいます。ファーに視線がいくから、背が低いのもカバーできるんです(笑)。

Q 使い回しの効いたアイテムは?

A ミエル≡クリシュナのMIXファーベスト

ミックスファー&フードが可愛いベスト。カジュアルなチェックシャツも、このベストをはおるだけでコーデが格上げされた感じ! 丈も短めでバランスもいいんですよ。

Item List

●ファーベストミエル≡クリシュナ 約10,000円 ●スカートHoney Bunch 約6,000円 ●チェック柄シャツLOVE BOAT 約8,000円 ●黒ブーツマルイ 約13,000円 ●リボンネックレス(パールネックレスとセット)アン ブリュス アン 約5,000円

着回し!

約8,000円

Lovefoolの甘めワンピもこじゃれて見えます!

キュートな赤チェックにハマってます!

約7,000円

レイヴロッサのオールインワン

Item List

●黒ファーブーツREZOY 約12,000円 ●ボーダーカーデINGNI 約4,000円 ●黒スカートDazzlin' 約7,000円 ●イヤーマフROYAL PARTY 約6,000円 ●マフラーLD prime 約4,000円 ●リボンバッグFREE'S SHOP 約10,000円

Q 最近のお気に入りアイテムは?

A REZOYのファーブーツ

ファーのボリューム感とインソールがポイント。スタイルもよく見えるし、のばせばニーハイにもなるんです。イヤーマフもファーなら子供っぽくならず可愛いでしょ。

Q 友達から評判のいいCDは?

A ファー小物×マキシ丈ワンピ

モコ可愛いファーベレーとかごバッグは超ラブな小物。チェックマキシがカジュアルでキュートだから、ファー小物を合わせて大人可愛く。友達からも好評のコーデです。

Item List

●マキシ丈ワンピ109のショップ 約3,000円 ●茶ライダースシャーロット ロンソン 約30,000円 ●ファー帽子FREE'S SHOP 約5,000円 ●茶ウエスタンブーツブールサイド 約20,000円 ●かごバッグルミネエストのショップ 約6,000円

Q 彼ウケがよかったのは?

A beberoseのふわふわファーコート

このコートを着ていくと彼からよくなでられちゃう(笑)♥ 白ファーって甘くて可愛いし、ふんわりやわらかい触り心地が大好き。丈もちょうどよくてワンピとも相性抜群。

Item List

●白ファーコートbeberose 約18,000円 ●花柄ワンピbeberose 約6,000円 ●キルティングバッグRew de Rew 約7,000円 ●茶ニーハイブーツOZOC 約12,000円

冬トレンド NOW & NEXT 緊急ミーティング

街BOOMな

19pages.com
慧美 vivwe.net

Q ブログで反響が大きかったのは？

A ROYAL PARTYのチェックワンピ

[illegible]ワンピとベルトが甘いから、黒ライダースと合わせて引き締め。

Item List
●チェック柄ワンピROYAL PARTY 約8,000円 ●黒ライダースBE RADIANCE 約8,000円 ●黒ブーツJoias 約18,000円 ●ベルト（ワンピとセット）Barbie 約15,000円 ●バッグmiumiu 約200,000円 ●カチューシャノーブランド1,200円

Q プチプラで驚かれるご自慢ワンピは？

A 31 Sons de mode♥ (トランテアン ソン ドゥ モード)

このワンピは8,000円くらいのプチプラだったけど、みんなからすごく評判いいの。レトロな型とベリー色のドット柄がお気に入り。

Item List
●ドット柄ワンピ31 Sons de mode 約8,000円 ●レザージャケットウィルセレクション 約30,000円 ●バッグMISCH MASCH 約6,000円 ●黒ブーツJoias 約18,000円

SWEETヴィンテージなワンピCDに夢中

平有紀子さん

（大妻女子大学3年）

1枚で女のコらしくなれるワンピが大好き。この秋冬はレトロ感があって大人可愛いSWEETヴィンテージにハマり中。ライダース&小物でこなれ感を出すのがポイントです。

Q ガールズパーティーでおしゃれっていわれるのは？

A シャーロット ロンソンのヒョウ柄♪

女のコ同士の集まりは、おしゃれチェックが厳しいの。ダーク系ヒョウ柄ワンピには黒ハットをオンしてランクアップ！

Item List
●ヒョウ柄ワンピシャーロット ロンソン 約12,000円 ●黒ライダースBE RADIANCE 約8,000円 ●黒ハットMISCH MASCH 約4,000円 ●バッグmiumiu 約200,000円 ●茶ブーツエスペランサ 約10,000円

Q 一番のお気に入りワンピCDは？

A 白×ベージュのグラデコーデ

テ[illegible]感がラブリー[illegible]のレースワンピに[illegible]ベージュのライダースを合わせて[illegible]に[illegible]かご[illegible]の[illegible]、甘さをプラス[illegible]。モコモコ[illegible]キュートでしょ？

Item List
●白レースワンピsnidel 約12,000円 ●ベージュライダースCiu Ciù 約30,000円 ●かごバッグLITIRA 約15,000円 ●茶ブーツエスペランサ 約10,000円 ●ファー帽子ノーブランド 約3,000円

インパクト柄にハマりまくり！

大場麻里奈さん

（神戸女学院大学3回生）

花柄やスター、ヒョウなどインパクトある柄がマイブームです。柄ってすごく気分がアガるし、見た目もキュート。色はなるべく少なくして統一感を出すとおしゃれに見えます。

Item List
●花柄マキシ丈ワンピMUSE by rimo 約12,000円 ●キャメルライダースHeather 約8,000円 ●キャメルブーツthe Closet 約8,000円

Q おしゃれだねってほめられるのは？

A MUSE by rimoのマキシワンピ

「世界弾丸トラベラー」で[illegible]さんが着てるのを見て即買い！ パッと華やかになって、色をひとり占めした気分。友達にもよくほめられます。キャメルと合わせて、さらに可愛く♥

Item List
●星柄レギンスUNIQLO 約1,000円 ●黒ライダースSmork by Language 約40,000円 ●黒タートルニットla Bala 約4,000円 ●グレーショーパンbeberose 約5,000円 ●パンプスNINE WEST 約37,000円 ●バッグバレンシアガ 約200,000円

Q 彼ウケがよかった柄CDは？

A 茶のヒョウ柄CD

彼に"可愛いね"ってほめてくれたCD。ヒョウ柄もチュチュスカートと茶グラデーションでまとめれば、女のコらしくやさしげな印象になるんです。

Item List
●ヒョウ柄カーデSmackyGlam 約9,000円 ●キャメルライダースHoney Bunch 約14,000円 ●バッグHoney Bunch 約11,000円 ●スカートRew de Rew 約6,000円 ●茶ブーツR&E 約12,000円

Q 意外と使えるお役立ちアイテムは？

A UNIQLOの柄レギンス

プチプラなのに、ポップでキュートな[illegible]レギンス。柄を[illegible]ときはショートパンツとブーツと合わせて[illegible]のも○。

Q スタイルいいねってほめられるのは？

A ハート柄キュロット

ネイビー×白ハートのコンビに負けて買っちゃいました。全体の色はダーク系で統一して、小物で差し色を。ふんわりシルエットのキュロットは脚細効果もあるんです。

Item List
●ハート柄キュロットSmork by Language 約12,000円 ●黒ライダースFREE'S SHOP 約25,000円 ●ファー帽子CA4LA 約4,000円 ●ネックレスMERCURYDUO 約3,000円 ●黒ニットUNIQLO 約3,000円 ●パンプスNINE WEST（グアムで購入）約4,000円

黒ベースの甘辛MIXがマイブーム！

川本彩さん

アヤぽん

（駒澤大学４年）

トレンドが黒だけど、もともと黒好きの私。大人っぽくというよりは、甘さを主張して可愛く着たいんです。だからレースやヘッドアクセ、キャラものなどでアクセントを加えました。

Q それどこのって聞かれるのは？

A enracine（アンラシーネ）のサロペ

この黒のサロペは細身だし、丈のバランスがよくおしゃれで、友達からも好評。ベージュのファーを合わせてヴィンテージ風に甘く。

Item List
●黒サロペenracine 約5,000円 ●ファーコート（バッグとセット）セシルマクビー 約12,000円 ●ブラウス（キャミつき）DazzlIN' 約6,000円 ●パンプスLD prime 約8,000円

Q スパイス小物で欠かせないアイテムは？

A ゴツめブーツ！

このゴツめブーツはクシュッとなったデザインが気に入ってて、超ヘビロテ中。今日のスパンコールのニット×レースキュロットも足元のブーツでカッコよく引き締めました。

ダイアナの編み上げブーツ

Item List
●黒エンジニアブーツLOVE GIRLS MARKET 約10,000円 ●黒ライダースSmork by Language 約40,000円 ●ニットベストSmackyGlam 約10,000円 ●黒Tシャツmoussy 約3,000円 ●レースショーパンSHINE BE MODEL 約8,000円 ●ネックレスROYAL PARTY muse 約4,000円 ●バッグHbG もらいもの

titty & Co.のBoofのニットワンピ

Item List
●ピンクトップスLOVE GIRLS MARKET 約8,000円 ●ショーパンCandily 約4,000円 ●バッグSpiral Girl 約10,000円 ●ネックレスノーブランド もらいもの ●黒ニーハイブーツR&E 約14,000円

Q 今季使えたアイテムは？

A 黒レースのショートパンツ

広がりが可愛いレースショーパンは何にでも使える！ 上にレースキャミを合わせるとワンピ風にも見えるの。ロングJKでキメッ。

Item List
●レースショーパンSHINE BE MODEL 約8,000円 ●ジャケットDazzlIN' 約15,000円 ●レースキャミDazzlIN' 約6,000円 ●チェーンバッグDazzlIN' 6,000円 ●黒ニーハイブーツR&E 約12,000円 ●カチューシャノーブランド 1,500円

Q 意外にみんなからウケがよかったのは？

A キャラ&ロゴプリント

レース&ロゴにひと目ぼれのニットに、サテンのショーパンで女のコっぽくコーディネート。ニーハイでスタイルUPするのもマスト。

可愛め80'sに挑戦中です！

千葉由佳さん

チバユカ

（二松学舎大学４年）

ちょこっと80's風なミーハーCDにハマり中。基本はベーシック、でも目を引く色やワンポイントつきのデザインのものを1点プラスして、個性的に可愛くまとめるのが基本。

Q 彼ウケがよかったのは？

A バックリボンニット♥

バックリボンが可愛くてセクシーだねってほめられたワンピ。ドーリーっぽさを出したくて、さらに甘くリボンつきの白ニット帽&ツイードバッグで盛り盛りにしました。

Item List
●ニットワンピDazzlIN' 約7,000円 ●コートC.C.CROSS 約30,000円 ●ニット帽SmackyGlam 約5,000円 ●チェーンバッグSmackyGlam 約10,000円 ●黒ニーハイブーツREZOY 約13,000円

Q 最近ハマってる柄は？

A スタープリント

女のコっぽいグレーのモヘアワンピだけど、星柄だからロック風に仕上がります。アウターはヘビロテ中のアルパのムートンです。

Item List
●星柄ニットローズブリット 約10,000円 ●スカートINGNI 約4,000円 ●コートアルパローザ 約33,000円 ●黒バッグシャネル いただきもの ●黒ブーツREZOY 約13,000円

チバユカのハマりブランド

FREE'S MART（フリーズマート）

Q 友達からそれどこのって聞かれるのは？

A 赤リボンのポンチョ

これ着てると目立つせいか、よく聞かれます。赤のリボンポンチョが主役だから、それ以外はモノトーン。太ボーダーでロックも意識。

Item List
●赤ポンチョSpiral Girl 約7,000円 ●ボーダーニットL.D.S. 約5,000円 ●スカートDURAS 約5,000円 ●ハットrienda 約5,000円 ●ニットバッグsnidel 約6,000円 ●黒ミドル丈ブーツcharmant 約6,000円

Item List
●ファーコートRew de Rew 約20,000円 ●黒サロペJoias 約15,000円 ●白ロンTDazzlIN' 約4,000円 ●黒チェーンバッグSmackyGlam 約10,000円 ●黒ブーティCANDISH 約5,000円

Q 一番のお気に入りスタイルは？

A アニマルファー×黒サロペ

大好きな梨花さんをお手本にしたCD。ハイウエストのショート丈のアニマルファースカートではなく黒サロペ。それにブーティを選んで女のコっぽくてレトロな雰囲気に。

ぎの基準は彼ウケ！
eryday好感スタイル

伊藤友里さん

ゆり

（大学4年）

冬でも脚は肌見せをキープ！　太ももやひざの
りが見えるだけでヌケ感出るし、セクシー♥　あ
とにかく女のコらしく可愛い色使い！

Q 彼ウケがよかったアイテムは？

A サロペ×ニーハイ

サロペ風スカートとニーハイソックスの間、肌見せの絶対領域を新調しちゃいます（笑）。ハイウエストの縦長シルエットでスタイルUPも！

Item List
●チェック柄サロペ（葉とセット）INGNI 約5,000円 ●ニーハイソックス 靴下屋 600円 ●白カーデ Rew de Rew 約16,000円 ●ベレー帽 JAYRO 約5,000円 ●パールネックレス DazzliN' 約4,000円 ●パンプス マルイJAM 約7,000円 ●バッグ アルバローザ 約15,000円

Item List
●ピンクワンピ beberose 約5,000円 ●ムートンジャケット titty & Co. 約15,000円 ●ネックレス INGNI 約1,500円 ●ハート柄バッグ サマンサベガ もらいもの ●茶ブーツ エスペランサ 約10,000円

Q ピンクをブリブリに見せないためには？

A スモーキーカラーを選ぶ

大好きなピンクはスモーキーカラーを選んで大人っぽさを出しました。脚の肌見せで女度アピールも忘れずに♥

グレー投入でさらに大人めにシフトします

Item List
●グレーTシャツ DazzliN' 6,000円 ●スカート Pinky Girls 約5,000円 ●ベレー帽 titty & Co. 約5,000円 ●黒ブーツ エスペランサ 約10,000円

スタイルUPな
メリハリCDの達人！

赤池永梨奈さん

えな

（法政大学2年）

ラインがキレイでスタイルよく見えることが服選びの基準です。体へのほどよいフィット感が大事。シンプルだけどメリハリの効いたCDは男女ともに好評です。

Item List
●茶ニーハイブーツ ダイアナ 約30,000円 ●ピーコート UNIQLO 約4,000円 ●白ニットカーデ ジル スチュアート 約20,000円 ●スキニーデニム moussy 約13,000円 ●バッグ COACH もらいもの

Q スタイルUPにマストなのは？

A ニーハイブーツ

このブーツ、スーパー脚長に見えるんです。ブーツインもミニに合わせても脚がキレイに見える。深めの茶だからこなれ感も出るの。

Q ワンピでスタイルUPして見せるには？

A アウターは短め、味つけは小物で！

ショート丈アウターで腰高に見せたら、あとは小物で。太ベルトでウエストメイク＆トレンカで脚長に！ラインを作れば完成！

Item List
●ムートンコート Honey Bunch 約15,000円 ●チェック柄ワンピ DazzliN' 約5,000円 ●ベルト ROYAL PARTY 約5,000円 ●黒トレンカ セシルマクビー 約2,000円 ●パンプス R&E 約6,000円

Item List
●茶ニーハイブーツ ダイアナ 約30,000円 ●モッズコート OZOC 約20,000円 ●ボーダーニット ROSE BUD 約8,000円 ●スカート ROSE BUD 約7,000円 ●バッグ SmackyGlam 約10,000円

19pages.com

人可愛い
ドーリーCDが得意

斉藤梓さん

アズ

（西学院大学4回生）

品でお嬢様っぽいドーリーなスタイルがブーム。アイテムが甘いから色はモノトーンで甘さを軽減。めざリッチな大人可愛さです。

Q ヘビロテ中のアイテムは？

A ツイード風ニットワンピ

上品なツイード風ワンピはママからも彼からも好感度大。白のロングニット＆ボアブーツでカジュアルだけどガーリーな雰囲気に。

Item List
●ツイード風ニットワンピ BE RADIANCE 約9,000円 ●ポンチョ風カーデ BE RADIANCE 約8,000円 ●バッグ LITIRA 約10,000円 ●ブーツ デア ディア 約13,000円

Q プチプラでドーリーアイテムがGETできるのは？

A Forever21（フォーエバー・トゥエンティーワン）

このスカートは約2,500円！　デザインも凝ってて姫っぽいの♥　トレンド感もあって可愛いからForever21に通ってます。

Item List
●スカート Forever21 約2,500円 ●コート レッセ・パッセ 約30,000円 ●バッグ ララキューブ 約20,000円 ●ブーティ 三ノ宮のショップ 約3,000円

ワザあり白CD
でクラス感アップ！

山口紗代子さん

サヨ

（神戸女学院大学3回生）

黒が流行してるけど、私は白派！　レザーアイテムや色の統一感を出して甘さを調整するのが大切。韓国ショッピングにもハマり中。

Item List
●白ワンピ 韓国にて 約4,000円 ●レザージャケット 韓国にて 約16,000円 ●茶ブーツ 韓国にて 約5,000円 ●チェーンバッグ シャネル 約300,000円 ●パールネックレス MERCURYDUO 約4,000円

Q 最近のお気に入りCDは？

A 甘めな白ワンピをベージュで大人に

白ワンピって甘いから、シルエットはタイトめをチョイス。くたっとしたライダースとスタッズつきブーツを合わせて甘辛にアレンジ。

Q 友達にそれどこのって聞かれるのは？

A Kaityの花柄レーススカート

花柄もボリューム感もツボのスカート。友達にもよく聞かれます。スカートを目立たせたいから、上も白ライダースで上品にコーデ。

Item List
●レーススカート Kaity 約16,000円 ●オフ白ライダース Spiral Girl 約24,000円 ●レースベスト（白タンクとセット）RYZA 約8,000円 ●茶ブーツ インポート 約25,000円 ●茶バッグ クロエ 約200,000円

ハデで可愛いのが好きだから、これはソク買い！　リボンがサテンっていうのも素敵なんです。

千葉由佳さん（二松学舎大学4年）

色違いで買っちゃいました！

黒ニット帽がランクアップした感じが気に入りました。デカリボンがミニーちゃんっぽいの。

黒坂優香子さん（大妻女子大学4年）

スマッキーグラム

3 SmackyGlamの ビッグリボンつきニット帽

デカリボンがお目立ちのニット帽は、プリ♡クラの間で大人気のSmackyGlamで約 5,000 円。凝ったカーリーデザインが評判です。

ローズブリット

1 rosebulletの 3点ニットセット

Rayでもたびたび登場のローズブリットのお買い得セット。色バリエも豊富だし、帽子、ニット、チュチュスカートの3点で、なんと12,600 円！

お店で見て驚愕！　こんなについてて 12,600 円なんてすごい！　買ってみたら、ゆっことまるカブリでビックリしました（笑）。

神尾美沙さん（成城大学3年）

平有紀子さん（大妻女子大学3年）

ベビーピンクのモヘアにひと目ボレ。おそろの帽子もチュチュも可愛くて、スタイリングいらずっていうのも便利で最高です。

番外編
プリ♡クラ的 まるカブリアイテム 発表!!

みんなの私服をリサーチしてたら、カブリものが続出！　おそろ買いしたり、イロチ買いしたりと、可愛くて安いものは"伝染"するんです！

私も持ってます！　伊藤友里さん（立教大学４年）

約4,000円の黒カーデはピンク&パープルのリボンにやられました。何にでも合わせやすいし使えます。

私も持ってます！　平有紀子さん（大妻女子大学３年）

Candlly 大好きでよく買っています。このワンピも約 4,000円だし、デザインも女のコらしいしいつもソク買い。小物も充実してますよ。

キャンドリー

4 Candllyの 激安アイテム

トレンドものが激安で手に入ると人気急上昇のネット通販、Candly。デザインも可愛いからプチプラ対策に活用してるコが増えてます。

私も持ってます！　川本彩さん（駒澤大学４年）

約4,000円というプチプラワンピ！　グレーのハートもいいし、胸の開きやドーリーなシルエットが気に入ってます。

パッと首にかけてキマる長さがお気に入り。柄も大人めだし、スタッズつきでおしゃれなのに約 10,000 円っていう値段も◎！。

マーキュリーデュオ

2 MERCURY DUOの ペイズリー柄ストール

スタッズつきで大人っぽいデザインが人気のマーキュリーのストール。長さも使いやすいと評判です。とくに関西で大ブームのよう。

学校に行ったら、サヨも持ってて驚きました。しかもスタンニングルアーっていうブランドとのコーデしてるトコもカブってました（笑）。私は白ニット、サヨは白パンツと合わせてたんだ。

買うときどっちにしようかと思ったけど、私は大人めな白×グレーに。よく見ないと柄がわからないところもおしゃれで彼にも好評です。

新部宏美さん（日本女子大学3年）

雑誌に載ってたのを見て、お店へダッシュしました。ネイビー×ピンクのハートヒョウ柄が最高。切り替えでスタイルもよく見えます。

伊藤友里さん（立教大学4年）

ベベローズ

6 beberoseの ハートヒョウ柄ワンピ

プチプライ価の可愛さがギュッとつまったbeberose。このワンピも約8,000円と激安なうえ、甘辛なハートのヒョウ&切り替えデザインが大ヒットの秘密！

川本彩さん（駒澤大学4年）

さりげないリボンがキティ?って感じで刺さりました。キャラものにハマってるけど、これは一番のお気に入りです。

大きなキティに目が奪われました。彩ちゃんが黒着てるの見て私もすぐイロチ買い！　長さもちょうどいいですね。

黒×白でキティちゃんが目立っていい！　後ろにも前にもキティがいるし♥　約8,000円という値段も買いやすい。

すごく人気で入荷待ちして買いました！

ダズリン

5 DazzliN'の キティニット

バックスタイルのキティが大人気のDazzliN'のニット！　色もモノトーンだし、色で柄が違うのもポイント。プリ♡クラの間でもブームです！

慧美网 vimee.net

Look 2

定番CDもエルメス・カレをプラスしてリフレッシュ

女のコらしさは髪にやどるものです

Look 1

カレ「遊牧民の宝」(90×90cm) 48,300円／エルメス（エルメスジャポン） 黒ライダース 50,400円／アルバローザ（アルバローザ ジャパン） 白シフォンシャツ 12,390円／MURUA マルイカレン新宿店 黒ベスト 6,825円／DURAS ambient [illegible]パンツ 6,820円／Decicous Jean [illegible] 黒ベルト 1,995円／Vanity BY FREE'S (FREE'S MART) フリンジバッグ 10,290円／FREE'S PHRASE (FREE'S SHOP) 黒ニーハイブーツ 14,490円／ESPERANZA 渋谷109店 以上はLook1～4で着回し。
〈Look1〉パールネックレス 参考商品／DURAS ambient 他はすべて着回し。トレンドの三つ編みアレンジにエルメス カレをミックスしたガーリースタイル。〈Look2〉5連ネックレス 6,300円、10連ブレス 5,250円／ともにMERCURY DUO 他はすべて着回し。まずはマネしたいウエストマーク。〈Look3〉帽子 3,045円／ROJITA渋谷109店 他はすべて着回し。スタイリッシュなネクタイ風。〈Look4〉サングラス／スタイリスト私物 他はすべて着回し。バッグに巻いたカレでクールな表情に甘さをプラス。

今月のテーマ▶▶▶

「KARINA meets HERMÈS CARRE」

今回[illegible]エルメスが[illegible]初登場! 特にフィーチャーしたのは、ブランド[illegible]スカーフ「HERMES CARRE」[illegible]新新な巻き方[illegible]。[illegible]リアルクローズ[illegible]でも登場してるので、ぜひ参考にしてね♥

[illegible] (KIND) [illegible] SHIO モデル [illegible]

慧美网
vimee.net
19page.com

さりげなく派手なのが一番いい

Look 6

巻いたカレ「フィニッシュ」(70
cm) 38,850円、腰に巻いたカ
全てはカレの中に」(90×90cm)
00円／ともにエルメス（エル
ジャポン） ブルーGジャン
00円／アルバローザ（アルバ
ザ ジャパン） ファーベスト
50円／C.C.CROSS レザース
ト 20,790円／MURUA マルイ
ン新宿店 黒ニーハイブーツ
90円／BABY PURE(イーボル)
ャミ／スタイリスト私物

➡スカート風に巻いたカレ「風の足跡を持つ女」(90×90cm) 48,300円／エルメス（エルメスジャポン） 茶ライダースジャケット 29,400円／C.C.CROSS 黒ニーハイブーツ 14,490円／BABY PURE(イーボル) 黒キャミ／スタイリスト私物

Look 5

19page.com
慧美网
ee.net

空気感のあるおしゃれを大事にしましょ

19page.com
薏美网
vimee.net

Look 7

**香里奈へのお便り
お待ちしています!!!**

香里奈へのファンレターや
「KARiNAVi」上で香里奈に
やってほしいことなどなど
どしどしお送りください!!
あて先は〒 101-8911 東京
都千代田区神田駿河台 2-9
主婦の友社 Ray 編集部
「KARiNAVi」係まで。
たくさんのお便りお待ちし
ていま～す♡

帽子に巻いたカレ「グリ
ター」(70×70cm) 38,850
白シャツ 134,400円／と
にエルメス(エルメスジ
ボン) ネイビーハット
95円／DazzliN' 黒キャ
／スタイリスト私物

午前9時16分…じゃないかなー？
時計に生まれてよかったー！
アイ・アム、おしゃべりする時計
クロックマンのお仕事は、時間をお知らせすることです。
できそこないの時計ですが、彼には夢があります。
それは立派な時計になること。でも時計なのに
針すらないことはちょっとしたコンプレックスなんです。
あなたに話しかける時計。
CLOCKMAN
クロックマン
クロックマンはひまになるとしゃべりかけてきます。
そのおしゃべりは時間や季節によって内容がちがいます。クロックマンはあなたの誕生日を祝ってくれます。気分がいいと鼻歌なんかを歌います。でも、機嫌が悪い時は時間すら教えてくれません。
そんなクロックマンが一緒にいると毎日はにぎやかで楽しいものになりますよ。
クロックマンは4種類！タイプによって性格が異なります
A
B
O
AB
2009年11月19日発売予定　価格 4,494円(税込み)
TAKARA TOMY
©TOMY
※お求めは全国有名デパート、スーパー、玩具店で。
※価格はすべてメーカー希望小売価格です。
※商品の仕様、発売日、価格等は変更になる可能性もございますのでご了承ください。
株式会社 タカラトミー
〒124-8511 東京都葛飾区立石7-9-10
TEL.03-5650-1031
たのしい情報はインターネットで
http://www.takaratomy.co.jp

運命の♥

はるな愛さん認定♥

華やぎワンピ 40

One-piece

ワンピースが似合う有名人を代表して、Rayでおなじみのはるな愛さんが登場！
今年の流行ワンピ、黒、カラフル、ヴィンテージ柄の紹介に合わせて、
ワンピで自分を可愛く見せる演出方法や華やぎポイントをたっぷり伝授して
もらいました！　この中に、あなたの可愛さを倍増させるワンピが隠れているハズ♥

撮影／山﨑裕児(はるな愛さん分)、渡葉美穂(オウル・静物)　スタイリング／藤井エヴィ(はるな愛さん分)、岡安幸代
ヘア&メイク／島田奈美　●取材店リストは304ページにあります。

恋愛の先生♥はるな愛さん

はるな・あい●1972年7月21日生まれ。大阪府出身。乙女ゴコロを知り尽くしたトークのうまさで、数々のバラエティー番組を中心に活躍中。ファースト写真集「I♥Ai はるな愛のつくり方」(東京ニュース通信社)も好評発売中。

01 Ai's voice ★毛布にくるまった子猫のイメージ。派手めランジェリーでギャップを狙って♥
02 Ai's voice ★光沢&大人カラーでお姉さんモード。ときには男を甘えさせてあげてね♥
03 Ai's voice ★女優モードなドレスアップも必要。これでカレとのマンネリも解消♥
04 Ai's voice ★アニマル柄もローズのおかげで女のコらしさ満点。恥じらいを演出できるの♥
05 Ai's voice ★冬の夜空に白い息を吐きながらいう「あったためて♥」で、男はイチコロよ♥
06 Ai's voice ★お出かけ先に合わせたカジュアルワンピで"空気が読める女"をアピール♥

(01)ワンピース 34,650円、カットソー 10,500円 ともにCOMPAGNIA ITALIANA(三喜商事) ブーツ 13,650円 ココ ディール ピアス／スタイリスト私物 (02)シフォンそでつきワンピース 参考商品 Pin Curl パンプス 56,700円 ラルトラモーダ(三喜商事) ピアス、ブレス スタイリスト私物 (03)オーガンジードットワンピース 11,550円 emurevene カチューシャ 3,675円、グローブ 4,935円 ともにナネットレポー(東京スタイル) ネックレス 11,550円、ブレスレット 7,875円 ともにJou Jou(ジュジュ) ブーティ 7,900円 vanitybeauty(三鈴商事) ピアス、ストッキング スタイリスト私物 (04)アニマルローズワンピース 19,950円 CLATHS パンプス 8,900円 BABY PURE(イーボル) ピアス、コサージ スタイリスト私物 (05)ティアードワンピース 24,150円 Geminic ファーティペット 9,975円 LD prime ファーゴム 1,260円 LOVE FUR(Geminic) ラインストーンつきニーハイブーツ 25,200円 Nina mew(defi co.ltd) ブレス スタイリスト私物 (06)スエットティアードワンピース 15,540円 Nina mew (defi co.ltd) ファーつきレザージャケット 91,350円 +Hotel by K-Bros&CO(YAGI&CO.,LTD) ウエスタンブーツ 11,800円 pure soeur(イーボル) ピアス スタイリスト私物

vimee.net 慧美网

華やぎ 01
"黒"を効かせてリッチに華やぎ!

大流行中の黒ワンピ熱がますます加速!
フリル、レース、スパン、ビジューなど、
華やぎポイントのあるワンピだけを
厳選してご紹介☆

↑キラキラニットボーダーワンピース 18,690円/Bitten Apple（blondy渋谷店） ふわもこだから、ちょいカジュアルなパーティーにも○。

↓サイドティアードコクーンジップつきワンピース 15,540円/Jolas コクーンのちょっぴりレディなシルエットが可愛さのポイント。

↑スクエアネックすそティアード長そでワンピース 14,700円/C.C.CROSS お人形チックなボリュームのあるティアードも黒だと大人ガーリーに。

…はガーリー見せに必須の魔法ワンピ☆

↑黒×白ドットティアードワンピース 8,400円/Barbie よ～く見ると胸元がキュートなリボン型。売り切れ必至のドーリーワンピ。

↑レーヨンレースレイヤードワンピース 25,200円/アルバローザ(アルバローザ ジャパン) 黒レースと裏地の透け感がセクシーさを演出。

↑オフ白シフォン×黒サテンバイカラーワンピース 9,345円/titty & Co.新宿店 気になるお腹まわりも黒ならメリハリ美人効果大。

ボリュームビジューで気分はプリンセス♥

↗黒×ベージュサテンキャミワンピース 14,700円/ロミィジュリエッタ(ロミィジュリエッタ原宿店) ベージュフリルで品のよさも倍増。

↓スパンコール×シフォン切り替えベアワンピース 9,345円/LITIRA 胸元のスパンコールがリッチ。ファーボレロとの相性もピッタリ。

↑黒×白ラメプリント切り替えパフそでワンピース 8,925円/ROJITA渋谷109店 このワンピ1枚で、甘さも辛さもダブルゲット。

→スタッズつきポケット七分そでワンピース 13,650円/mercuryLUX (MERCURYDUO) スタッズポケットで旬の飾りをプラス。

格上げ小物 ☆01

今年ならファー帽子は最低1コGET!

〈右から〉ファー帽子 3,465円/Vanity BY FREE'S (FREE'S MART自由が丘店) アンゴラダルメシアンベレー帽 3,045円/INGNI

急美网 vimee.net
19page.com

19page.com

透け感&フリルのいいとこどりワンピ♥

↑ハートフロッキー×フリルワンピース 11,550円／31 Sons de mode（ヒロタ） アニマル柄のように見えてハートなところがミソ。

ドストライク

ちりばめられた無数のハートで、カレのハートもわしづかみ♥

↑ビジューつきジップ切り替えワンピース 17,850円／mercuryLUX(MERCURYDUO) 品のよさと、ハード感がベストマッチ。

ひと目ボレなんですけど～

カレからはいつも注目されていたいから、このワンピ着たい～！

ときには"きらびやかな私"を猛アピール♥

↓黒スパンコールタンクワンピース 7,140円／Honey Bunch渋谷109店 カジュアルなお出かけにはスキニーを合わせても。

↑グレー×黒ドットチェックベアワンピース 8,925円／LagunaMoon メリハリのあるシルエットで女性らしさ満点のワンピ。

↓ラッセルレースティアードワンピース 12,600円／シャーロット ロンソン 透け感のあるそで口で女のコらしさUP。

↑ヴィンテージサテンフリルワンピース 18,900円／Jolly Days(Jolly Boutique) ぜいたくなそでのフリルで黒一色でもリッチな印象。

↑黒×白千鳥格子ジップつきキャミワンピース 8,820円／la Bala（SANYO SHOKAI） 定番チェックもジップ使いで旬な1枚に。

↑黒×白ギンガム後ろレースアップキャミワンピース 7,245円／ピンキーガールズ 新宿ルミネエスト店 着やせも実現の優秀ワンピ。

↑ビジューつきラメティアード切り替えワンピース 14,700円／LD prime ジャケットを合わせてデイリー使いもOK。

↑黒×オフシフォン×レース切り替えワンピース 31,290円／バビロン（トリニティー） レイヤード風デザインでレースワンピ初心者にも◎。

慧美网
vimee.net

格上げ小物 02

リッチ見せに**サテンパンプス**は効果的！

〈右から〉リボンサテンオープントウパンプス 8,295円／ROJITA渋谷109店 ビジューつきサテンパンプス 7,875円／Barbie

19page.com

華やぎ

02 "カラフルカラー"で女らしく華やぎ！

お目立ち赤からやさしいペールカラーまで、
カラフルなワンピをご紹介。
女らしさを引き立てるにはカラフルな
ワンピが一番なのです。

風に揺れる女らしさで、いざ勝ち組へ！

↓ミントシフォンフリルワンピース 27,100円／アルバローザ（アルバローザ ジャパン） ピラミッド型のティアードフリルが新鮮。

↑ブルージャージベアワンピース 5,985円／ピンキーガールズ新宿ルミネエスト店 トレンドのコクーンシルエット。1枚はおさえておきたいところ。

↗ピンクツイードハイウエスト切り替えワンピース 16,590円／Joias キレイ色ツイードでまわりと差をつけるにはもってこいの1枚。

この可愛さは衝撃！

あざやかカラープラス、
レディな上品さを
感じるラインがスキ♥

←赤リボンプリントサテンホールターワンピース 13,650円／BE RADIANCE たちまち主役になれること間違いなしのお目立ちワンピ。

"オーラのある女"を演出できるキレイ色♥

↗ジャカードベルトつきピンクフラワーサテンティアードワンピース 19,950円／JILL by JILLSTUART 胸元のフリルがキュート。

男が逃さないわ♥

このワンピ、私のため
に用意されたような
可愛さだわ☆

←ピンクローズ刺しゅうブルーウールワンピース 19,950円／Language(Language 六本木ヒルズ店) 刺しゅう糸もあざやかカラー。

↑ブルーサテンピンタックワンピース 6,993円／LIFE DOLCE LAB プランタン銀座 光沢素材なら落ちつきカラーも華やかに格上げ。

←ブルーサテンキャミワンピース 8,400円／Barbie ウエストからふわりと広がるすそが、ほっとけない女らしさの証です。

↑黒刺しゅうパープルシフォンワンピース 17,850円／Dgrace（ビー・エックス） 凝った刺しゅうデザインで一躍おしゃれ上級者。

↑グリーン×黒ツイードチュールそでワンピース 17,640円／FREE'S PHRASE(FREE'S SHOP渋谷店) クラシカルな女らしさがポイント。

格上げ小物 03

ヘッドアクセを極めてこそおしゃれ上級者！

〈右から〉スパンコールカチューシャ 2,310円／Barbie 羽リボンカチューシャ 5,145円／Language(Language 六本木ヒルズ店)

唯美网 vimee.net

華やぎ 03

"ヴィンテージ"柄 大人チックに華やぎ

今年、欠かすことのできないキーワードが"ヴィンテージ"。華やぎスタイルに拍車をかける、大人っぽいヴィンテージ柄だけを集めました。

↓グレーベルトつきプリントベアワンピース 5,985円／Freesia BY FREE'S MART（FREE'S MART自由が丘店） 一瞬で注目の的に。

↑ピンクフラワー柄半そでワンピース（ベルトつき） 15,750円／SmackyGlam（SANYO SHOKAI） あざやかフラワーでブーケになった気分♪

↗ブルーサテンフラワー柄半そでワンピース 16,800円／mercuryLUX（MERCURYDUO） ややスパイシーな刺激が欲しい人に◎。

↑パープル×オレンジフラワー柄ワンピース 14,700円／ロミィジュリエッタ（ロミィジュリエッタ原宿店） 秋もマキシは鉄板！

➡黒×ピンクフラワープリントワンピース 6,930円／ピンキーガールズ 新宿ルミネエスト店 ベルトつきでこの値段はお値打ち。

↑黒×ヴィンテージ柄ベロアワンピース 6,195円／ピンキーガールズ 新宿ルミネエスト店 落ちついた柄で大人な雰囲気に。

↗黒×ピンクフラワー柄シフォンレースアップワンピース 8,295円／titty & Co.新宿店 胸元のレースアップでガーリームード最強。

➡茶×グリーンシフォンフラワー柄ワンピース 5,985円／Ristty渋谷109店 さりげなく両サイドの肩についたリボンがヒット。

↑ベージュレースプリントワンピース 5,985円／FREE'S MART（FREE'S MART自由が丘店） 5,000円台の可愛いワンピは注目！

➡黒×ピンク切り替えプリントワンピース 10,290円／LITIRA ドットのような極小フラワーがポイント。

格上げ小物 04

定番クラッチもリボン型で今年らしさUP！

〈右から〉ビジュークラッチ 11,550円／MERCURYDUO ラインストーンクラッチ 13,650円／ダイアナ（ダイアナ 銀座本店）

慧美网 vimee.net
19page.com

←ワンピ 10,290円、ベレー帽 6,195円／ともにBE RADIANCE

ひと目ボレ級に
心ときめくきゃしゃリングで
女のコ気分は最高潮

撮影／羽田徹(biswa.・人物)、金子吉輝(RO CK TAIL・静物) スタイリング／有村[illegible]子 ヘア&メイク／AYA(ラ・ドンナ) モデル／今井りか ●取材店リストは3[illegible]ページにあります。※記事中のSILはシル[illegible]、PGはピンクゴールド、YGはイエローゴールドを表します。

可愛いも[illegible]

ぜんぶ見せ図鑑

[illegible]格のジュエリーまで、目移りしちゃう可愛いアイテムが盛りだくさんです！

慧美网
yimee.net
19page.com

1 アンハートハーフエタニティリング、2 トリロジーリング（1、2はXmas限定セット販売）円／ahkah blanc（AHKAH 横浜高島屋・梅田阪急百貨店）※限定販売後、バラ売りの予
3 PGハートパヴェリング 52,500円／vivian couture（AHKAH 伊勢丹新宿店） 4 K18 ダイ
ブリエクロスネックレス 37,800円／AHKAH（AHKAH バーニーズニューヨーク 銀座店・
新宿店） 5 PGダイヤ アネモネクロスネックレス 63,000円／AHKAH（AHKAH 神南本店）
ダイヤプチクレッセント ネックレス 31,500円／ahkah blanc（AHKAH 表参道ヒルズ店）
ダイヤビピアンネージュネックレス 44,100円／vivian couture（AHKAH couture mais
K18 ダイヤクリスタルラブネックレス 31,500円／ahkah blanc（AHKAH 神南本店） 9 PG
ヌーディダイヤネックレス 45,150円／vivian couture（AHKAH 伊勢丹新宿店）

AHKAH News

2009 Xmas限定アイテムをCheck!

おねだりにぴったりな、クリスマス限定ジュエリーを公開。聖夜の星空のように、キラキラ輝くジュエリーが、女心をくすぐります。こだわりのデザインが勢ぞろい。

モデル着用

2

モデル着用

3

8

7

9

6

4

5

誰もがうっとりするほど
ぜいたくな輝きを放つジュエリーが
幸せに導いてくれるはず

19page.com

身につけるだけでハッピー気分！

AHKAH

慧美网 vimee.net

おしゃれガールなら誰もが大好きなブランド、AHKAHのジュエリーをたっぷりとご紹介。クリスマス限定のものから

AHKAH News

略奪戦確実! 伊勢丹ステージ 限定ジュエリーを公開!

AHKAH 伊勢丹新宿店本館１階ザ・ステージでクリスマスイベントを開催！店舗だけの限定、日替わり限定や先行発売アイテムなど、特別なリミテッドジュエリーをお届けします♥

(右)K18 ステラピアス、(左)K18 ステラネックレス(セット販売) 52,500円／ahkah blanc(AHKAH 伊勢丹新宿店) 伊勢丹新宿店ステージでのみ、セットで販売。

ミニンスタイルにぴったり

テラシリーズセットジュエリー

な女性らしさを醸し出す「ステラシリーズ」。今回のステージでのみ、セットで
パーティーでもデイリーでも活躍できそうな上品デザインが魅力的。

(上)DUNE ペアリング SIL Men's 31,500円、(下)DUNE ペアリング PG Ladys 52,500円／ともにvivian couture(AHKAH 伊勢丹新宿店) 伊勢丹新宿店ステージのみでの限定発売。

雪の結晶みたいな繊細カッティング

DUNEシリーズペアリング

店舗限定のペアリング。きゃしゃなフォルムに繊細なデザインが洗練さを与えてくれます。可愛らしさと品のよさを持ち合わせたアイテム。彼と２人でゲットして♪

19page.com

(右から)K18 ダイヤラブフラワークロスネックレス 36,750円、K18 ダイヤラブリーリング 45,150円、K18 ダイヤラブリーネックレス 45,150円、K18 ダイヤLove カルテットネックレス 36,750円／以上 ahkah blanc(AHKAH 伊勢丹新宿店)

唯美网

(右から)K18 ダイヤプチビリーブハートLoveネックレス 36,750円、K18 ダイヤプチ Love with ハートネックレス 36,750円、PG ルビープチ Love with ハートネックレス 36,750円、PG ルビープチビリーブハート Love ネックレス 36,750円／以上 vivian couture(AHKAH 伊勢丹新宿店)

その日だけのスペシャルリミテッド

日替わりジュエリー

vimee.net

７日間、日替わりで展開する数量限定ジュエリー。狙い撃ちでGETするのがおすすめです。ステージの７日目にはシークレットアイテムも登場します♪

ORMATION

]伊勢丹新宿店　本館1階　ザ・ステージ
]2009年12月19日(土)～12月25日(金)
い合わせ]AHKAH 伊勢丹新宿店☎03・3358・8780

とことん可愛いラブリーモチーフ
ラブラブシリーズ

「Love」がとびっきりキュートなフォルムで書かれたシリーズ。身につければガーリー気分が加速して、恋にも効きそう♪

…(AHKAH 神南本店)

ジュエリーに特別な思いを込めて
ストーンレメディイニシャルシリーズ

繊細に輝くダイヤがちりばめられた中に、きゃしゃなフォルムのイニシャルが施されたレトロムードなネックレス。スペシャル感が増すイニシャルモチーフは、プレゼントにも最適です。

ストーンレメディイニシャルネックレス 各42,000円／AHKAH(AHKAH 神南本店)

(右)K18 YG ダイヤココクロスラピスネックレス 71,400円、(左)K18 YG ダイヤココレースオニキス ネックレス 111,300円／ともにAHKAH(AHKAH 神南本店)

存在感たっぷりなクロスデザイン
ココレースオニキスシリーズ

一点で主役になれるお目立ちデザインのクロスモチーフ。おしゃれセンスの格上げにも役立ちそうな逸品。パワーチャージできそうなヒロイン級の可愛さです☆

女のコならやっぱり永遠に大好き！
ピュアリボンシリーズ

いくつになっても大好きなリボンモチーフ。中央のダイヤのきらめきが、リッチ度を格上げ。デートにピッタリなイノセントなルックスに虜です。

(上)ピュアリボンリング 37,800円、(下)ピュアリボンネックレス 33,600円／ともにahkah blanc(AHKAH 神南本店) さりげない輝きが…な印象。

19page.com

プチハートで女のコ気分上昇
シャボンハートシリーズ

ちょこんとついたハートがとびきり可愛いっ♪ 主張しすぎないキュートモチーフは、可憐な印象を演出。デコルテのあいた服にマッチします。

(外側から)シャボンハートショートネックレス 26,250円、シャボンハートLネックレス 50,400円、シャボンハートブレスレット 26,250円、シャボンハートピアス 15,750円／以上 ahkah blanc(AHKAH 神南本店)

BSIネックレス 各31,500円／ahkah blanc(AHKAH 神南本店) 重ねづけしても可愛いシンプルさが重宝できそう。

シンプルデザインがデイリーに活躍
BSIイニシャルシリーズ

プチサイズのイニシャルが女のコっぽい&可愛らしさを増幅してくれるネックレス。動くたびにモチーフが揺れて、きゃしゃなのに存在感もたっぷりです！

AHKAH News
可愛いモチー… 新作…シリーズをお披露目!

今季の新作ジュエリーをご紹介。
どれも繊細で上品なあしらいで、
女のコらしい、そして洗練された印象に。
恋するガールにパワーを
くれるアイテムばかりです。

vmee.net

HKAH News

ALL 3万円以下! プチプラLOVEジュエリーCollection

3万円以下で手に入る、値段も見た目も可愛いジュエリーをお届け。コーデのアクセントになるモチーフがたくさん。友達へのプレゼントや、自分へのごほうびにぴったりです♪

〈右から〉メロディアネックレス 29,400円　重ねづけに使えるシンプルデザイン。ガーディアンサーペントネックレス 28,350円　ユニークな蛇デザイン。願いごとが叶いそう。ガーベラハートネックレス 28,350円　ガーベラの花の中に、真っ赤なハートが施されたこだわりのデザイン。ブランアローネックレス 29,400円／以上 ahkah blanc(AHKAH 神南本店)　ハートを弓で射ぬいた恋に効くモチーフに胸キュンッ。

19page.com

〈右から〉BSH リング 27,300円　揺れるプチハートが女ゴコロをくすぐる。エリプス イニシャルリング 29,400円　インパクトのあるイニシャルデザイン。アンハートエタニティリング 28,350円　ハートが連なってラブリー度は満点！　きゃしゃリングと重ねづけしてもキュート。ピュア&ライト パールブレスレット 21,000円／以上 ahkah blanc(AHKAH 神南本店)　ゴールドカットがついたデザインで高級感をプラス。

慧美网
vimee.net

〈右から〉クォーレピアス 25,200円　ぷっくりハートにはストーンつきのクロスのデザイン。クレッセントスターピアス 26,250円　キラキラと揺らめくスターモチーフが、聖夜にぴったりなピアス。ブルームピアス 27,300円　繊細なプチサイズのフラワーモチーフ。フェミニンな印象に。レメディイニシャルチャーム"M" 23,100円、レメディベルチャーム オリエンタル鈴 29,400円／以上 ahkah blanc(AHKAH 神南本店)

19page. com
慧美网 vimee.net

慧美网
vimee.net
19page.com

12 December [2009]

MON	TUE	WED	THU	FRI	SAT	SUN
	1	2	3	4	5	6
7	8	9	10	11	12	13
14	15	16	17	18	19	20
21	22 Ray発売日	23 天皇誕生日	24	25	26	27
28	29	30	31			

1 January [2010]

A Happy New Year

MON	TUE	WED	THU	FRI	SAT	SUN
				1 元日	2	3
4	5	6	7	8	9	10
11 成人の日	12	13	14	15	16	17
18	19	20	21	22	23 Ray発売日	24
25	26	27	28	29	30	31

vimee.net 慧美网
19page.com

唯美网
vimee.net

2 February

MON	TUE	WED	THU	FRI	SAT	SUN
1	2	3	4	5	6	7
8	9	10	11 建国記念の日	12	13	14
15	16	17	18	19	20	21
22	23 Ray 発売日	24	25	26	27	28

3 March

MON	TUE	WED	THU	FRI	SAT	SUN
1	2	3	4	5	6	7
8	9	10	11	12	13	14
15	16	17	18	19	20	21 春分の日
22 振替休日	23 Ray 発売日	24	25	26	27	28
29	30	31				

vinee.net
19page.com

19page.com
慧美网
vimee.net

4 April

MON	TUE	WED	THU	FRI	SAT	SUN
			1	2	3	4
5	6	7	8	9	10	11
12	13	14	15	16	17	18
19	20	21	22	23 Ray 発売日	24	25
26	27	28	29 昭和の日	30		

19page.com
慧美网 vimee.net

19page. com
慧美网
vimee.net

5 May

MON	TUE	WED	THU	FRI	SAT	SUN
					1	2
3 憲法記念日	4 みどりの日	5 こどもの日	6	7	8	9
10	11	12	13	14	15	16
17	18	19	20	21	22 Ray発売日	23
24	25	26	27	28	29	30
31						

6 June

MON	TUE	WED	THU	FRI	SAT	SUN
	1	2	3	4	5	6
7	8	9	10	11	12	13
14	15	16	17	18	19	20
21	22	23 Ray発売日	24	25	26	27
28	29	30				

19page.com
vimee.net

慧美网
vimee.net
19page.com

7 July

MON	TUE	WED	THU	FRI	SAT	SUN
			1	2	3	4
5	6	7	8	9	10	11
12	13	14	15	16	17	18
19 海の日	20	21	22	23 Ray 発売日	24	25
26	27	28	29	30	31	

8 August

MON	TUE	WED	THU	FRI	SAT	SUN
						1
2	3	4	5	6	7	8
9	10	11	12	13	14	15
16	17	18	19	20	21	22
23 Ray 発売日	24	25	26	27	28	29
30	31					

vimee.net
19page.com

19page. com
慧美网
vimee.net

9 September

MON	TUE	WED	THU	FRI	SAT	SUN
		1	2	3	4	5
6	7	8	9	10	11	12
13	14	15	16	17	18	19
20 敬老の日	21	22 Ray 発売日	23 秋分の日	24	25	26
27	28	29	30			

10 October

MON	TUE	WED	THU	FRI	SAT	SUN
				1	2	3
4	5	6	7	8	9	10
11 体育の日	12	13	14	15	16	17
18	19	20	21	22	23 Ray 発売日	24
25	26	27	28	29	30	31

vimee.net
19page.com

19page.com
唯美网
vimee.net

11 November

MON	TUE	WED	THU	FRI	SAT	SUN
1	2	3 文化の日	4	5	6	7
8	9	10	11	12	13	14
15	16	17	18	19	20	21
22 Ray 発売日	23 勤労感謝の日	24	25	26	27	28
29	30					

12 December

MON	TUE	WED	THU	FRI	SAT	SUN
		1	2	3	4	5
6	7	8	9	10	11	12
13	14	15	16	17	18	19
20	21	22 Ray 発売日	23 天皇誕生日	24	25	26
27	28	29	30	31		

vimee.net 唯美网
19page.com

Karina's Happy Calendar

my precious diary

ベージュレースワンピース　15,750 円／snidel（snidel ルミネ新宿 2 店）　パールネックレス　参考商品／DURAS ambient

白カットワークレースオフショルブラウス　27,300 円／Casting（WEEKEND by Little New York 明治通り店）　デニムショートパンツ　24,150 円、イエローチェック柄シャツ　19,950 円／ともに AULA AILA（DraSTic）　茶ショートブーツ　5,985 円／R&E 渋谷 109 店

黒ライダースジャケット　37,800 円／FREE'S PHRASE（FREE'S SHOP）　黒プリントレースワンピース　16,590 円／MURUA マルイカレン新宿店　ピンクハット　4,725 円、黒レースアップニーハイブーツ　14,700 円／ともに Barbie

モコモコニットパーカ　4,935 円／FREE'S MART　茶ティアードビキニ　12,390 円／パイナップル カウンティー

パープルニットカシミヤパーカ　16,800 円／DURAS ambient　白ティアードスカート　6,825 円／Barbie　ピンクリボン　1,890 円、パープルモコモコブランケット　1,575 円／ともに Plush&Lush

黒テーラードジャケット　12,495 円、チェック柄シャツ　7,980 円／ともに MILLION CARATS　黒ネクタイ　1,050 円／JAYRO white　黒めがね　33,600 円／MEIMA（C.C. カントリー）

カー[illegible]コート　19,950 円／C.C. CROSS　赤ハット　8,400 円／CA4LA（CA4LA ショールーム）　キャメルロングブーツ　86,100 円／SEE BY CHOLE（FREE'S SHOP）

エメラルドグリーンワンピース　47,250 円／ABS（Little New York 明治通り店）　黒リボンベルト　3,675 円／Barbie　黒レザーグローブ　8,925 円／ローズブリット（オンワード樫山）　レースグローブ　4,725 円／DURAS ambient　黒コサージつきハット　31,500 円／ジル スチュアート　黒網タイツ／スタイリスト私物

photograph / Kazuki Yayama(BIEI)
styling / Keiko Watanabe(KIND)
hair&make-up / SHIO
model / Karina

●取材店リストは本誌の 304 ページにあります。
※Rayの発売日は変更になることがあります。

19page.com
vimeenet

monthly It News

photograph / Makoto Kuwasaki (M CREW)
styling / Keiko Watanabe (KIND)
model / Rica Imai

リアルプライスのドレスラインに注目♡

JILLSTUARTから早くも話題のドレスCollectionデビュー!

ニューヨークの老舗デパート「Bloomingdales」で取り扱うJILLSTUARTの新ドレスラインが日本に上陸！コレクションラインを思わせるちょっぴりエッジの効いたデザインのドレスをリアルプライスで購入できます。全国のJILLSTUART、JILL by JILLSTUARTで数量限定発売されるので、早めにチェックして！

●取材店リストは304ページにあります。

繊細なドットチュール使いが恋する女のコにぴったり♥

ビビッドピンクのドレスにBIGリボンをデコレーション

白のパイピングがモードなティアードフリルに視線集中

↗黒ドット柄チュールベアワンピ 27,300円、黒スエードブーティ 50,400円／ともにジル スチュアート ピンクリボンカチューシャ、黒タイツ／ともにスタイリスト私物

↖ピンク×黒ビッグリボンつきワンピ 24,150円、黒エナメルストラップパンプス 参考商品／ともにジルスチュアート 黒カチューシャ、黒レースタイツ／ともにスタイリスト私物

↖黒×白パイピングティ…ードベアワンピ 24,150…白スタッズベルトつき…ト 18,900円、ピンクリ…ンつきオープントウパン…ス 29,400円／以上ジル…チュアート 黒網タイツ…スタイリスト私物

19page.com
慧美 vimee.net

『クチこみ Trend 10』第15回 East

…たものとは？ パーティー用のアイテムも要CHECK！

関東プリ♥クラ発!!
おしゃれ座談会

関東プリ♥クラ内でBOOMなアイテムの話でヒートアップ！ 冬ものの買い足しの参考になるキーワードばかりだからメモの準備を。

[今月のメンバー]
新部宏美さん（日本女子大学3年）
川本彩さん（駒澤大学4年）
神尾美沙さん（成城大学3年）

この冬ブームなアイテムって何？

神尾美沙さん（以下・神尾）：今年アウターって何買った？

川本彩さん（以下・川本）：**チェック柄コート（※1）を買ったよ♪ 今年は黒スタイ**

トは柄ものの気分だったんだ。伊藤友里ちゃんとC.C.CROSSのコートをオソロ買いしちゃった。

神尾：最近アヤぽんと友里ちゃんオソロ買い多くない（笑）？

川本：うん、DazzliNのファーアウターも（笑）。どっちのアウターもショート丈なの。カジュアルにもきれいめにも着られるから。

新部宏美さん（以下・新部）：そういえば今年の秋冬って**BE RADIANCE**（※2）にハマってるコ多くない？

川本：確かに。SNAPのときもかなり持ってるコ多かった。

新部：**この前お店に行ったとき、ブロックチェック柄のワンピをひと目ぼれ買いしちゃった♥ デートのときはレディに着て、普段はゴツめブーツと合わせてロックにも着られるし♪**

神尾：**Dazzli'N'の**

ドーリーアイテム（※3）もみんな相当ハマってない？

神尾：キティニットのカブリ率もすごかったしね（＊86ページ参照）。私なんて持ってるアイテムだいたい誰かとカブってた（笑）。話は変わるけど小物だと**ちびショルダーバッグ**（※4）が最近持ってるコ多いかも。

新部：**わかる。花柄×ライダースみたいな定番ヴィンテージをよりおしゃれっぽく見せるにはマストだよね。**

川本：**甘めなヴィンテージコーデをななめがけであえてハズしたりしてね。クラッチにもなるタイプを買っておくと使い回しがきいて便利だし。**

川本：そういえば、そろそろクリスマスパーティーの時期だね。も

うワンピ買った？

新部：ううん、ワンピはまだ。でもみんなにおすすめしたいアイテムを見つけちゃったの！ **セヴン・トゥエルヴ・サーティのシューズバッグ**（※5）が出たんだよ。

神尾：へえ～！

新部：パーティーのときって高ヒールの靴はくから最後のほうって足が痛くなっちゃったりするじゃん？ でもシューズバッグがあれば、パーティーが終わったらぺたんこ靴にはきかえて帰れるし超使えるよ。

川本：それいいねえ！ 私も欲し

トレンドキーワード 1
今年のHIT アウターに決定！
チェック柄コート
川本彩さん

柄コートってワンパターンになりがち。だけどチェックなら黒コーデにも合うし、甘めなスカートでレディに着てもOKだから優秀。

→黒×白チェック柄ウールコート 26,250円／C.C.CROSS

→白×黒チェック柄ファーえりコート 37,800円／Feroux（オンワード樫山）

↑白×黒チェック柄コート 29,400円／Pin Curl →黒×白×ピンクチェック柄スタンドカラーコート 12,600円／Honey Bunch名鉄百貨店本店ヤング館店

トレンドキーワード 2
彼ウケ必至な好感アイテムも勢ぞろい
BE RADIANCE（ビーラディエンス）
新部宏美さん

トレンド感が品よくとり入れられたアイテムがたくさん。彼とのデート服はここで買います！ チェック柄ワンピはほめられました。

↓黒×白胸元レースアップギンガムチェック柄ワンピ 11,550円／BE RADIANCE

↑ピンク…ボタンコート…150円、…ピンク花柄…ワンピ 9,345円／ともにBE RADIANCE

…ジュピンク×パープルローズ柄スカート 8,295円、↑グレーエナメルリボンベルトつきワンピ 11,550円／ともにBE RADIANCE

→バックリボンつき白ニットワンピ 7,245円／DazzliN'

←ベージュ×黒ビーズパイピングつきもこもこノーカラージャケット 8,295円／DazzliN'

↖黒×ピンクロ…ズ柄ワンピ 7,245円／DazzliN'

←グレーローズ柄ワンピ風コンビネゾン 7,245円、↓ドット柄ウエストスパンコールつきスカート 6,195円／ともにDazzliN'

トレンドキーワード 3
プリ♥クラ的No.1カブリブランド
DazzliN'（ダズリン）のドーリーアイテム
神尾美沙さん

ヴィンテージ花柄…ティニット……なトレンド…ならやっぱり…ポン…きと…なもの…

トレンドキーワード 4
ファーかごバッグと人気を二分
ちびショルダーバッグ
川本彩さん

さりげないけどおしゃれ感が出て◎。レディなワンピや、ジャケットとかきちんとしたスタイルにあえて合わせるとよりおしゃれ！

↓ベージュピンクボアショルダーバッグ 6,825円／SAC

→アイボリーリボンつきチェーンショルダーバッグ 6,295円／DazzliN'

←黒ショルダーバッグ 5,985円／Ninety BY FREE'S（FREE'S MART）

トレンドキーワード 5
パーティー必需品の救世主になりそう！
セヴン・トゥエルヴ・サーティのシューズバッグ
新部宏美さん

一見普通のバッグに見えるけど、実はシューズバッグ。ショッキングピンクの裏地も超っぽくて胸キュンでした。これから大活躍しそう。

↙ゴールドトン… 3,990円…

West プリンセス♥クラブ

19page.com

冬のイベントシーズンが到来！　ショッピングもますます楽しくなってくるこの時期にプリ♥クラ

撮影／（判読不能）　スタイリング／（判読不能）　●取材店リストは304ページにあります。

関西プリ♥クラ発!!

おしゃれ座談会

関西プリ♥クラからはパーティー時期に使えそうな、インパクトがあるアイテムのキーワードがザクザク出てきました！

[今月のメンバー]

大場麻里奈さん（神戸女学院大学3回生）
山口紗代子さん（神戸女学院大学3回生）
斉藤梓さん（関西学院大学4回生）

最近買った自慢のアイテムって？

大場麻里奈さん（以下・大場）：最近見つけた可愛いものって何かある？

斉藤梓さん（以下・斉藤）：Barbie Box（※1）を見つけてそれがめっちゃ可愛かったん…

…よ。ライダースとレイヤー…

山口紗代子さん（以下・山口）：そうなんや（笑）。

…じで（笑）。

…よー、ファンにはたまらんって感…

私はSmorkのプリントもの（※2）に最近ハマってる！　ちょっと個性的な派手さがツボなんよ♥

斉藤：わかる。あのくらいインパクトある柄をデイリーに着てるコって最近よく見るよね。

大場：うん、セレクト系とかで人とかぶらないようなモノ買うコも多いよね。

そうやな。でもやっぱりナンバー1はヒョウ柄アイテム（※3）じゃない？　毎年冬になると流行るけど、今年は特に多いよね。私は思いきってコートを買っちゃった♥　ボーイフレンドデニムと合わせてカジュアルダウンして着たいな。

私はカーデをGETしたよ。ライダースとレイヤー…

…スに向けてよく着てる。あとクリスマ…**ゴージャスパーティーワンピ（※4）も買っちゃった♪　レースアイテムとかコンシャスワンピブームの影響もあってか、今年のワンピは派手なものが多かったよ。**

山口：確かにそうかも。スカート部分がめっちゃボリューミーだったり、お姫サマっぽいのが多いよな。梓はかなりサマになりそうやね（笑）。

斉藤：そう（笑）？　さらにそれにヘッドアクセ&グローブでドーリーに盛る予定（笑）。

大場：パーティーのときはやりすぎ!?ってくらい盛ったほうがおしゃれやんな。私たちもドレスコード決めてやろーね。

山口&斉藤：賛成！

山口：**話は変わるけど、今年ってネックウォーマー（※5）がけっこう出てへん？　スポッてかぶるとそ…のままマフラーにもなるし、肩まで落としてポンチョっぽくしても使えるやつ。**

大場：へぇ～。そんなんあるんや…パーティーのときにワンピの上か…らONすれば一気に華やかにな…りそうだし、使えそうだね。

山口：そうなんよ。しかもかなりプチプラのもあるからおすすめ。

斉藤：そうなんや。今すぐ買いに行こっと！

大場：私も～！

マニア垂涎のラブリーグッズが登場！ 1

Barbie BOX

斉藤梓さん

ルームウエアやクッションなどのグッズがたくさんつまったBOX。クリスマスプレゼントにもおすすめ。BOXはインテリアにも使えそう。

Barbie BOX（フリース柄ワンピ&ブランケット&アイマスク&ピンククッション&スリッパ&黒×ピンクハート柄シュシュ）9,975円／Barbie

おちゃめなプリントに胸キュン♥ 2

Smork（スモーク）のプリントもの

大場麻里奈さん

インパクトのあるプリントものならSmork！友達からも「どこの？」ってよく聞かれるくらいです。…テンション…

↑黒×マルチカラーハート柄コクーンカーデ 9,975円
→黒×白ドット柄ブラウス …40円／ともにSmork（Smork by Language新宿店）

→ネイビーベロアリボン柄コンビネゾン 19,950円／Smork（Smork by Language新宿店）

→ブラウンレオパード柄ショート丈カーデ 3,045円／INGNI

↑レオパード柄コート 7,2…（…）／ピンキーガールズ新宿ルミネエスト店　→レオパード柄リアルファーコート 40,950円／GOMN（DRWCYS）

…シーズンのマストバブプリント 3

ヒョウ柄アイテム

山口紗代子さん

これまで小物でとり入れることが多かったけど今年は断然お洋服！　ケバくなっちゃうって心配なコはデニムを合わせれば安心だよ。

売り切れる前にお店にダッシュ！ 4

ゴージャスパーティーワンピ

斉藤梓さん

いよいよパーティー時期が到来！　私はローズプリットのグローブとカチューシャつきの3点セットワンピを買っちゃいました。

→ピンク×黒レースワンピ 18,900円／スウィングル 有楽町マルイ店
↓黒レース×白リボン×ピンクチュールヘアワンピ 29,400円／Language（Language…店）
→黒ワンピ&ロンググローブ&カチューシャセット 12,600円／ローズプリット（オンワード…）
→黒スター柄刺しゅうチュールワンピ 9,3…円／ROJITA 渋谷109店

巻き物のニューフェイスアイテム 5

ネックウォーマー

山口紗代子さん

スポッとかぶるだけでいいから手間いらず。ヘアはアップにして、カチューム をつけて顔まわりがもたつかないようにしてます。

→ベージュファーネックウォーマー 12,600円／PROPORTION BODY DRESSING
↗ブラックファーネックウォーマー 7,350円／MURUA　←ベージュラビットファーネックウォーマー 3,990円／ナチュラルビューティーベーシック

LUMINE EST SHINJUKU B1 03-5369-8815 渋谷店 MARUI CITY SHIBUYA 4F 03-5459-8108 天神コア店 TENJIN CORE 2F 092-731-8108 小倉アミュプラザ店 AMU PLAZA KOKURA 3F
51-9002 広島店 YOUME TOWN HIROSHIMA 1F 082-250-6228 長崎店 MiraiNAGASAKI COCOWALK 2F 095-844-8102 博多デイトス店 HAKATA DEITOS 1F 092-437-8178
KUROSAKI MATE 2F 093-644-6177 下関店 SEA MALL SHIMONOSEKI 2F 0832-29-5055 小倉リバーウォーク店 RIVERWALK KITAKYUSHU DECO CITY 1F 093-565-3606
ホームページ http://www.salire.info/home.html

19page.com
慧美网
vimee.net

19page.com

monthly It News

photograph / Yoshihito Ishizawa
styling / Rico Obinata
illustration / Kuniyuki Sasaki

ますますヒートアップ！
ニュースなランジェリー旋風上陸中です♡

イベントシーズンとともに白熱するのが、ランジェリー市場。
今年もいろんなブランドがニュースなランジェリーをリリースしてます！
見せたくなっちゃうほど、可愛いものだけピックアップしました♥

●取材店リストは304ページにあります。

Love 1 キメドレスでもOK！な ヌーブラ シーズン到来です！

常に進化し続けるヌーブラもこの時期マストバイ。上品でやさしい雰囲気のものから、ファッションとして見せたくなるデザインのものまで、気分に合わせて選んでね。

➡（右から）パティシエ ピーチショーツセット、マカロン パープルショーツセット（※ショーツはフルバックかタンガが選べます）各10,290円 ヌーブラジャパン　ピンクラメレースヌーブラセット、ブラックスパンコールヌーブラセット（※ボトムはショーツかTバックが選べます）各9,975円／Ravijour×NuBra（Ravijour）

Love 2 H & MとSonia Rykielのコラボ Sonia Rykiel pour H&Mがデビュー

⬇ブラックシフォンガウン 6,990円、リボンブローチ 3,490円、サテンガーターベルト 3,490円、サテンストリング 1,990円／以上Sonia Rykiel pour H & M（H & M Hennes & Mauritz Japan）

2009年の冬からスタートしたH & Mとソニア リキエルのコラボ。そのランジェリー・コレクションが12月5日より販売開始。リッチな気分になれるデザインにひと目ボレです♥

Love 3 クリスマス仕様のLOVEランジェリーが大量リリース！

クリスマスシーズンってランジェリーが一番売れる時期っ
知ってた!?　それもそのはず。こんなに可愛いのがズラリ
すもの♥　人気ブランドのご自慢ランジェリーをお試しあ

Peach John
⬅赤ドット柄ボンバドールブラ 2,300円、パンティ 1,000円／ともにピーチ・ジョン・ザ・カタログ

JILL by JILLSTUART
⬅フラワーパッチワークブラ 6,300円、タンガ 3,150円／ともにJILL by JILLSTUART Lingerie（JILL by JILLSTUART）

LagunaMoon
➡Kiss your Heartフリルバックセット 6,930円／LagunaMoon

Vivica
➡レザーリッチガールセット（限定カラーパープル※シュシュつきでボトムはフリルバックショーツかタンガかフリルショーツから選べます）6,825円／Vivica（Vivica style）

Wacoal
➡コルセット 13,650円、ガーターベルト 8,400円、ソング 4,725円／以上パルファージュ（ワコール）

東方神起

一年の活躍を振り返ってまとめた保存版スペシャル！

'09 総決算 Special

今月は「東方神起 Love&Beauty Recipe」の番外編。彼らの活動メモリーから、お気に入りレシピ紹介、Rayで活躍中の東方神起ファンの登場など、盛りだくさんな内容です！ これを読めば、東方神起ツウになれるかも!?

取材・文／斎木佳央里

Special 1

2009年10月27日

Play Back 東方神起

2008年末を紅白でしめくくった東方神起。日本中の注目を集めてスタートした2009年も、その期待を裏切らず大活躍をしてくれました！

PLAY BACK

東京ドームライブを敢行！ 2日間で10万人を動員

5月から全国9カ所で行われた「東方神起 4th LIVE TOUR 2009 ～The Secret Code～」。ファイナルライブはメンバーの夢だった東京ドームでの公演！ 3時間迫力のパフォーマンスで10万人を東方神起ワールドに引き込んでくれました。ラストに観客全員が青いペンライトで客席を彩ると、メンバーからは思わず涙が……。

ドームなのでお客さんの盛り上がりがすごくリアルに感じられてとても楽しかったです。青いペンライトは本当に感動しました。
from ユチョン

ユチョンのピアノ演奏で「Begin」を歌うメンバー。彼らの音楽性の高さを再確認できるライブでした。

19page.com

ァンのみなさんの応援ので僕たちも成長したんだって思いました。僕たちにとって一生忘れられない思い出のライブです。
from ジェジュン

PLAY BACK

日本国内初CM！ オロナミンC 「アカペラ神起」編

7月からTV放送された「オロナミンC」のCM。上戸彩ちゃん扮するドジなOLのミスを、東方神起がアカペラで励ますというユニークな設定。世間でも大人気になり、「日テレCM大賞」にもノミネートされました！

上戸彩ちゃんとメンバーの息もぴったり！ 壁がハデに倒れる演出に思わず笑いをふき出してNGを出すこともあったとか。

CD DISCOGRAPHY 2009

TOHOSHINKI_SINGLE 7/1 Release

今までもファン待望の切ない系ソングが！

「Stand by U」

7月にリリースされたのは、誰もが経験したことのあるような失恋の気持ちを表現した切ない系ラブソング。「どうして君を好きになってしまったんだろう」に続く東方神起の代表失恋曲に。

（1,050円／rhythm zone 発売中）

TOHOSHINKI_SINGLE 4/22 Release

アニメ「ONE PIECE」のオープニングテーマ

「Share The World/ウィー アー！」

4月に出したのが、きたる夏にぴったりの元気な曲。これまでオープニング曲だった「ウィー アー！」をカップリングしたシングルは東方神起＆ワンピースファンにはたまらない！

（1,050円／rhythm zone 発売中）

TOHOSHINKI_ALBUM 3/25 Release

自身のランキング記録を塗り替えたアルバム

『The Secret Code』

3月に発売された4枚目のアルバムは「どうして君を好きになってしまったんだろう」など去年のヒット曲から「Bolero」までのシングルから、メンバー作の曲まで聴きごたえたっぷり。

（2,800円／rhythm zone 発売中）

TOHOSHINKI_SINGLE 3/11 Release

思わず口ずさむ曲

「Survivor～090325 4th Album "The Secret Code" Pre-Release Single～」

3月にリリースしたのは、厳しい現代社会を生き抜く人たちに送った東方神起はじめての応援ソング。アップテンポのダンスナンバーで力強く踊りもカッコいいから、ライブで人気の曲に。

（1,050円／rhythm zone 発売中）

TOHOSHINKI_SINGLE 1/21 Release

ワルツリズムの壮大なバラード

「Bolero/Kiss The Baby Sky/忘れないで」

「Bolero」はバレリーナをモデルにした映画「昴－スバル」の主題歌になったバラード曲。歌唱力を存分に発揮したナンバーは、オリコンシングルウィークリーランキング1位を獲得！

（1,050円／rhythm zone 発売中）

TOHOSHINKI_a-nation 2009

もう5回目の出演で、野外ステージは今年も相変わらず熱かったのですが、みなさんと楽しく歌うことができて気持ちよかったです。
from ユンホ

僕たちがステージに出たときに観客のみなさんが送ってくれた歓声の大きさにとてもびっくりしました。すごくうれしかったです。
from ジュンス

PLAY BACK

『a-nation』ではスペシャルメドレーに大熱狂

毎年恒例の夏の野外ライブイベント「a-nation」。今年で5回目の参加となる東方神起は全国5カ所で出演。夏の大定番ソング「Summer Dream」をはじめ、全7曲を披露してくれました。夕暮れどきの出演は初めてで、「観客のみなさんの盛り上がりがすでにすごくノリノリ！　野外での照明もよかったです」というメンバー。ひときわ目立ったステージでした！

PLAY BACK

Pinky CMでコミカル&クールな5人に話題沸騰

霧が漂う荒野でワシと向き合うメンバー。キリリとした男らしい表情が超カッコいい！

「僕にもセリフください」というユンホがキュート！　思わずクスリのCMです。

9月からTV放送されたのがタブレット菓子「Pinky」のCM。まったく違う2つのバージョンが放送され、5人のコミカルな魅力と男らしい魅力が頻繁に見られるように。CMのBGMとして流れていたナンバーももちろん彼らのオリジナルソングでした！

初のデジタル配信シングルも配信

CMに流れていた東方神起らしいアップテンポなラブソング「甘く果てしなく」。デジタルシングルという形でダウンロードできます！

PLAY BACK

神宮外苑花火大会で力強いパフォーマンスを披露

日本での花火大会には初めての参加だったのでとても楽しみました。キレイな花火に負けないように頑張りましたが、どうでしたか？
from チャンミン

8月には東京で行われた神宮外苑花火大会で、東方神起が国立競技場でのライブを開催。ドームにも負けない数万人の観客の前で「Stand by U」など全7曲を熱唱！　夏ど真ん中の暑さを吹き飛ばすほどの歌と踊りで大会を盛り上げてくれました。夏の花火大会は大好きだという東方神起。また機会があったら参加したいそうです！

5人の1年間の軌跡をまとめたDVDを発売

10月には「History in Japan」シリーズを発売。シリーズ第4弾には2008年の3rdアルバム「T」をリリース以降、日本での大ブレイクの軌跡をまとめた映像を収録。彼らの一年の飛躍をじっくり見られます！

「TOHOSHINKI HISTORY in JAPAN Vol.4」

東京ドーム公演を収録したDVDが1位を獲得

9月には東京ドームライブをあますところなく収録したDVDが発売。オリコンDVD総合ランキングで1位を獲得しました！　アジア出身のアーティストがDVDの総合部門で首位を獲得するのは史上初だったそう。

「TOHOSHINKI 4th LIVE TOUR 2009 -The Secret Code- FINAL in TOKYO DOME」

ドームライブからCM出演まで！ いまや日本のスーパースターに

Rayでは連載「東方神起のLove&Beauty Recipe」で、毎月おいしいレシピと楽しいトークのようすを披露してくれている東方神起。09年はメンバー5人にとってアーティストとして飛躍の年に！

リリースされたシングル4枚、デジタルシングル1曲、アルバム1枚はどれもヒットランキング上位に入り、外国人アーティストのオリコンシングルウィークリーランキング1位の最高記録を塗り替え続ける彼ら。いまや日本の音楽シーンの中で、主役級の存在になったといっても過言ではないはず。

09年、東方神起が特に力を入れたのはライブ活動。ツアーの最後に行われた東京ドームライブは、メンバー全員の夢だったということもあり、感慨深いものになったに違いない。3時間全30曲というロングライブの間、歌唱力、ダンスパフォーマンスのクオリティが、格段にUPしているのを見せつけてくれた。ドームライブのあとに行われた「a-nation」をはじめとする夏の野外ライブイベントでも、歓声がひときわ大きく、メンバー自身が「ちょっとびっくりしてしまった」という。さらに彼らの人気を裏づけたのが、秋に発売されたライブDVD。オリコンDVDランキング1位を獲得という快挙を達成した。

音楽のほかで目立ったのは2つのTVCMへの出演。いままでも曲がCMに使われることは多かった東方神起も、実際に映像に登場するのは日本で初めて！

彼らが人気なのは、個性的なキャラから炸裂するおもしろトークもその理由のひとつ。「08年で封印する」といっていたジュンスのおやじギャグは09年も健在！　それどころか、ジェジュンまでハマり、ライブやテレビ、ラジオでのトークでたくさん披露してくれた。歌、踊り、トークで見ている人を魅了するエンターテイナーに成長した東方神起。10年はどんなステップアップを見せてくれるのでしょうか!?　ますます目が離せません！

2010年の抱負

from ユンホ
来年も[illegible]られるような歌やダンスをし[illegible]ってます！

from チャンミン
ライブや音楽活動を頑張ることはもちろん、何より健康で過ごすようにしたいです。

from ジェジュン
音楽活動を頑張[illegible]。ミュージシャン的な部分をもっと成長できればと思います。

from ユチョン
2010年もメンバーとファンのみんなとたくさん笑える年にしたいなって思います。

from ジュンス
ダンスや歌、とにかくみんなと一緒に盛り上がるようなライブ活動をしたいです！

vimee.net
19page.com

Special 2

メンバーセレクト!

連載「東方神起のLove & Beauty Recipe」ベスト オブ レシピを大発表!

Best of Recipe

2008年3月連載スタートから早くも約2年!
2009年に紹介したレシピの中から
メンバーが思い出に残るものを
語ってくれました。

ジェジュン Select!

2009年6月号掲載

「たっぷり野菜とひよこ豆のカレー」

全員が好きなカレーを野菜と豆を使って美食レシピに。特にカレーにこだわるジェジュンはこのレシピに大満足! 激辛系とはひと味違う奥深いおいしさでした。

PROFILE
[illegible]

今まで食べたカレーで一番といえるくらいうまかった!

普段からカレーは大好きでよく食べるんですけど、あの濃厚な味はマジでたまらなかったです。

撮影こぼれ話

料理が得意なジェジュン。撮影のときは「こんなアレンジもある」「これを入れてもおいしいと思う」といろいろ提案。「女性は料理が得意なほうがいい!」と常に主張してました!

ユンホ Select!

2009年9月号掲載

「フライパンパエリア」

ヘルシーな魚介をたっぷり使ったパエリアは、ゴージャスな仕上がりにメンバー全員が「おーっ!」と歓声をあげたほど。なかでも魚介好きのユンホは大のお気に入りだったよ。

PROFILE
[illegible]

あさりやえびのだしがきいて最高でした! また食べたくなっちゃいます(笑)

フライパンだけで作ったのに本格的でしたね! レモンをかけるとさらにおいしかったです。

撮影こぼれ話

撮影の合間にもプロテインを飲んだり、体作りに熱心なユンホ。撮影ではいつも野菜を人一倍食べていたよ。そのストイックさにスタッフは感心。見事にたくましい腕と胸板に成長。

ユチョン Select!

2009年11月号掲載

「東方神起スペシャルLOVE弁当」

メンバーが好きそうなおかずを入れてRayがa-nationに差し入れに行った番外編。ステージ前によく食べてくれた! 感動屋さんのユチョンはジーンときてたみたいでした。

PROFILE
[illegible]

『a-nation』東京公演はお弁当の力で頑張れました。本当にうれしかった!

大好きな玉ねぎのフライを入れてくれた手作り弁当なんて、心から感動してしまいました。

撮影こぼれ話

独特な感性を生かして、特にBGMについて提案してくれるのはユチョン。料理や曲を色でたとえたり、シチュエーションを想定したり。現場でユチョンのiPodを流したりしたことも。

チャンミン Select!

2009年5月号掲載

「カリカリ♥プチピザ」

ギョウザの皮を使って作ったスナック感覚のピザ。ピザが大好物のチャンミンをはじめ、メンバー全員がすごいスピードで食べて、焼いても焼いてもすぐにお皿がからっぽに!

PROFILE
[illegible]

ギョーザの皮でピザが低カロリーになるなんて、僕にとって幸せでした

僕がピザを頼みたくてもメンバーにのってくれる人がいないので、この日は本当に最高でした!

撮影こぼれ話

撮影前に差し入れの牛丼やおにぎりをたいらげ、さらに撮影でもおかわり。チャンミンの健康な胃袋には驚かされっぱなし! あき時間には本を真剣に読む姿も多く見られたよ。

ジュンス Select!

2009年7月号掲載

「豚キムチ炒め」

メンバーの好物、キムチを使った定番メニューを野菜たっぷりにしてちょっとRay風にアレンジ。お肉が少ないとショボンとしてしまうジュンスも喜んでモリモリとたくさん食べました!

PROFILE
[illegible]

豚肉とキムチは本当によく合います。ご飯が何杯でも食べられる感じでした

まず作っているときの匂いがたまらなかった! シンプルだけど本当においしかったです。

撮影こぼれ話

撮影のときはいつもジュンスの笑い声が現場に響いていて、スタッフは癒されました。常にボケ担当で、場をなごませてくれる愛されキャラ。全力でボケを考えるのにいつも真剣でした。

19page.com

Special 3

Rayモデル&プリ♥クラが証言！

東方神起の「ココが好き♥」

Rayの誌面に登場する女子たちの中でも
東方神起のファンを公言する4人に、
彼らの魅力についてズバリ
聞いちゃいました!!

証言1 Rayモデル

葛岡碧

家でも移動中でもiPodで聴いちゃってます！

Q. 東方神起のどこが好き?

A. パフォーマンス性の高さとメンバーのキャラ

歌って、踊れて、とにかくすごいと思います！ 一生懸命日本語で伝えようとする姿、それぞれが持つキャラのおもしろさも魅力です。

Q. 好きになったきっかけは?

A. 去年の紅白。ライブに行ってさらにファンに

「どうして君を好きになってしまったんだろう」は歌声がキレイで、表現力が豊かで感動。実際に聴いたときは思わず引き込まれました。

Q. 一番よく聴く曲を教えて！

A.「どうして君を好きになってしまったんだろう」

彼らを好きになったきっかけの曲はやはりヘビロテ。ハーモニーが最高！「Survivor」のアップテンポなノリも大好きです。

Q. 東方神起にメッセージを！

A. これからもずっと、みんなにステキな歌声を届けてほしいと思っています……☆ いつも応援してます。東方神起最高です!!

証言2 Rayモデル

紺野ゆり

迫力あるダンスを生で見ると最高にカッコいいんです！

Q. 東方神起のどこが好き?

A. 5人みんなが魅力的で引きつけられます！

メンバーそれぞれ個性があって、歌もダンスもすごいですよね。それが5人全員合わさると、本当に[illegible]ぐらいの魅力ですよ。

Q. ライブに行ったときの感想を教えて

A. 彼らの魅力を再確認した日。また行きたい！

[illegible]に東京ドームに行きました。[illegible]踊って最後まで盛り上がって楽しかった！ 最後のユチョンの[illegible]本当にステキでした。

Q. 一番元気になる曲は?

A.「Summer Dream」

この曲を聴くと気分がすごく明るくなります☆ ライブではジュンスのアドリブが本当に可愛いんですよ♥ Happyな感じも大好きです。

Q. 東方神起にメッセージを！

A. [illegible]ファンです。[illegible]それぞれ個性があって本当におもしろいです。これからも日本での活躍、楽しみにしています。応援してますよ！

証言3 プリ♥クラ

平有紀子さん

東方神起の影響で韓国料理が大好きになったほど!!

Q. 東方神起のどこが好き?

A. 好きなところをあげたらキリがないです（笑）

歌がうまい、ダンスがカッコいい、5人のキャラがいい、ハモリがキレイ、スタイルがいい、ライブパフォーマンスが最高！

Q. 好きになったきっかけは?

A.「どうして君を好きになってしまったんだろう」を聴いて

春に聴いて一気にハマりました。4th LIVEのさいたまスーパーアリーナでは最前列で観ました！ ユノと目が合ったと思ってます（笑）。

Q. どんなときに東方神起の曲を聴くの?

A. 家ではライブDVDを常に流してます

友達とそれぞれ持っているDVDを持ち寄って鑑賞会をしたりしてます。東方神起のライブパフォーマンスが本当に大好きなんです。

Q. 東方神起にメッセージを！

A. 神宮外苑花火大会のライブで赤ライト一色になったときは感動しました。iPodには全曲入っています。これからもずっと応援しています!!

証言4 プリ♥クラ

赤池永梨奈さん

東方神起大大大好きです!!!! 毎日が楽しくなります（笑）

Q. 東方神起のどこが好き?

A. みんなカッコよすぎなのに努力しているから！

テレビで気になって、You Tubeでダンスを見たら、カッコよすぎて大好きに！ 人気が出てからもますます努力しててステキすぎる。

Q. 好きな曲を教えて、

A.「Stand by U」

歌詞がたまらない&メロディもステキすぎ！「Purple Line」は好きになったきっかけの曲。「呪文－MIROTIC－」はダンスがやばい。

Q. どんなときに聴くの?

A. 学校の行き帰りにリピートで聴きます

もちろんテレビ、ラジオはチェックするし、ダンスを見たいときはYou Tubeで。ライブにも行きますよ。やばい、ハマりすぎ?（笑）

Q. 東方神起にメッセージを！

A. テレビとか、いろいろなところで披露されるジュンスのダジャレもいいですよね（笑）。ずっとずっと応援しているので頑張ってください！

Present!

東方神起 デジタル写真集を5名にプレゼント！

全国ツアー"4th LIVE TOUR 2009 ～The Secret Code～FINAL in TOKYO DOME"の公演模様を撮影し[illegible]インターネット上に掲載された10[illegible]から32[illegible]分で編集で[illegible]ステムです。
[illegible]http://[illegible]ki2009/
※プレゼント[illegible]写真のセレクトはできません。
左下のQRコードからRay公式サイトにアクセスして、応募してね（12月21日締め切り）。※当選者の発表は、発送をもってかえさせていただきます。※雑誌公正競争規約の定めにより、この懸賞に当選された方は、この号の他の懸賞に入選できない場合があります。

このページや、この雑誌（付録を含む）の他のページに掲載されているプレゼントや資料請求で主婦の友社があて先となっている場合、応募された方の氏名、住所などの個人情報がその商品の企業、扱い広告会社、発送委託会社などに渡ることになります。個人情報の取り扱いについては厳重に管理いたしますが、あらかじめご了承ください。また、応募要項でお示しし、許諾いただいている使用目的以外で個人データを使用することはありません。

http://ray.shufunotomo.co.jp/

慧美网 vimee.net

19page.com

特集2
シーズン到来！
パーティーGIRLのドレスアップ
Part 1 Show!!

ハイセンスなドレスアップ術をちらっとのぞき見！

おしゃれマニア ひなの的イベント日記

Hinano's Event diary

おしゃれの経験値がモノをいう、真冬のイベントシーズンがついに到来。求められているのは、自分らしさをキープしつつ、キメるときには思いっきりキメる！ そんな一枚上手なファッションセンス。パーティークイーン・ひなのさんをお手本に、今からハイスピードでマスターして!!

撮影／設楽茂男（吉川ひなのさん分）、菱谷瑠恵（静物分） スタイリング／鈴木由里香（dynamic） ヘア&メイク／大西トモユキ（nude.） 取材・文／坂口みずき
●取材店リストは304ページにあります。

ジュー黒ドレス 136,500円／クス ロベルト カヴァリ(IZA) カチューシャ 25,200円／メゾン ミッシェル(エイトミリオン 銀座GATES) サンダル 34,650円／ダブルスタンダード クロージング アクセサリー(フィルム) 「誕生日直後だからXmasは意表をついた感じがイイな。サンタ帽とかトナカイの角とかいっぱい用意して、必ず1つつけるプチ仮装Partyに。ドレスにかぶりものって超楽しい！」

19page.com

クリスマス Party

黒ロングドレス
×
黒ピンヒールサンダル

Hinano's Point♥

Xmasはラインがキレイなロングドレスが気分。赤ばかりな時期だから、あえて黒にして、ヘアでちょっぴりトンガリたい！
質のいいブラックドレスだからこそできる大人の遊びって感じ♪

vimee.net

ブランドのレセプション Party

黒キャミ
×
ハーフパンツ
×
ウエッジブーツ

Hinano's Point♥

ファッションのプロが集まるから、一番レベルの高いおしゃれで出席。キャミにジャラジャラアクセで、狙うは「粋でセクシーなちょいワル☆ガール」。ひなの流マニッシュ、見せちゃいます。

キャミ 48,300円／アレキサンダー ワン(オープニングセレモニー ドレスルーム) ハット 24,150円／アンソニー ペト(WR 代官山) ラリエット 25,200円／アパルトモン アルエ、ゴールドネックレス 15,540円／マリオン ミル、パールネックレス 14,700円／ジュヌヴィエーヴ(以上クルーン ア ソング 新宿LUMINE1店) パンツ 21,000円／ソブ(フィルム) ブーツ 157,500円／ル シーラ(IZA) 「小物でおしゃれできる人って本物だと思う。マニッシュな着こなしで女らしさを引き出して、中折れ帽でこなれたユルさをプラスして」

ガールズ Party

この色のファーはめずらしいよねッ
ガーリーすぎるアイテムは
水色を選ぼう!

グラデファーボレロ
×
ビジューつきタンク
×
キラキラスカート

Hinano's Point

女のコと会う日は[illegible]ミーハーにキラキラ&[illegible]で行きたい! 長い[illegible]から脱ぎ[illegible]することを[illegible]女子同士ならわかってもらえる、流行要素を[illegible]っきりつめ込んで。

Profile

よしかわひなの
1979年12月21日生まれ、東京都出身。おしゃれのカリスマとして人気絶大!! TV、雑誌、CMと幅広いジャンルで活躍中。今ではバラエティにも欠かせない存在に! ブログ(http://mag-puppine.cn/)も要チェック!!

ラビットファーボレロ 40,950円/ソブ(フィルム) ビジュータンク 187,950円/バルマン(エイトミリオン 銀座GATES店) カチューシャ 9,450円/ジェーン トラン(IZA) スパンコールスカート 12,600円/コルテスワークス(クルーン ア ソング プレスルーム) レギンス 3,360円/パメラ マン(BEAMS銀座) 「夕方に食事して、バーやクラブへ。とりあえず2軒目でファーは脱ぐ! ショート丈でくびれをマークして、カジュアルなのにグラマラスに仕上げたいな」

19page.com
慧美网
vimee.net

19page.com

ひなの's バースデー Party

ついうっかり
ブリッ子しましょ♥

お花つき ピンクドレス

Hinano's Point♥

バースデーは『披露宴!?』って
いうような広くてバブリーな会場で
盛大にやりたいな。
私が主役の会だから、ドレスの色は
大好きなピンクに♥ 花びらの
ようなフリルが可愛すぎでしょ!?

ピンクシフォンドレス
58,250円／BASIX II（Little New York 明治通り店） 緑天然石×パールピアス 18,900円／モイ（エイトミリオン 銀座GATES店）「お花みたいで超可愛い！ 丈がもうちょっと短いともっと好き♥ 冬って黒とかグレーとか寒々しい色ばっかりだから、ピンクで一輪の花のようにぱっと華やかに」

慧美网
vimee.net

シーン別

「ひなの流ドレスアップ」のこだわりテク徹底分析！

気合いの入れどころから力の抜きどころまで、シチュエーションに合わせたおしゃれテクニックは圧巻!! ファッショニスタならではの着こなしをまとめておさらい☆

クリスマスPartyのこだわりポイントは…

「着映えする黒ロングドレスにシャイニー小物でセレブっぽく」

このコーディネートも着てみたい♥

→ターコイズバングル 44,100円／ケネス ジェイ レーン（ワンス アポン ア タイム…）

↑ミラーパンプス 91,350円／ジュゼッペ ザノッティ（エイトミリオン 銀座GATES店）

→[illegible]ンク×緑石バングル 58,850円／ケネス ジェイ レーン（ワンス アポン ア タイム…）

合わせたい小物はコレ！

←リング 22,050円／オロビオラ（クルーン ア ソング 新宿LUMINE1店）

←リボンブローチ 6,825円／Riccimie NEW YORK 青山店

→ターコイズ×ルビーコブラピアス 16,800円／ケネス ジェイ レーン（ワンス アポン ア タイム…）

→黒ロングドレス [illegible]円／ZIEN（WR 代官山） スワロフスキークラッチ 252,000円／ロドパンプス 82,950円／クリスチャン ルブタン（ともにアオイ） 品格が問われる黒こそ、シンプルでも手の込んだ上質なデザインを。

ロングドレスって憧れる！ 質のよさにこだわって1点ゴージャスに。

レセプションPartyのこだわりポイントは…

「上級者なパンツスタイルでキメ☆小物でおしゃれ感を！」

このコーディネートも着てみたい♥

↓千鳥格子バングル 40,950円／アレキサンダー マックイーン（エイトミリオン 銀座GATES店）

↑バングル 28,350円／フィリップ オウディベール（クルーン ア ソング 新宿LUMINE1店）

合わせたい小物はコレ！

↓レオパードウエッジパンプス 84,000円／ジュゼッペ ザノッティ（エイトミリオン 銀座GATES店）

最大ポイントはフリンジ。ビーズとかチェーンってあんまないでしょ!?

→ビーズトップス 19,950円／[illegible]ッド ユース（&MARKS） ブレスレット 21,000円／ノ ヌー（ディ[illegible]セ/アオイ） ユニオンスターピン [illegible]100円、J-Pピン 各315円／以上made in HEAVEN(Cry) バッグ 161,700円／デ クチュール、デニム 208,950円／バルマン、フリンジブーツ 294,000円／ジュゼッペ ザノッティ（以上エイトミリオン 銀座GATES店） [illegible]ーデニム×フリンジで強め[illegible]

ひなの'sバースデーPartyのこだわりポイントは…

ピンクにファーって反則かな!? 誕生日だもん、これくらい許して♪

このコーディネートも着てみたい♥

「毎年テーマを決めていて、今年は『ピンク&フラワー!!』」

←オーガンジーフラワーブローチ 15,750円／ラブ セックス マネー（IZA）

合わせたい小物はコレ！

↓ラインストーンリボンネックレス 4,830円／bpr（BEAMS銀座）

→バラピアス 10,5[illegible]円／アタリー（クルーン ア ソング 新宿LUMINE1店）

↑ピンクオーガンジー[illegible] 23,100円、スカート [illegible]円／ともにインパクティ[illegible]ケリー（&MARKS） [illegible] 1[illegible],100円／エリクソン ビーモン、帽子 55,650円、バック 79,800円／ともにラシェル ジ パリス（以上ディクラッセ/アオイ） レースブーティ 157,500円／レネ・カオヴィラ（エイトミリオン 銀座GATES店）

→リング 25,200円／ケネス ジェイ レーン（ワンス アポン ア タイム…）

←天然石リング 15,750円／ペイオール（WR 代官山）

↓フルーツブレスレット 31,500円／ケネス ジェイ レーン（ワンス アポン ア タイム…）

ガールズPartyのこだわりポイントは…

このコーディネートも着てみたい♥

「変化球な異素材使いで、男ウケは一切排除！ 勝ち気にキメ」

彼とケンカした直後、女友達にグチを聞いてもらう服って感じ。

↗ピンクラ[illegible]ローブ 9,975円／ル シンクロニシテ[illegible]

合わせたい小物はコレ！

→赤お花ヘッドドレス 18,900円／Little New York 明治通り店

↑スタッズジレ 13,650円／[illegible]ソング（クルーン ア ソング 新宿LUMINE1店） スパンコールワンピ 9,345円、サングラス 2,625円／ともにHoney Bunch渋谷109店 シフォン×星スパンコールブラウス 26,250円／ソブ（フィルム） バッグ 15,800円／バビロン ブーツ 152,250円／GIVENCHY（WR 代官山） ジレを脱いで、最後はクラブにも行けそう。長くなる夜にジャスト！

↑サンダル 161,700円／GIVENCHY（&MARKS）

←カットワークレースピアス 25,200円／daughter（BEAMS銀座）

本命パーティーLook最終結論

テムをドレスアップするワザなど今すぐ応用できそうなテクがたくさんです。

ほかにもこんなCDで
パーティーに行きたい！

←ツイードジャケット 21,000円／MERCURYDUO Tシャツ 4,095円、パンツ 7,245円／ともにDazzlin' ブーティ 21,000円／ザ・ファースト スタイル有楽町マルイ店 レディ味なツイード×切りっぱなしのダメージデニムミニで、うらはらなバランス感を狙って。スタッズのブーティで強めガール な装いに。

→ワンピース 13,650円／ローズブリット(オンワード樫山) パンプス 18,900円／ザ・ファースト スタイル有楽町マルイ店 ファンシーになりがちな小花柄も黒ベースなら小悪魔ガールに。

花柄はほしの流ドレスアップのアイ

ほしの的パーティースパイス小物をお披露目！

姫カチューシャ

←赤コサージ 9,450円、パール 4,200円／ともにイマノエル(イマノエル) ピンクリボン 1,995円／Dazzlin' 姫ルックにカチューシャはマスト。

ニットクラッチ

→リボンチェーンバッグ／スタイリスト私物 ツイードリボンクラッチ 15,540円／ニーナ ミュウ(デフィ) クラッチもツイード素材だと即ガーリーに。

上品さをキープした
ビタースイートな装い

ほしのあきさん

Aki Hoshino

ほしの的
パーティー5カ条

1 いつものワンピを**ヘッドアクセ**でパーティー仕様に☆

ワンピにファーをはおってニーハイ、これが私のお決まりスタイル。ドレスアップするしない関係なく、いつでもだいたいワンピだから、特別な日にはヘッドアクセで頭にボリュームを盛ってインパクトを足したいな！

2 カウントダウンは、**東京タワーが見えるホテルのスイート**に集合して、年越しそば食べてスタンバイ♥

3 ガールズパーティーは**動きやすさ優先**

はしゃいでもだらしなく見えないよう、ミニワンピにはレースレギンスとか短パンを足して。可愛く寒さ対策しています(笑)。

4 イメージは**マリー・アントワネット☆**仮面パーティーって、憧れちゃう♪

5 今年のパーティーネイルは**スノーホワイト★**

クリスマス時期は赤ばっかりだから、あえて赤ははずします。ホワイト系でパールを入れたい！

←レースティアードワンピース 15,750円／MERCURYDUO ヘッドアクセ 12,600円／CA4LA ブーツ 30,450円 ネックレス 7,875円／ともにザ・ファースト スタイル有楽町マルイ店 ブレスレット各4,095円／ROSE BUD ファー／スタイリスト私物 [illegible] もOKだし、[illegible] ファーやレースでとことん甘く！

PROFILE

ほしのあき●1977年3月14日生まれ。東京都出身。「みんなのケイバ」をはじめレギュラー多数。DVD「初恋」。2010年カレンダー発売中。ブログも大好評！ http://ameblo.jp/hoshino--aki/

慧美网
vimee.net

おしゃれワザ模範解答

19page.com

レクチャー！ 年末年始を思いっきり楽しむためにおしゃれの予習をスタートさせて☆

38~145コーディネート分) スタイリング／鈴木美雪(ほしのあきさん分)、水嶋和恵(W.I.D・安田美沙子さん分)、樋口かほり(KIND・P138
ります。

LOOK 1

もっと知りたい！おしゃれ有名人

まずはおしゃれアイコンの２人に今季の本命パーティールックを教えてもらいます！

上品なモードMIX
スタイルがお得意

安田美沙子さん

Misako Yasuda

みちゃこ的
パーティー５カ条

1 パーティーのときは**マニッシュスタイル**がお気に入り！

デイリーもパーティーも
モノトーンの服が大好き♥　そのかわり、
バッグや靴で思いっきり女のコらしさを
アピールするのがmyルール！
今日もピンクのグローブで遊んでみました。

2 手みやげは**手作りのベイクドチーズケーキ**がマスト！

お呼ばれにはよく
焼き菓子を作っていきます。
やっぱり手作りのほうが、
自分の気持ちが伝わる気がするし、
ベイクドチーズケーキって
嫌いな人いないよね。

3 クリスマスは友達と
おめかししして、**丸の内のコットンクラブ**や**青山のブルーノート**に行きたいな。
いつもと違った大人な
雰囲気でお祝いしてみたい。

4 今まででいちばん思い出に残った
パーティーは、自宅での
サプライズパーティー！

数年前の誕生日。仕事帰りにひとりで
寂しく部屋に帰ったんです。
でも、部屋の電気をつけた途端
「ハッピーバースデイ!!」ってお母さんと
友達が京都から来てお祝いしてくれたの！
帰ってくるのずっと待っていてくれたみたい。
すっごくびっくりしたけど、うれしかったあ。

5 ヘアスタイルは
今日みたいな
ふわふわゆるカールでほどよく
カジュアルに☆

PROFILE

やすだみさこ●1982年4月21日生まれ。京都府出身。TBS「アッコにおまかせ」(日曜11時45分〜)など多くのテレビ番組に出演中。大人気オフィシャルブログhttp://ameblo.jp/misannaも要チェック！

←レースオーバーインワン87,150円／レースロングジレ72,450円／ブレス 11,550円、ハット 11,500円／以上ジルスチュアート　ベルト 5,145円／FREE'S PHRASE、ライシスのグローブ 13,650円／ROCHELLE（ともにFREE'S SHOP）　サンダル 145,950円／JIMMY CHOO　ネックレス、両腕につけたブレス／スタイリスト私物　総レースアイテムも黒なら甘くなりすぎず、大人っぽく着られるから便利。キラキラリボンベルトで華やかに。

ほかにもこんなCDで
パーティーに行きたい

ゴールドブーツやロックな小物をプラス

←ツイードワンピース…円、ヘアバンド 6,090円…ックレス 21,000円…13,600円／以上YLANG YLANG（YLANG YLANG…）ベルト 27,300円 STR…AHEAD（FREE'S SHOP）ショートブーツ 126,…NATHAN KELSEY…PRIME渋谷店）…ーブとベルトの…がお気に入りポイント…スルーがSEXYでしょ。

➡オールインワン…850円／GUILD PRIME　ジャケット　参考商品／CLOAK&DAGGER（ともにGUILD PRIME渋谷店）　ピアス 39,900円、ロングネックレス 24,900円　ネックレス 23,100円／以上yoyu by 4°C（エフ・ディ・シィ・プロダクツ）　バッグ 50,…／ケイト・スペード ニューヨーク　ヘアバンド…JENNFER BEHR、ブーツ 17,850円／JEFFREY CAMPBELL（ともにFREE'S SHOP）…やベルトブーツ、レディスタイルをロックに…のがマイブーム！

みちゃこ的パーティー
スパイス小物を
お披露目！

派手ピン

↑ヘアクリップ 6,300円／ケイト・スペード ニューヨーク

リボンパンプス

↑パンプス 44,100…／ケイト・スペード ニューヨーク　チェック…のリボンつき

ファー小物

↘バッグ 15,750円、ネックウォーマー 9,975円／ともにFEMME FATALE(showroom SIDE)　一点投入で即旬顔に。

特集2
シーズン到来！
パーティーGIRLのドレスアップ
Part 2 Show!!

年末のイベントはこれで乗り切る！
パーティーLook

イベントラッシュの今見たいのは、おしゃれな女子はどんなスタイルを実践してるのかってこと。そこで憧れファッショニスタがパーティー…

撮影／羽田徹(biswa.・ほしのあきさん分)、設楽茂男(安田美沙子さん、Rayモデル分)、寺中一桂(P144〜145・スナップ分)、石沢義人(P139〜140、142クラッチバッグ分)、原口二朗(P137・141静物分、P139〜141小物品)、菱谷理恵(P…〜143)　ヘア&メイク／石田絵里子(エアーノーツ・ほしのあきさん分)、田村直子(安田美沙子さん分)、木部明美(PEACE MONKEY・Rayモデル分)　モデル／葛岡碧、陸守絵麻、泉里香、南里美希　取材・文／坂口みずき　●取材店リ…

vimee.net
19page.com

19page.com

…ーパーティーCDを発表!

Congratulations♪

…ベント別コーディネートを参考にして、パーティークイーンの座を射止めましょ!

Midori's Look 01

モデル仲間とレセプションパーティーへGO!

解説

ハイウエストボトムにはシンプルなトップスが大正解。ウエストマークのコンシャスシルエットだからカジュアルなのに断然グラマラスでしょ☆

→ボーダーニット(マ…バッジつき)1,990円/セシルマクビー ピンクファーベスト17,640円/Jaias 黒サスペンダーつきハイウエストショートパンツ7,560円、白バッグ11,…40円、ともにDURAS ファーピアス1,365円/… 黒ニーハイブーツ11,340円/R&E渋谷109店 ユニオンジャックのバッジでロンドンパンク…。ファーベストでスイーツ…遊びをトッピングして甘辛に仕上げて。

Midori's Look 02

仕事帰りにスタッフと開くプレXmasパーティー

解説

ファーとレースの組み合わせが大大大好き! ラブリーなもの同士なのに甘くなりすぎないし、カジュアル感も出て、パーフェクトなCDじゃない!?

→白×シルバーレースワンピース8,295円/ROJITA渋谷109店 ファー帽4,095円/INGNI ベージュクラッチ26,250円/Ensh…(DRWCYS) ブーツ44,100円/セブン・トゥ・エルヴ・サーティ(サン・トロペ・コーポレーション) パールネックレス/スタイリスト私物 ベストでファーをプラスしてもOK。フリンジクラッチでフォーキーにシフトさせたリュクスなスタイル。

Midori's Look 03

仕事仲間とこじゃれ系レストランで忘年会

解説

ぜいたくなファーJKと、くびれアピールのコクーンSKが最上級のドレスアップ! さらにクラッチでゴージャスなスタイル美人をめざします。

←ファージャケット20,790円/DURAS ブラウス4,935円、タイツ1,575円、ともにピンキーガールズ 新宿ルミネエスト店 ハイウエストコクーンスカート7,140円/Jei'amets solo(バロックジャパンリミテッド) ピアス2,100円/DURAS クラッチバッグ5,145円/セシルマクビー パンプス7,245円/R&E渋谷109店 ラビットファーJKは、大きなピアスやクラッチでバブリー意識。

Midori's Look 04

カフェを貸し切って女だけのクリパ☆

解説

お人形みたいなひらミニSKは、美脚編み上げブーツが黄金バランス。おもちゃみたいなレースつきミニハットでパーティー感をアップさせました!

←コルセットベアトップ、黒チュールレースミニスカート 各…525円/DURAS ambient 黒…グローブ6,300円/anys…(オンワード樫山) ハット…525円/お世話や 黒バッグ5,985円/FREE'S MART …レースアップニーハイブーツ…40円/Jaias ハッ…や…で…流行をブレンドしたネ…シャススタイル。

Midori's Look 05

女友達と個室のあるゴハン屋さんで誕生日会

解説

女子会では、キメすぎずゆるい感じのニットワンピが気分。…の…晶みたいなモヘアクロシェ…レースとファー帽で…らしいおしゃれを満喫。

←ピンクモヘアニットワンピース8,295円/Dazzlin 白バッグ4,935円/INGNI ベージュダルメシアンファーベレー4,…円/DURAS ambient 茶ブーツ13,440円/R&E渋谷109店 女子会では、ふわふわなコーデが気分。アニマル柄ベレーで、ほどよくスパイシーに。

抜け感を熟知したメリハリCDが十八番!

Ray Model 01

葛岡碧

Midori Kuzuoka

勝負CDはコンシャスなラインが多いかな☆ 動きにくいとか、窮屈さは気になりません。パーティーだから、シーンに合わせてやりきる感じがカッコいいよね。メリハリある女性らしさが目標です!

パーティーマストアイテム 碧流

オススメはココ!

SOTEN(恵比寿)

●東京都渋谷区恵比寿4-27-4 ☎03-3441-6600 営18時〜翌4時 無休 「カラオケつきの個室もあって便利! 去年のRayモデルズのクリパも私が幹事でココで開催したの」

ヘッドアクセはたくさん持ってるよ!

vimeo.com

LOOK 2

リアルなシーン別！Rayモデル

シチュエーションや、自分らしさをふまえたドレスアップは大人の女性のマナー。Rayを代表

Ema's Look 01

地元の友達とカラオケで誕生日パーティー

解説

思いっきりはしゃげるように計算されたWアウター使いがキモ。モノトーンでキメたロックスタイルもファーで絵麻流スイートに仕上げます。

↑グレーT 5,250円／DURAS Gジャン 31,290円／Jacky's Tear(blondy)　ファーベスト 23,100円／アルバローザ(アルバローザ ジャパン)　黒レーススカート(ベルトつき) 4,935円、ベージュ×黒ダルメシアンチェーンバッグ 4,935円／ともにINGNI　グレーニーハイブーツ 21,840円／MURUA　今季のコレクションでも話題だったアウターのレイヤード。ファーベストならとり入れやすく定番Gジャンも見違えます。

Ema's Look 02

気になる彼とカジュアルイタリアンでXmasデート

解説

コクーンSKとパールなら洗練された勝負CDに。アンティーク花柄でレトロクラシックを意識しつつ、リボンバッグで何げに甘さもキープ！

➡ピンクシフォンブラウス 13,650円／レッセ・パッセ　白カーディガン 10,290円／アルバローザ(アルバローザ ジャパン)　黒花柄コクーンスカート 7,875円／MERCURYDUO　白パールロングネックレス 1,365円／井筒屋　ベレー 6,300円／HAT attack (DRWCYS)　バッグ 8,295円／DazzliN'　パンプス 15,750円／PROPORTION BODY DRESSING　タイツ／スタイリスト私物　王道の愛され系・ふんわりニット＆ブラウスをクラシックな花柄SKで旬にアレンジ。ベレー帽を効かせたカジュアルミックスがポイント。

Ema's Look 03

Rayモデルと知り合いのカフェで忘年会☆

解説

室内でのパーティーは、ロングドレスで気分をアゲて☆ アニマルファーも白なら上品に仕上がるでしょ。スタッズつきの胸元が何げにスパイスです。

➡白スタッズマキシワンピース 12,600円／Decious　ダルメシアンファーコート 50,400円／Jolly Days (Jolly Boutique)　ゴールドクラッチ 5,985円／ピンキーガールズ 新宿ルミネエスト店　ブーツ 5,985円／R&E渋谷109店　フェミニンな白シフォンドレスをスタッズで今っぽくカジュアルダウン。

llage.com

Ray Model 02

先読み流行感120%なミーハーおしゃれ！

陸守絵麻

Ema Rikumori

トレンドをとり入れつつ、小物でヌケ感やハズシを狙ったドレスアップが基本。カジュアルな甘辛MIXが好きなのでキメすぎ??ってスタイリングにはラフな小物を足すなど、全体のバランスを大事にしています。

絵麻流 パーティーマストアイテム

ヴィンテージな花柄がポイントです

←花柄スカーフ 2,3[illegible]円／Jel'emets solo ([illegible]ロックジャパン[illegible])　花柄パンプス [illegible],145円／min my([illegible]109店)

フレグランスはバニラ[illegible]グタールがお気に入り♥

➡マンドラゴール プープル レディース オードトワレ(100㎖) 17,350円／アニック グタール（チャールス・レイス・ジャパン）

ロクシタンのローズが大好評♪

←Limitedシア リッチボディクリーム ローズ(100㎖) 3,675円／ロクシタン

ymee.net

Ema's Look 04

事務所の人たちとカジュアルな打ち上げ

解説

打ち上げには動きやすい格好がいちばん。ハードなデニムショーパンもモヘアツイードのコートなら品があって、こなれた雰囲気になるよね♪

Ema's Look 05

仕事帰りに妹と待ち合わせてカフェでおしゃべり

解説

ガーリーな花柄は、スタッズ革ジャンとゴツめブーツで甘辛に見せるのがおしゃれだと思う。カジュアルなニット帽も絵麻の冬CDにはマスト♪

↑フェイクレザーブルゾン 19,950円／Smackey(Smackey by Language原宿店)　黒花柄シフォンワンピース 8,995円／DazzliN'　白ニットベレー 9,240円　黒編みベルトブーツ 22,050円／ともにアルバローザ(アルバローザ ジャパン)　黒バッグ 7,770円／ナチュラルビューティーベーシック　ポンポンつきニット帽がこなれ感をアップ。

↗チェック柄ショートコート 27,800円／Feroux(オンワード樫山)　デニムショートパンツ 12,390円／SLY(バロックジャパンリミテッド)　ピンクバッグ 8,190円／DURAS　パンプス 11,340円／カリストガ（サン・トロペコーポレーション）　切りっぱなしのデニムショーパンをあえてドレッシーに着るのが、おしゃれ上級者☆

ジュニットコート
円／和曲（オンワ
山）スタッズつ
柄コンビネゾン
円／DazzliN' 白レ
スト 3,045円／IN
バッグ 8,925円
（銀座本店）
コンビネゾンとコートの
ースベストをはさ

Miki's Look 02

イイ感じの彼と銀座の街をショッピングデート

解説

妄想だけど、Xmasデートってやっぱり白コートを着たいな。街全体が赤に衣替えしているから、赤チェック柄で街並みとコーディネート♥

ファージャケット 13,650円／セシルマクビー　チェックワンピ 5,145円、グリッターパンプス 12,390円／ともにDazzliN' トレンカ 3,675円／DURAS ambient　スタッズベルト 5,460円／bie　カチューシャ 1,4…円／INGNI　ボストンバッグ 44,100円／LHS BLOND(Trendy) あえてメリハリのあるチェック柄で赤をとり入れて、ほどよく存在感を主張。ファーMIXで可愛さ全開。

Miki's Look 03

仲よし女友達とガールズトークの鍋パーティー♪

解説

女子同士の鍋会には、動きやすいコンビネゾンをセレクト。コンシャスだけどセクシーになりすぎないし、スタイルもよく見えていいことづくし！

Miki's Look 01

Rayモデルのみんなと六本木のカフェでXmasパーティー！

解説

グリッター素材はライトの下でこそ威力を発揮！ぴったりタンクのセクシーさをクールな黒JKで引き締めて強めレディに変身です☆

➡ジャケット 13,650円／Rew de Rew　スパンコールタンク 7,350円／MERCURYDUO　レザースカート 7,245円／DazzliN'　カチューシャ 2,100円／井…　クラッチ …985円／Vanity BY FREE'S(FREE'S MART)　パンプス 24,150円／セヴン・トゥエルヴ・サーティ（サン・トロペ コーポレーション）JK合わせだからこそ、やらしくないスパン×レザーのグラマラス80's。

Miki's Look 04

夜カフェで親友と2人しっとり忘年会

解説

夜カフェは、暗闇にとけ込まないカラーSKが正解。グローブやクラッチがハマるクチュール風フォルムを、ニットでやわらげました。

主役になれる存在感大コーデが得意！

Ray Model 03

南里美希

Miki Nanri

パーティーではシーンにベストなおしゃれがモットー☆イベントごとに自分なりのテーマを設定して、主役インパクトのあるドレスアップをめざしています。今季は80'sなキラキラアイテムが気になる！

ボーダータートル 8,925円／組曲（オンワード樫山）　ラベーズミニ 7,350円／PROPORTION BODY DRESSING　マフラー 2,940円／ナチュラルビューティーベーシック　黒グローブ 2,9…円／Vanity BY FREE'S(FREE'S MART)　クラッチ …8,190円／DURAS　黒ブーツ 45,150円／セヴン・トゥエルヴ・サーティ（サン・トロペ コーポレーション）　レトロなマスタードスカートはボーダーニットでカジュアル度をUP。

Miki's Look 05

事務所の先輩たちとぶっちゃけトーク会☆

解説

BIGシルエットブームに便乗したモノトーンルックにあったか素材をトッピング！メイクもキラキラなつけまつ毛など派手盛り♪

➡チュニック 14,490円／JB Girl（Jolly Boutique）　チェックショートパンツ 6,090円／DURAS　ファーティペット（ブローチつき）5,985円／LD prime　ニットバッグ 21,000円／Enshallah(DRWCYS)　ブーツ 33,600円／ヴィー・セヴン・トゥエルヴ・サーティ（サン・トロペ コーポレーション）

南里流 パーティーマストアイテム

つけまつ毛で目力UPが常識です！

デコラなカチューシャにも注目!!

➡ポンポンつきカチューシャ 1,260円／セシルマクビー　リボンカチューシャ 1,995円／DazzliN'　「何本でも欲しくなっちゃうのがコレ」

ホームパーティーでは簡単手作りオードブルが大活躍してます☆

mee.net
page.com

Rika's Look 01

大学の友達と駅近カフェでXmasパーティー

解説

ロールアップデニム+ピンヒールって脚がきゃしゃにキレイに見えるから大好き♥ コレにゆったりニットを合わせるのが今いちばんのマイブーム。

←白ファーつきカーデ 17,850円／Language（Language 六本木ヒルズ店） ピンクサテンキャミ 2,940円／ピンキーガールズ 新宿ルミネエスト店 クラッシュデニム 15,540円／SLY（バロックジャパンリミテッド） ピアス 945円／お世話や パンプス 17,850円／ローズブリット（オンワード樫山） カチューシャ／スタイリスト私物 大学のクリパは、ボーイフレンドデニム+ゆったりニットで気軽なルックに。インナーに光沢サテンを選んで、派手さをプラス。

Rika's Look 02

モデル仲間&スタッフとXmasパーティー

解説

流行のファーJKは、着られてる感が出ないように短め丈で軽さを意識。黒で引き締めたら、パールで品のよさを、羽根ブローチで個性を出して。

→花柄ワンピース 7,980円／Honey Bunch名鉄百貨店本店ヤング館店 ファージャケット 19,950円／C.C.CROSS パールネックレス 1,575円／井筒屋 羽根ピン 2,940円／ローズブリット（オンワード樫山） クラッチ 5,250円／PROPORTION BODY DRESSING ブーツ 36,000円／ダイアナ（ダイアナ 銀座本店） 黒ベースでファーの甘さをクールダウン。ミニワンピ+ニーハイで全身のバランスをとって大人エレガントに。

Rika's Look 03

マネージャーたち 年末プチパーティ

解説

パーティーは、おしゃれの幅を広 絶好のチャンス。黒革のライダー って私のイメージにないみた だから、あえてドレッシー なCDに投入！

←黒ライダース 円／BBD、バッグ 円／SANTI（とも CYS） グレーT ／ローズブリット（オ ード樫山） ピンク ードスカート 10,29 Jolus サングラス 円／FREE'S MART ァー帽 4,935円 osel南青山店 29,400円／DURAS ent ファンシーエ クツイードを素材に で今年風にカジュア ウン。ピンクを差せ よりフェミニンな

Ray Model 04

変幻自在なイメチェン☆クイーン

泉里香

Rika Izumi

イベントシーンでは、清純派な印象をイイ意味で裏切る着こなしに挑戦♪ 去年は、ひざ丈で優等生な脚見せが中心だったけど、この冬はミニや黒革とかハードなアイテムで強めガールが気分です。

Rika's Look 04

仕事関係の方々とホテルで立食パーティー

解説

挨拶に回る立食パーティーでは、主役級なコンビネゾンがベスト。パール小物の W使いで上品な印象と、好感度アップを狙っちゃいます(笑)。

↑プリントベロアコンビネゾン 19,[illegible]円／Smork（Smork by Language[illegible]） 白レースカットソー 4,095円／Dazz[illegible] 白パールネックレス 2,415円／井[illegible] 白パールクラッチ 9,975円／PROPORTION BODY DRESSING ロングブーツ [illegible]490円／デア ディア（デア ディア[illegible]） [illegible]ったデザインの派手色コンビネゾ[illegible]白やパールの清潔感でレー[illegible]に注[illegible]

里香流 パーティーマストアイテム

クリームはBODY SHOPを愛用中♥

→(左から)クランベリーシマーローション／モデル私物「ほどよいキラキラがいい♥」 メリークランベリー・ブラックベルベットアプリコット[illegible]シマーローション 各[illegible] 1,890円／ザ・ボディショップ

キラキラカチューシャもパーティールックの強い味方だよね！

Rika's Look 05

事務所の人たちとイタリアンでお食事会

解説

クラシカルなノーカラーコート+ピンヒールで、ちょっとだけ正装風。カチカチにならないように、流行りのストーンやビジュー使いで遊びをON。

↑黒ビジューつきファーコート 37,800円／PROPORTION BODY DRESSING 黒×白ボーダーカットソー 3,045円／INGNI オフ白レースミニスカート 6,195円／ROJITA渋谷109店 黒ストーンベレー 10,290円／Language（Language 六本木ヒルズ店） クラッチバッグ 13,650円／組曲（オンワード樫山） 黒ブーツ 9,345円／R&E渋谷109店 ファーコートはピラミッドビジューのトリミングでROCKマインドをプラス。クロシェレースの白SKも甘辛に仕上がります。

vimeee.net
page

小物使いRule7 com

…えるテクを学んじゃおう！

Fashion Rule 2
…ンジーに学ぶ …なれ感UPな 差し色ロングストール使い

…プルなモノトーンコーデにスト…で差し色と華やかさをプラス。…っと巻かず、首からラフにたら…がリンジー流。ボリューミーな…グタイプをセレクトして！

…ービッグストール 3,990円、2赤ビッグス… 4,935円／ともにanySiS by KUMIKYOK…オンワード樫山） 3パープルビッグス… 9,345円／Language（Language 六本木…店） 4ビ[illegible]リ[illegible]ン×イエロービッ…ール [illegible]／Barbie 5ネイビー×赤…[illegible] 3,045円／お世話や

リンジー・ローハン
Lindsay Rohan
トレンドセッターのリンジーはパーティーでも大人クールなモノトーンスタイルがお気に入りのご様子。
©AFLO

黒ジャケ×ストールのこなれ配色がお見事！

Fashion Rule 1
パリスに学ぶ ロマガーリーな 羽根つきヘッドアクセ使い

カチューシャ

1黒羽根ビジューつきカチューシャ 1,365円／お世話や 2黒羽根ストーンつきカチューシャ 2,310円／Smacky Glam（SANYO SHOKAI） 3白羽根&茶羽根カチューシャ 1,260円／L.CHANCE渋谷109店 4茶羽根カチューシャ 1,995円／DazzliN' 5茶レースポイント[illegible]、リボンつきカチューシャ 1,[illegible]5円、6ピンク羽根パール&ビジューつきコサージ 2,520円、7黒羽根ビジュー&リボンコサージ 2,4[illegible]円／以上お世話や

コサージ

お嬢さまらしいシックな黒羽根タイプ

©AFLO
パリス・ヒルトン
Paris Hilton
パーティーガールの女王パリスは、バービースタイルがお得意♪　ヘッドアクセは巨大化がブームの予感。

ヘッドアクセブームの中、パーティー仕様におすすめなのが羽根つきタイプ。顔まわりを上品な雰囲気に仕上げ、つけるだけでパリスのようなプリンセスオーラをGETできます！

Fashion Rule 3

ミーシャ・バートン
Mischa Barton
パーティーでのお嬢さんスタイルに定評があるミーシャ。総スパンもフラットシューズなら派手すぎず正解です。
©AFLO

スパンコールやビジューでパーティー感の演出

ミーシャに学ぶ キラキラフラットシューズで 絶妙カジュアルダウンテク

パーティー＝ハイヒールはもう古い！　フォーマルコーデのときこそ、キラキラバレエシューズで足元を上品に演出するのがミーシャ流。ビジューつきで頑張りすぎない、ガーリーなパーティースタイルに。

1型押しフラットシューズ 7,350円／PROPORTION BODY DRESSING 2ヒョウ柄フラットシューズ 9,975円／ピンキーガールズ 新宿ルミネエスト店 3ユニオンジャックフラットシューズ 6,195円／R&E渋谷109店 4スパンコールフラットシューズ 14,700円／組曲（オンワード樫山） 5グリッターフラットシューズ 8,400円／スウィングル 有楽町マルイ店

Fashion Rule 4
リアーナに学ぶ ワザありアクセントな Bigクラッチバッグ

…グがメインのCDをさっそうと着こなすリアーナをチ…ク！　今季のクラッチのトレンドはとにかく大きく、…なもの。普通のクラッチよりたくさん入って実用的！

1サテン ゴールドビッグクラッチバッグ 9,450円／MERCURYDUO 2黒キルティングビッグクラッチバッグ 11,340円／DURAS 3ベージュ系レオパードビッグクラッチバッグ 8,295円／EGOIST渋谷109店 4ブルー×ベージュ×白メッシュビッグクラッチバッグ 2,390円／DazzliN' 5パープル[illegible]ロアビッグクラッチバッグ 9,345円／SWORD FISH ルミネエスト新宿店

リアーナ
Rihanna
ボディラインを強調したパワフルなコーディネートを確立している歌姫リアーナ。パンチのきいた小物使いに注目。
©AFLO

目立ち度ナンバー1のゴールドの小物が主役

LOOK 3

一点投入で即格上げ! 海外セレブ

おしゃれに敏感な海外セレブたちは旬のパーティーコーデのお手本♪　ちょっとした小物使

6 Fashion Rule

ニコール＆ヴィクトリア＆アシュリーに学ぶ即旬顔な レオパード柄小物

アニマル柄全盛期の今。手軽に旬プリントをとり入れたいコにおすすめなのがグローブやパンプス、スカーフなどの小物合わせ！

レトロキュートなスカーフ使いはさすが

ヴィクトリア・ベッカム

Victoria Beckham

ヴィクトリアといえば大人なコンサバスタイル。スカーフをヘッドアクセに使うこなれテクに脱帽です！

©AFLO

ニコール・リッチー

Nicole Richie

小柄なのにバランスがよく見えるスタイル美人コーデが評判。そんなニコールは一点お目立ちのパンプスで勝負！

相性抜群の黒アイテム合わせ

©AFLO

アシュリー・シンプソン

Ashlee Simpson

レディロックなスタイルがお似合いのアシュリー。パンツコーデもヒョウ柄クラッチで華やぎスタイルにシフト。

クールなパーティースタイルのお手本コーデ

©AFLO

1ヒョウ柄ベロアグローブ 2,625円／ピンキーガールズ 新宿ルミネエスト店　2リボンつきヒョウ柄パンプス 11,025円／カリストガ（サン・トロペ コーポレーション）　3フリンジつきヒョウ柄ストール 3,150円／la Bala（SANYO SHOKAI）　4ヒョウ柄モコモコバッグ 4,935円／amySiS by KUMIKYOKU SiS（オンワード樫山）　5ヒョウ柄リボン型クラッチバッグ 8,295円／BE RADIANCE

ルーズにまとめたヘアでピアスを思いっきり引き立てる

ジェシカ・アルバ

Jessica Alba

セクシー＆エレガントな雰囲気で男女問わず人気のジェシカ。気品あふれるアクセ使いは必見です！

©WireIMAGE

1シルバースターつきピアス 735円／SBY渋谷109店　2ゴールド丸型3連ピアス 1,365円／L.CHANCE渋谷109店　3ゴールドドロップ型2連クリスタルピアス 1,890円／井閣屋　4ゴールドパール＆ストーンつきアンティーク調ピアス 1,575円／ビバユー　5アンティーク調ストーンつきピアス 1,050円／お世話や　6ゴールドパールピアス 1,260円／L.CHANCE渋谷109店

5 Fashion Rule

ジェシカに学ぶ顔まわりを華やかに彩る シャンデリアピアス

シャンデリアのように美しく輝く大ぶりピアスは、つけるだけで顔まわりをリッチに見せるお手軽アイテム。ジェシカのようにアップヘアでデコルテをすっきり見せるべし！

©AFLO

シルバーのスパンコールで旬の派手顔

ニッキー・ヒルトン

Nicky Hilton

クールなモードMIXスタイルが彼女の定番。トップスはスパンコールでリッチ仕上げ。

1黒ラメ入りトレンカ 1,575円／INGNI　2グレー合皮すそジップレギンス 5,880円／C.C.CROSS　3黒ラメ入り切り替えトレンカ 2,940円／Decious

7 Fashion Rule

ニッキーに学ぶちょこっとモードな 光沢レギンス使い

進化し続けるレギンスは、光沢タイプで華やかに見せるのがパーティー風。ワンピにレイヤードしてもいいし、ボトムとして一枚ではいてもSEXYにキマります。

慧美网 vimee.net

美人プレスのパーティーCDスイッチ術

…の美人プレス11人に簡単スイッチ術を伝授してもらいました！

…E RADIANCE

…ィエンスプレス
…橋なつみさん発

…ンピはリボン&
…ーつきロンググ
…をプラスして、フ
…ルな雰囲気にチ
…します。ピンクの
…アクセもマスト。

グローブ

パーティー／ワンピース 12,099円、カチューシャ 2,1…円、ロンググローブ 5,…円、ネックレス …円／以上BE RADIANCE ブーツ／本人私物 デイリー／ワンピースはパーティーと同じものを着用。アウター 1…,…円、バッグ …円、ブーツ 17,…円／以上BE RADIANCE 「ヴィンテージ調のフラワープリントワンピは胸元の…なフリルがイチオシ。上品クラシカルな雰囲気なので、どんなイベントでもサマになります。ワンピの下にタートルをINして着るのもオススメです！」

Language

ランゲージプレス
宮部遥さん発
五十嵐菜摘さん発

ヘッドアクセ

子供がいるパーティーは動きやすいミニ丈をチョイス。ヘッドアクセをつければ、即ドレッシーに変身！

ヘッドアクセ

「MEDUSA」で

毎年恒例の忘年会は、ちょっぴりおめかししたい気分。大きめコサージをつけて、パーティー気分もUP！ ビーズのバッグもお気に入り。

パーティー／ワンピース 22,050円、ヘッドアクセ 9,975円、バッグ 24,500円、パンプス 19,950円／以上Langauge(Language 六本木ヒルズ店) ブレスレット／本人私物 デイリー／ワンピースはパーティーと同じものを着用。ジャケット 47,250円、バッグ 32,550円、ブーツ 24,990円／以上Language(Language 六本木ヒルズ店)「アンティーク調プリントが注目の的！」

パーティー／ワンピース 29,400円、ヘッドアクセ 8,295円、バッグ 16,590円／以上Language(Language 六本木ヒルズ店) ネックレス、ブレスレット、指輪／本人私物 デイリー／ワンピースはパーティーと同じものを着用。ブルゾン 47,250円、ブーツ …,790円、帽子 10,290円／以上Language(Language 六本木ヒルズ店)「甘くなりすぎない黒レースのワンピは肩とすそのフリルが華やか！」

…ILL by …ILLSTUART

…イ ジル スチュアートプレス
…見玲奈さん発

…ます

…ト感UPのファーコートで、…よりリッチに決めたいな。…エストベルトをプラスして…メイクをめざします！

パーティー／ワンピース 21,000円、ファージャケット 31,500円、ヘッドアクセ 6,825円、ラメタイツ 2,100円／以上JILL by JILLSTUART クラッチバッグ 10,290円、ベルト 4,725円／ともにケイト・スペード ニューヨーク デイリー／ワンピースはパーティーと同じものを着用。モッズコート 26,250円、ニットバッグ 6,300円、ブーツ 25,200円／以上JILL by JILLSTUART 「ガーリーなコットン花柄ワンピはカジュアルにもパーティーにも着られるすぐれもの。すそのレース使いが万人ウケ間違いナシです。ミニ丈なので、レギンスをレイヤードしてもOK」

FREE'S SHOP

フリーズショッププレス アシスタント
一花まり子さん発

12月生まれの人とその仲間たちで毎年恒例の合同バースデーパーティーを開催予定

気心の知れたメンバーとの年末パーティーはがんばりすぎないスタイルでキマリ。同系色のファーをプラスしてさりげなく華やかに。

パーティー／ベロアコンビネゾン(FREE'S PHRASE) 11,34…円、ファーベスト(YVES SALOMON) …5,700円、カチューシャ(RACHEL WEISSMAN) …,140円、ブーツ(OPENING CEREMONY) 52,500円、バッグ(LINE) 15,750円、ネックレス(…) 31,500円、ブレスレット(MIRIAM HASKELL) 2…,…円／以上FREE'S SHOP デイリー／コンビネゾンはパーティーと同じものを着用。ボアつきレザージャケット(FREE'S PHRASE) 47,250円、バッグ(MELIE BIANCO) …円、フラットシューズ(JEFFREY CAMPBELL) …円／以上FREE'S SHOP「ネイビーのコンビネゾンは、…がポイント！ 光沢感あるベロア素材だから、カジュアルになりすぎず、小物次第でフォーマルに仕上がります」

vimee.net
9page.com

LOOK 4

キーワードは普段着以上！ドレス未満。

1つのアイテムをパーティーにもデイリーにも着こなせるのが究極のおしゃれワザ！ということで

DazzliN'

ダズリンプレス

高橋真美子さん発

仲よしのDazzliN'スタッフとドレスコードありのクリスマスパーティー

プレス仲間とのXmas会。毎年ベストドレッサー賞を決めるので、気合いが入ります。黒レースレギンスがこだわり。靴のボンボンも可愛いでしょ。

パーティー／ヒョウ柄スカート 6,195円、ファーコート 52,290円、ニット 5,145円、カチューシャ、3連ネックレス、ネックレス 各1,995円、レギンス 4,095円、パンプス 11,340円／以上DazzliN'　バッグ／本人私物　デイリー／スカートはパーティーと同じものを着用。[illegible] トップス、レギンス [illegible]円、帽子 3,04[illegible]円、バッグ 8,[illegible]95円、ブーティ 1[illegible],390円／以上DazzliN'「一見難しく見えるヒョウ柄は組み合わせ次第でアクティブにもエレガンスにもチェンジします！」

パーティー／キャミワンピース 7,875円、ラビットファージャケット 31,290円、リボンクラッチ 5,775円、タイツ 1,050円／以上beberose　パンプス／本人私物　デイリー／ワンピースはパーティーと同じものを着用。ウールタートル 5,145円、ケミカルスキニーパンツ 10,290円、スタッズベルト 3,045円、バッグ 8,295円、パンプス 9,345円／以上beberose渋谷店「胸元のリボンのとりはずしが可能なティアードワンピ。動くたびゆれるプリーツがお目立ちポイントです。ピンクのサテンの下から黒レースをチラ見せするのも計算のうち」

大学時代のサークル仲間と渋谷のカフェバー「ajito」を貸し切って忘年会予定

久々に会うメンバーなので、白ファージャケットとシルバーのリボンモチーフクラッチで思いっきりおめかしを楽しんじゃいます。

beberose

ベベローズディレクター兼プレス

上津原由貴奈さん発

rosebullet

ローズブリットプレス

高野円さん発

ガールズクリスマスパーティーで毎年恒例のプレゼント交換会を開催

女のコ同士のパーティーは動きやすさ重視でセレクト。ジャケットとチェーンバッグは冬らしい白ファーで統一。

パーティー／スタープ…トワンピ 14,700円、…ージャケット 19,95…白チェーンバッグ 1…円、パンプス 16,800…以上ローズブリット…ワード樫山）時計…私物　デイリー／ワン…パーティーと同じもの…用。カーディガン…円、ショートパンツ…円、フラットシューズ…750円／以上ローズブ…ト（オンワード樫山）「…サテンに星柄のワンピ…ュニックとしても着ら…万能アイテム。すそバ…ンがこなれポイントで…

Apuweiser-riche

アプワイザー・リッシェプレス

佐々木絵里さん発

年末に会社の同僚と青山のレストランへ忘年会に行く予定

上司もいる席ではきちんと感も出したいので、ファーティペットがマスト。黒ブーツで足元も引き締めます。

C.C.CROSS

シーシークロスプレス

大橋沙里さん発

仲よしスタイリストさんたちと恵比寿の「LUXIS」で女子会

パーティー／コート 19,950円、レースジレ 10,500円、タンクトップ 4,725円、スカート 9,975円、ベルト 4,200円、ブーティ 16,590円／以上MURUA　ネックレス、バッグ／本人私物　デイリー／タンクトップ、スカート、ジレ、ベルトはパーティーと同じものを着用。ジャケット 16,590円、ブーツ 18,690円、バッグ 26,040円／以上MURUA

パーティー／ワンピース 9,[illegible]70円 ヒョウ柄コート 19,[illegible]50円／ともにDecious　バッグ 7,980円、ブーツ 25,200円、ネックレス 4,830円／以上C.C.CROSS　ファーティペット、ヘッドアクセ／本人私物　デイリー／ワンピはパーティーと同じものを着用。カーディガン 11,550円、マフラー 3,990円／ともにDecious　ベレー帽 4,830円、レギンス 2,940円、ブーツ 22,050円／以上C.C.CROSS　バッグ／本人私物「もこもこのトップス×チュールスカートのワンピは胸元のリボンが自慢ポイント！」

MURUA

ムルーアプレス

清水里華さん発

高校からの友達と西麻布のクラブのカウントダウンで盛り上がりたい

夜のイベントにはちょっとSEXYに黒ファーコートをプラス。オープントウのブーティも辛口に見せるスパイスの一つです。

パーティー／ワンピース 23,100円、ファーティペット…50円、バッグ（ショール、ネックレスつき）18,900円…アプワイザー・リッシェ　ブーツ／本人私物　デイリー…ンピースはパーティーと同じものを着用。ジャケット…0円／アプワイザー・リッシェ　トレンカ、パンプス／本人私物「レースブラウスとサテンスカートのドッキングワ…はいろいろと印象チェンジできるので着回し力も抜群…見コーディネート風に見えるお得なワンピースなんです…

Cinderella Room

香里奈ちゃんがイメージ! クールなカジュアルパーティーCDがしたい!

友達同士でざっくばらんなパーティーに行くときにオススメ! お手本はドレスアップシーンにもカッコよくカジュアルを着こなす香里奈ちゃんです☆

Point 1 FASHION ファーベストをカッコよく着る!

カジュアルコーデをドレスアップするにはファーがオススメ。トレンドの黒で引き締めて。レザーやスパンなどリッチな素材感でコーディネートすると華やかさがUPします。(樋口さん)

➡ピンクファーベスト 17,640円/Joias ネイビーボーダー×黒スパンコールワンピース(ベルトつき) 12,600円/Smork (Smork by Language原宿店) 黒レギンス 1,995円/セシルマクビー サングラス 2,940円/FREE'S MART International、スパンコールバッグ 5,985円/ともにFREE'S MART シルバーパンプス 12,390円/RODEO CROWNS (バロックジャパンリミテッド)

モノトーンで辛口にまとめて

甘めピンクファーをボーダーワンピでモードに格上げ!

サテンキャミ×レザーミニでROCKなセクシーコーデに☆

➡黒フードつきベスト 16,590円/Language (Language 六本木ヒルズ店) ピンクキャミ 2,940円、ダルメ柄ハット 3,675円/ともにピンキーガールズ 新宿ルミネエスト店 黒レザースカート 7,245円/Dazzlin バングル 3,675円/DURAS ambient 黒バッグ 6,195円/SAC 黒ブーツ 10,290円/R&E渋谷109店

ファーベストは黒でもOK!

BEFORE

私が変身します!

大場麻里奈さん
神戸女学院大学3回生

スパイス小物で女っぷりUP!

ヒョウ柄辛口パンプス

➡ベージュレオパードパンプス 17,850円/ローズブリット(オンワード樫山)

ハンサム中折れハット

⬆黒ウールハット 4,095円/ROJITA渋谷109店

キラキラバッグ

⬆シルバークラッチバッグ 5,985円/ピンキーガールズ 新宿ルミネエスト店

Point 2 MAKE-UP 目ヂカラ倍増のBLACKアイ

クールなスタイリングには目ヂカラ強めのメイクでグラマラスに仕上げるのが鉄則! リップはコンシーラーで色を消し、ピンク系のグロスで控えめにした引き算メイクに。(木部さん)

↗A陰影をコントロールでき、自由自在の力目になれちゃう。マキアージュ アイズクリエーター(3D) GY865 3,990円、Bマキアージュ ダブルアイライナーBK 1,890円、Cマキアージュ フルビジョン マスカラ 2,940円(参考価格はすべて編集部調べ)/以上資生堂

Aのシャドウの左上のゴールドをまぶた全体と目頭に、上中央の薄茶をアイホールにON。二重の幅に右下のブラックを入れて締める。Bのライナーでアイラインを太めに目尻まで長めに引く。目尻をくの字にAのブラックで締め、ラインも下から上に引くイメージで濃く入れる。Cのマスカラを塗って目ヂカラUP。

Point 3 HAIR 巻き強めのボリューミーヘア

ヘアは中折れハットをかぶってハンサムにキメるのがオススメ。肌見せ感の強いコーディネートには、ボリュームのあるヘアのほうが好バランスなんです。(木部さん)

28㎜ヘアアイロンで根元から強めに全体を巻く。巻いたらコームで逆毛を立てて、ワックスをもみ込んでボリュームを出す。

⬆〈右から〉カールアイロン イオニティ EH1711P オープン価格/パナソニック ルシードエル デザイニングポット #ラウンドリッチ 840円/マンダム

Special Staff♥

今回もスペシャルスタッフがプロデュース!

女のコの可愛さを最大限引き出すカメラマン。 モデルからも絶大な信頼を得るヘア&メイク。 青山リッチーズでもおなじみのスタイリスト。

シンデレラROOMへようこそ

イメチェンしました! Rayの看板スタッフに誰でもマネできるテクを教えてもらったから、今すぐマネっこしてみてね☆

ヘア&メイク/木部明美(PEACE MONKEY) ●取材店リストは304ページにあります。

19page. com

簡単そうで難しいカジュアル
パーティースタイルに
トライできてうれしかった!
憧れの香里奈ちゃんみたいに
クールなオーラがまとえたかな?

←黒フリルキャミ 6,090円 DURAS ベビーピンクファーベスト 23,100円/アルバローザ(アルバローザジャパン) 黒レザーミニスカート 7,875円、ゴールドバッグ 5,985円/ともにピンキーガールズ 新宿ルミネエスト店 ネックレス 3,990円/ヴァンテーヌ ハット 3,045円 INGNI 黒ブーツ 29,400円 DURAS ambient

特集2 シーズン到来! パーティーGIRLのドレスアップ Part 4 Show!!

ガラッとイメチェンしてNo.1パーティーガールになりたい

プリ♥クラが変身!

vimee.net

10月号でも大反響だったプリ♥クラの変身企画が、スペシャルバージョンでカムバック! 今回はパーティーシーズンになりたいイメージ別に

撮影/屋山和樹(BIEI・モデル)、菱谷理恵(静物) スタイリング/樋口かほり(KIND)

19page.com

北川景子ちゃんがイメージ! インパクトのある上品ドレスCDがしたい!

お高めなレストランなどでのパーティーに着ていきたいおめかしコーデ! 定番エレガントをブラッシュアップして、北川景子ちゃんみたいに清楚なオーラをまといましょ。

Point 2 MAKE-UP オーバーリップ&ほんのりチークで大人リッチな風格を

顔全体をやさしげな印象にすることが重要。チークは丸く入れて、オーバーリップにしてぽってり唇に。アイメイクは黒目の上のライナーを太く引き、まんまるEYEに仕上げます。(木部さん)

Bのルージュをブラシにとり、アウトラインを決めて描く。Aのラメグロスを唇の一番高いところにのせて立体的に見せる。全体に塗ると、逆にぽってり感が出ないから注意して。

←Aコフレドール ミックスエッセンスルージュ 02 2,625円、Bコフレドール ジューシーメモリールージュ BE-186 3,150円／ともにカネボウ化粧品(価格はすべて編集部調べ)

↗Cコフレドール ブレンドカラーブラッシュ OR-24 3,150円、コフレドール パウダー用ケース 1,050円、コフレドール フェース用ブラシ 525円、Dコフレドール カラーブラッシュ EX-05 2,100円／以上カネボウ化粧品(価格はすべて編集部調べ)

Cのチークを混ぜてほおの一番高い場所にON。ふわっとブラシでほおを包み込むようにのせるとナチュラルに。Dのハイライトをブラシにとって、ほお骨の上と、眉下に入れる。

Point 1 FASHION エレガントをトレンドMIXで着る

定番のエレガントドレスを今年っぽく着るなら、まずビビッドカラーをチョイスして。それにグローブやトレンカ、カチューシャなどで80'sフレーバーを足すとアカ抜けます。(樋口さん)

ビビッドカラーの肌見せワンピをチョイス

Select Point
1 サテンなどのリッチな素材感
2 ティアードやAラインのレディシルエット
3 肌見せできるノースリorキャミタイプ

←ラズベリーピンクワンピース 4,515円／FREE'S MART 黒ラメレギンス 1,575円／INGNI 黒ドットチュールカチューシャ 1,260円／ピンキーガールズ新宿ルミネエスト店 黒ギャザークラッチバッグ 5,145円／セシルマクビー 黒×白バイカラーパンプス 11,340円／DURAS パールネックレス／スタイリスト私物

80'sを気どれるモードな小物をトッピング

→ベージュ×黒ワンピース 13,650円／BE RADIANCE 黒ストーンつきウエストベルト 5,145円／LD prime 赤フリルグローブ 7,350円、黒ギャザークラッチバッグ 4,410円／ともにPROPORTION BODY DRESSING 黒エナメルパンプス 7,245円／R&E渋谷109店

レトロトレンカ

↑黒×グレードットトレンカ 1,575円／ピンキーガールズ 新宿ルミネエスト店

お上品ブーティ

↑黒スムースアンクルシャーリングブーティ 9,345円／R&E渋谷109店

華やかクラッチ

↑パールクラッチバッグ 9,975円／PROPORTION BODY DRESSING

Point 3 HAIR お目立ちカチューシャをON!

ヘアはゆる〜く巻いて、お嬢様っぽい清楚さを出すのがポイント。でもそれだけじゃ普通すぎ! デコラなカチューシャで今年っぽさを盛って。(木部さん)

↑(左から)ダブルリボンカチューシャ 1,470円／INGNI ビーズ&ビジューつきチュールカチューシャ 3,990円／ヴァンテーヌ

→ツヤグラアイロン 12,800円／プライム

→サラ髪コロン(サラの香り)NV 924円／カネボウ化粧品

前髪を盛ってから カチューシャをつける

前髪にワックススプレーをかけてふんわりさせ、カチューシャをON。ヘアコロンで仕上げ。

ストレートアイロンでゆる巻きに

ストレートアイロンで毛先だけを内巻きに。髪の毛を耳にかけてからワックスをつけると◎。

vince.net

19page. com

クール顔の私がまるで良家のお嬢様⁉
みたいに変身できてビックリ！　パーティーのとき
みんなに「誰⁉」って驚かれちゃいそう♪

ブルーティアードミニ[illegible]円、黒サテンビジューつきパンプス[illegible]ともにBarbie　カチューシャ[illegible]ヴァンテーヌ　黒レザーグローブ[illegible]Vanity BY FREE'S（FREE'S MART）　黒レースレギンス 1,890円／ピンキーガールズ 新宿ルミネエスト店　黒サテンストーンつきバッグ4,935円／セシルマクビー

唯美网
vimee.net

Elegance

Like Keiko Kitagawa...

Cinderella Room

吉川ひなのちゃんがイメージ！ほどよくSEXYなゴージャスワンピCDがしたい！

女子会など思いっきりおしゃれを楽しむパーティーでは、ミーハー感あふれるワンピが主役！　華やかかつSEXYにワンピを着こなす、ひなのちゃんになりきります！

千葉由佳さん
二松学舎大学4年

Point 1 FASHION
ヴィンテージワンピを派手小物でゴージャスに！

華やかなヴィンテージワンピに、遊びの効いた小物をガンガン投入してこなれ感を出して。手持ちのプリントワンピやレースワンピにも応用できるから試してみてね。（樋口さん）

➡カラフルリボン柄ベロアワンピース（ベルトつき）19,950円／Smork（Smork by Language原宿店）オフホワイトリボン型チェーンバッグ 8,295円／DazzliN' ブルーサテンパンプス 8,295円／ROJITA渋谷109店

ニュアンスのある素材を選んでSEXYを演出

⬆オフホワイトレースワンピース 8,295円／ROJITA渋谷109店　ファーマフラー 9,975円／Jolly Days（Jolly Boutique）クラッチバッグ 5,250円／PROPORTION BODY DRESSING　ピンクスエード×サテンパンプス 7,245円／R&E渋谷109店

POPな小物で遊んでこじゃれ感をアピール

じゃらじゃらネックレス
➡パール×コイン×スターチャームネックレス 3,675円／Barbie

リボンモチーフチェーンバッグ
↖コーラルピンクエナメルリボン型クラッチバッグ 8,190円／DURAS

バイカラーレディパンプス
⬅スエードリボンつきパンプス 19,740円／ダイアナ アモロサ（ダイアナ アモロサ渋谷店）

Point 2 MAKE-UP
子どもみたいなピュア肌にキャットEYEで女っぽさを

ひなのちゃんみたいなツヤ肌を作るには、パール入りファンデとラメ入りお粉がマスト。小悪魔なキャットEYEでギャップを演出してね。リップはピンクグロスで甘めに。（木部さん）

BASE

CHEEK

Aティンティドモイスチャライザー イルミネーティング SPF20 ナチュラルラディアンス 5,775円、Bミネラルフィニッシングパウダー 4,935円／ともにローラ メルシエ　C RMK インジーニアス パウダーチークス P-06 4,200円／RMK Division

下地とノーマルなファンデを顔全体になじませてから、Aのパール入りファンデをほおの部分にちょっと多めにON。Bのパール入りお粉をほお骨からこめかみに向かってなじませ、よりツヤ感をアップ。Cのチークをほおの一番高い場所にクルクルッと丸く入れて完成。

EYE

Aのシャドウをまぶた全体にON。Bのシャンパンブラウンをアイホールになじませる。黒のリキッドライナーで目のきわを引き、目尻はハネぎみに延長して猫目っぽくする。下まぶたの目尻にも黒リキッドライナーを入れる。Cのシルバーラメをアイホールの中央にポンポンとのせ、目頭と目尻にも入れて。最後にDのつけまつ毛をON。

Aモノ アイシャドウ 32 2,625円／ソニア リキエル　Bアイオープナー A-17（限定発売）1,260円／マリークワント　Cアナ スイ カラーパウダー 008 2,100円／アナ スイ コスメティックス　Dスプリングハート アイラッシュ 09 399円／コージー本舗

Point 3 HAIR
逆毛を立てたふんわりボブ

ふわふわボブで顔まわりを華やかにして、よりドレッシーさを加速させましょう。ワンピのタイプによるけど、ティアラをちょこんとつけるのもおしゃれでGOOD。（木部さん）

コームで逆毛を立てふんわりと

トップのヘアに逆毛を立て、ワックスをもみ込みボリュームを出す。

太めのアイロンで毛先を内巻きに

32㎜ヘアアイロンで毛先全体をゆるやか内巻きにする。

vimee.net

+αテクニック

ヘッドアクセにティアラをつけてもOK！

⬅ティアラをつけるときは、トップにボリュームを出してちょこんとのっけるイメージで。ティアラ／すべてスタイリスト私物

BODY CREAM

ボディクリームでほんのりいい香りをまとって

（上）クロエ ボディローション 200㎖ 6,615円 コティ・プレステージ・ジャパン　（右）グッチ フローラ バイ グッチ ボディローション 200㎖ 5,985円、（左）ドルチェ&ガッバーナ ローズ ザ・ワン ボディローション 200㎖ 5,565円／ともにブルーベル・ジャパン

19page. com

Gorgeous & Sexy

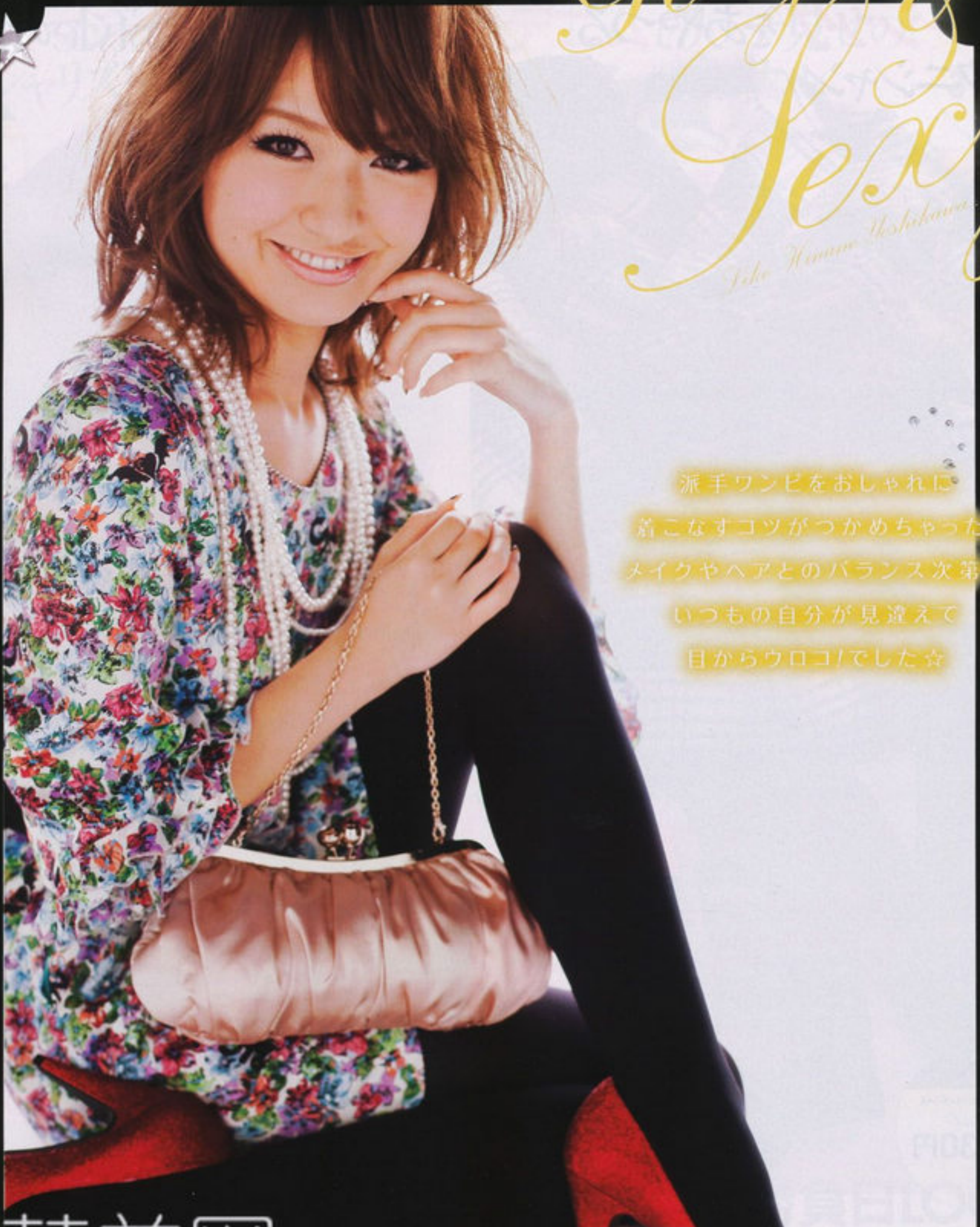

派手ワンピをおしゃれに
着こなすコツがつかめちゃった！
メイクやヘアとのバランス次第で
いつもの自分が見違えて
目からウロコ！でした☆

V慧美网
vimee.net

ビビッドフラワーロゴワンピース 22,050円／Language（Language 六本木ヒルズ店） パール4連ネックレス 2,310円／ピンキーガールズ 新宿ルミネエスト店 ピンクバッグ 7,245円／ピアデミゾンドゥ（ルックイン） 赤ラメパンプス（リボン&ファーつき）12,390円／'DazzliN' ネックレス、タイツ／スタイリスト私物

Stylist
スタイリスト
樋口かほりさん

02

青山リッチーズの一員とあって、同世代の女のコのまさにファッションリーダー。とくにデイリーアイテムの格上げ術は天下一品！

"ベーシック"をあやつるテクニシャン

Perfect Event Style

KAORI's RULE 3

- ✓ リッチ見せには、あえてモノトーンづくし！
- ✓ 黒レギンスで縦ラインを強調させるのも手！
- ✓ リボンバッグがあると甘さ出しも自在！

黒×白チェックコート 16,590円／DURAS　黒ウエスト切り替えレースワンピース 7,245円、リボンチェーンつき白クラッチバッグ 8,295円／ともに Dazzlin'　レギンス 1,995円／セシルマクビー　黒ニットスパンコールベレー帽 2,940円／INGNI　黒エナメルパンプス 7,245円／R&E渋谷109店　ウエストリボンでメリハリ強調。

コート+ワンピ+レギンス
total
25,830円

Stylist
スタイリスト
渡邉恵子さん

01

「トレンドはこの人の手で作られる」といっても過言ではないほどの人気スタイリスト。独自のおしゃれ観はスタッフ内にも信者多数。

「ヴィンテージStyleの伝道師」

ファーベスト+レースワンピ
total
35,175円

ファーベスト 25,200円／ロンド エ ロンド(ジオン商事)　パールネックレスつきレースティアードワンピース 9,975円／JAYRO　シルバーメタリック星クラッチバッグ 3,990円／Vanity BY FREE'S (FREE'S MART)　キャメルニーハイブーツ 31,290円／ダイアナ(ダイアナ 銀座本店)　ほどよい露出もリッチ見せに効果的。

Perfect Event Style

KEIKO's RULE 3

- ✓ ファーアウター×レースワンピは鉄板スタイル！
- ✓ アンティークな風合いがこなれ感を決める！
- ✓ お目立ち系の小ぶりバッグで可愛く味つけ！

ALL3万円台以下

イベントStyle

もできるアイテムをどうイベントスタイルに格上げするか、そのワザが満載！　お手ごろ価格にも注目して☆

山下智子　モデル／シャウラ、クリッシー　●取材店リストは304ページにあります。

19page.com
vimee.net

Stylist
スタイリスト
大日方理子さん

04

コンパクトにガーリーテイストといえばこの人。カラー使いでおしゃれレベルをグングンUPさせるワザを披露してもらいました！

「カラーマジックのスペシャリスト」

黒ジャケット 19,950円／C.C.CROSS　ボーダーTシャツ 4,725円／DURAS ambient　ティアードスカート 3,000円／ピーチ・ジョン・ザ・カタログ　バッグ 14,175円／ダイアナ（ダイアナ 銀座本店）　ブーツ 11,800円／プールサイド渋谷109店　ファーティペット 13,650円／レッセ・パッセ　ボトムのボリューム感がラブリー。

ジャケット+Tシャツ+スカート
total
27,675円

Perfect Event Style

RICO's RULE 3

- ✓ 今年ならピンク、ブルー系にしぼってセレクトを！
- ✓ 丸えりかノーカラーでレトロ感を演出して！
- ✓ ベースはモノトーンでまとめるのがヒケツ！

Stylist
スタイリスト
岡安幸代さん

03

セレブライクなデニムスタイルをまかせたらこの人の右に出る者はいないほどの実力の持ち主。フルレングスもミニボトムも変幻自在。

「デニムでリッチ見せのプロフェッショナル」

コート+チュニック+デニ
total
31,290円

Perfect Event Style

SACHIYO's RULE 3

- ✓ インナーはゴージャスなトップスをセレクト！
- ✓ ボリューミーorかっちり系のアウターがハマる！
- ✓ 首まわりのあきでお高めの女らしさをアピール！

黒デニムパンツ 9,345円／DazzliN'　ファーコート 14,700円／Ristty渋谷109店　チュニック 7,245円／スパニッシュハーレム（ロミィジュリエッタ原宿店）　4連ネックレス 6,720円／Joias　クラッチバッグ 5,145円／セシルマクビー　ブーツ 21,000円／ダイアナ（ダイアナ 銀座本店）　コートの丈感がキュート。

特集2
シーズン到来！
パーティーGIRLのドレスアップ
Part 4 Show!!

Rayスタイリストが選び抜いた勝負日LOOK

スタイリスト競演 パーフェクト *perfect*

読者からの反響がよかったため、またまた競演企画やっちゃいます！　今回は普段着以上ドレス未満がテーマ。デイリー使い

撮影／久保田育央（オウル）　スタイリング／渡邉恵子、樋口かほり（ともにKIND）、岡安幸代、大日方理子　ヘア＆メイク／

パーティーStyleに変身させる方法

発揮していただきました！　これは完全保存版級のテクがいっぱいです。

02 Gジャン × キラキラスパンコール

パーティースタイルに欠かせないスパンコールアイテムに、Gジャン合わせが新法則。…こなれ感も演出で…

ベスト+Gジャン+タンク+ショーパン
total 29,820円

KEIKO's POINT
胸元につけたスパンリボンもポイント♥
スパンコールを洋服でとり入れることに抵抗があるってコにおすすめしたいのが、写真のようなバッジ使い。黒なら大人リッチに決まります。

ベスト 5,145円／JAYRO white　Gジャン 12,390円／DURAS　スパンコールタンク 7,350円／MERCURYDUO　ショートパンツ 4,935円／Freesia BY FREE'S MART(FREE'S MART)　リボンバッジ 1,575円／ジネス(ジネス ルミネ横浜)　バッグ 13,650円／ローズブリット(オンワード樫山)　ブーツ 9,990円／H & M(H & M Hennes & Mauritz Japan)　ファーバッグで甘さ出し！

01 白レースワンピ × アニマルファー

ヴィンテージスタイルの…、茶系ファー×白レースワンピ…もはや黄金ルール。パーティーなら、旬のアニマルファーに…

ブルゾン+ワンピ
total 33,495円

KEIKO's POINT
白コットンワンピならtitty & Co.へGO!
ヴィンテージスタイルに欠かせないコットンワンピがお手ごろ価格でそろうのでおすすめ。バリエーション豊富で、お気に入りが見つかるハズ。

ラビットファーブルゾン 24,150円／ビバユー　白コットンワンピース 9,345円／titty & Co.…　ロングネックレス 4,7…円／DURAS ambient　リボンクラッチバッグ 5,250円／JILL by JILLSTUART　茶ニーハイブーツ 31,290円／ダイアナ(ダイアナ 銀座本店)　ブルゾンでほどよいカジュアルスタイルに。

コート+Gジャン+ワンピ
total 32,310円

コート 12,990円／H & M(H & M Hennes & Mauritz Japan)　Gジャン …円／JILL by JILLSTUART　黒スパン…ワンピース 9,345円／Ho… …nch 心斎橋OPA　…バッグ 17,850円／ス…タイム(ジオン商事)　…ブーツ 11,340円／R&E 渋谷109店　Gジャン…で小ワザ披露。

Gジャン+Tシャツ+スカート
total 25,095円

Gジャン 12,600円／DURAS ambient　Tシャツ …円／snidel ルミネ新宿2店　黒スパンスカート …円／Freesia BY FREE'S MART(FREE'S MART)　ベレー帽 4,725円／Ray BEAMS(Ray BEAMS HARAJUKU)　バッグ 9,975円／MERCURYDUO　ブーツ 11,340円／R&E 渋谷109店　トップスはディテールのあるものをセレクトして。

ベスト+ワンピ
total 22,995円

ファーベスト 7,245円／titty & Co. 新宿店　白レースワンピース 15,750円／ビバユー　サングラス 2,9…円／Free's Mart International(FREE'S MART)　キルティングショルダーバッグ 5,250円／la Ba…(SANYO SHOKAI)　…ニーハイブーツ 13,440円／R&E 渋谷109店　…がガーリー。

コート+ワンピ
total 30,240円

スタッズつきファーコート 19,950円／キメラ パーク(マスタード)　生成りレーストリミングワンピース 10,290円／titty & Co. 新宿店　パープルサテンビッグクラッチバッグ 9,450円／MERCURYDUO　茶ロングブーツ 29,925円／ダイアナ(ダイアナ 銀座本店)　…まわりのスタッズが効いた大人な辛スタイル。

19page
yimeee.net

渡邉恵子さんがレクチャー!

ヴィンテージアイテムを

モデルからもスタッフからも読者からも信頼されるスタイリストの底力を

04 黒テーラードジャケット×ヴィンテージフラワー

きちんと感も重要なイベントdayには、
テーラードジャケットがマスト。
フラワー柄ワンピで、ちょいオトナ。
チックなパーティースタイルが完成!

テーラードジャケット+ワンピ
total
26,040円

黒ジャケット 13,440円/DURAS' 花柄七分そでワンピース 12,600円/MERCURYDUO 黒リボン型クラッチ 参考商品/titty & Co. 新宿店 赤ゴムベルト 2,900円/アクセサライズ原宿店 エナメルパンプス 6,195円/R&E渋谷109店 小物を赤で統一すると、男のコのハートもキャッチかも!?

KEIKO's POINT
テーラードジャケットはロングめをセレクトせよ!
数あるテーラードジャケットのなかでも、「黒」「ロング丈」は使える指数高し! ガーリーなフラワー柄と合わせて、簡単おしゃれに変身できます。

03 ライダースジャケット×チュチュスカート

チュチュスカートの可愛さを
最大限に引き立たせるには、
ショート丈のジャケットとロングめの
Tシャツの丈バランスが重要。

ジャケット+ロゴT+チュチュスカート
total
17,955円

キャメルジャケット 7,980円、Tシャツ 3,990円/ともにFREE'S MART チュチュスカート 5,985円/ローズブリット(オンワード樫山) ファーベレー帽 5,145円/ciaopanic(ciaopanic原宿店) クラッチバッグ 9,975円/MERCURYDUO レースアップブーツ 45,150円/ダイアナ(ダイアナ 銀座本店) 茶×ピンクの相性○。

KEIKO's POINT
王道のモノトーンもいいけど、今年ならカラーチュチュも♥
人気続行中のチュチュスカートは、モノトーンが一番着回せるけど、今年っぽさって意味ではカラーものもおすすめ。白インナーで引き立てて。

テーラードジャケット+カットソー+スカート
total
35,595円

黒ロングジャケット ?,000円/snidel ルミネ新宿2店 レースカットソー 4,095円/DazzliN' スカート 10,500円/MERCURYDUO ファー帽子 ?円/CA4LA(CA4LA ショールーム) バッグ 9,870円/SmackyGlam(SANYO SHOKAI) パンプス 7,245円/R&E渋谷109店 タイツ/スタイリスト私物 ロング丈は前開きで着るのがルール。

テーラードジャケット+ワンピ
total
26,040円

黒スタッズつきジャケット 13,440円、ネイビー花ゴムベルト 1,995円/ともにtitty & Co.新宿店 花柄ワンピース 12,600円/シャーロット ロンソン 黒エナメルバッグ 4,935円/Vanity BY FREE'S(FREE'S MART) ピンクサテンパンプス 7,245円/R&E渋谷109店 タイツ/スタイリスト私物 太めのゴムベルトがポイント。

ライダース+タンク+チュチュスカート
total
24,150円

ライダースジャケット 13,650円/Ray BEAMS(Ray BEAMS HARAJUKU) ベージュレースタンク 4,200円、黒チュチュスカート 6,300円/ともにMERCURYDUO グレーファーバッグ 5,460円/Heather 黒スエードブーツ 11,340円/R&E渋谷109店 レースタンクでCDに女のコらしい華やぎをプラス。

ライダース+カットソー+チュチュスカート
total
18,165円

黒ジャケット 8,925円/FREE'S MART 白カットソー 4,095円/DazzliN' チュチュスカート 5,145円/mystic(mystic 原宿店) ネックレス 3,150円/DURAS ambient バッグ 4,830円/la Bala(SANYO SHOKAI) 黒スエードブーツ 29,190円/ダイアナ(ダイアナ 銀座本店) バッグのパイピングが乙女

vivee.net

Styleにレベル UPする方法

なことってあるんです！　樋口さんのマネしやすいカリスマテクは必見です！

01 ベーシックな黒はモノトーンでまとめる！

ヘビロテ中の「黒」はカラーや柄でまとめるよりも、全身モノトーンを意識して。いつものアイテムがたちまちリッチに変身するハズ！

キーアイテムのボーダー使いでリッチガール

レースジレで女らしさ倍増！

（トップス+ジレ+ミニスカ）
total
4,280円

グレーボーダートップス（マフラーつき）3,990円／セシルマクビー　白レースジレ 3,045円／INGNI　レザーミニスカート 7,2…／DazzliN'　黒チェーンバッグ 6,825円／DURAS ambient　黒ニーハイブーツ 11,340円／R&E渋谷109店　ストール&ニーハイブーツで縦ラインを強調させて。

白を効かせて、バービーのような可愛さをお約束♥

トップスINでSWEETに！

トップス+スカート
total
11,340円

白トップス 4,095円、黒ツイードスカート 7,245円／ともにDazzliN'　黒ファー帽子 4,935円／the Closet 南青山店　白キルティングチェーンバッグ 4,935円／INGNI　千鳥格子柄パンプス 7,245円／R&E渋谷109店　パールネックレス、タイツ／ともにスタイリスト私物　黒のファー帽子はひとつでCDの幅が広がるのでおすすめ。

大人ゴージャスなセレブスタイル

ファーベストでリッチ度UP

ベスト+キャミ+パンツ
total
22,050円

グレーファーベスト 5,985円／INGNI　黒サテンキャミ 6,… 円、バッグ 11,340円、白フープピアス 2,100円　以上DURAS　黒スキニーパンツ 9,975円／LO prime　黒スタッズパンプス 7,245円／R&E渋谷109店　ロールアップで肌見せするのが肝心。

小物で遊びプラス！

ベスト+ワンピ
total
21,630円

KAORI's POINT
DURAS ambientはリッチな黒が充実です！
モノトーンはどのブランドでも買えるけど、なかでもおすすめなのがDURAS ambient。大人見せにもピッタリなアイテムが多数そろっていますよ♥

黒ファーフードつきベスト 7,980円／Freesia BY FREE'S MART(FREE'S MART)　黒ベアロングワンピース 13,650円／DURAS ambient　スパンコールチェーンバッグ 5,985円、サングラス 2,940円／ともにFREE'S MART　レースアップウエッジブーツ 10,290円／R&E渋谷109店

慧美 yimee.net 19page.com

樋口かほりさんがレクチャー！

ベーシックをイベン

デイリーにヘビロテしていたあのアイテムが、リッチCDに変身♥　そんな素敵

コート+カーデ+Tシャツ+スカート
total
38,430円

メリハリをつくる！

KAORI's POINT
カラフルニットカーデを差し色で投入してみて☆
カーデを主役にする方法はさまざまだけど、この時期ならモノトーンアウターの下にレイヤードするのがおすすめ。チラ見せで洗練スタイルに！

ニットカーデ 7,245円／DazzlIN' ファーコート 13,650円／セシルマクビー Tシャツ 1,995円／ピンキーガールズ 新宿ルミネエスト店 スカート 15,540円／Language(Language 六本木ヒルズ店) リボンクラッチバッグ 4,935円／FREE'S MART ブーツ 11,340円／R&E渋谷109店 計算ずくのレイヤード♥

02 ベーシックなニットカーデはミニスカートで格上

みんな持ってる定番アイテムの代表ニットカーデ。シンプルアイテムだからこそ、ここでの着こなしテクを参考にしてみて！

コート+カーデ+タンク+スカート
total
34,965円

ニットカーデ 4,620円／ナチュラルビューティーベーシック ラメツイードコート 19,950円、白レースタンク 4,200円／ともにMERCURYDUO スカート 6,195円／DazzlIN' バッグ 8,295円／SAC ブーツ 29,190円／ダイアナ(ダイアナ 銀座本店) コートのラメ感がリッチキュートな味つけに。

女子力UPな優等生スタイルに挑戦中♪

カーデ+ニット+ミニスカ
total
11,760円

黒ニットカーデ 3,990円／セシルマクビー インナー黒タンク 1,575円／INGNI レースミニスカート 6,195円／ROJITA渋谷109店 グレーファーティペット 3,990円／LD prime リボンバッグ 8,925円／DURAS ambient 黒エナメルパンプス 7,245円／R&E渋谷109店 その他／スタイリスト私物 ファーティペットでリッチ度UP！

モノトーンでまとめてお嬢さん気取り♥

カーデ+タンク+ミニスカ
total
25,515円

ニットカーデ 10,290円／アルバローザ(アルバローザ ジャパン) レースタンク 4,935円、4連ネックレス 2,310円／ともにピンキーガールズ 新宿ルミネエスト店 ミニスカート 10,290円／Joias ファー帽子 4,200円／DURAS ambient バッグ 4,935円／INGNI ブーツ 36,000円／ダイアナ(ダイアナ 銀座本店) 黒で着ヤセ効果も。

03 ベーシックお得意ブランドはアニマル柄で味つけ！

2大人気ショップUNIQLO&ナチュラルビューティーベーシックのアイテムはアニマル柄との相性がいいことが発覚！ 早速レクチャー☆

Wウケを狙えるスタイリッシュCD☆

total
25,935円

白シャツ 5,040円 ベージュマフラー 8,820円／ともにナチュラルビューティーベーシック ニットカーデ 3,045円／INGNI クラッシュデニムパンツ 17,850円／MERCURYDUO バッグ 6,825円／ROJITA渋谷109店 ピンクスエードパンプス 6,195円／R&E渋谷109店 カーデなら濃いめアニマルも気軽に ON。

白コートの魔法でアニマル柄をガーリーに♥

コート+ワンピ
total
13,230円

白コート 9,240円／ナチュラルビューティーベーシック ベージュダルメワンピース(マフラーつき) 3,990円／セシルマクビーベージュシルバースタッズウールベレー帽 3,990円／LD prime 茶ファーバッグ 8,925円／SAC キャメルロングブーツ 13,440円／R&E渋谷109店 スタンドカラーで女らしさ倍増。

インナーが黒ニ
着ぶくれの心配も

コート+ニットワンピ
total
19,530円

黒リブタートルニットワンピース 3,990円／UNIQLO 白×黒ダルメファーコート 15,540円／LITIRA ピンクエナメルリボンバッグ 5,190円、エナメル太ベルト 5,775円／ともにDURAS 黒サテンニーハイブーツ 11,340円／R&E渋谷109店 白ベルトでブラウジングはマスト。

ジャケット+ロンパース+レギンス
total
27,135円

黒レギンス
NIQLO 黒
21,000円
ambient
ロンパース
ファー帽子
ともにINGN
チバッグ 5,9
ンキーガー
ルミネエスト
プス 7,245円
谷109店
／スタイリス
パンプスの
ンにラブ♥

かっちり
プラス！

KAORI's POINT
ワンピではなく、あえてロンパース
レギンス×ワンピの
わせは多いと思うけど、
ロンパースに合わせて、
りと差をつけてみるのも
ほっそり脚見せに効果的

Sachiyo Okayasu

岡安幸代さんがレクチャー！

デニムStyleをリッチに格上げ

イベントスタイルでデニムをとり入れるときに重要なのは、いかにセレブライクに仕上げられるかということ！　答えはこのなかにあります♥

01 フルレングスはコンパクトジャケットでメリハリ美人コーデ

デニムの種類はスキニーかボーイズデニムがおすすめ。コンパクトアウターを合わせて、全体のシルエットをアルファベットの"I"ラインに。

カラーレザーで一躍…の仲間…

…チュニック＋デニム
total
,731円

5,145円、クリアブレ…5円／ともにone wa…ャケット 9,996円／LI…LCE LAB プランタン…チュニック 16,590円…rk(Smork by Lang…原宿店) ベレー帽 4,…C.C.CROSS バッ…5円／MERCURYD…パンプス 13,440円／ダ…(ダイアナ 銀座本店)…柄にひと目ボレ♥

ちょいマニッシュな賢癖こなれスタイル☆

テーラードジャケット

ジャケット＋コルセット＋デニム
total
31,605円

デニム 7,140円／Brownie bee ジャケット 17,64…円／Jolly Days(Jolly Boutique) コルセット 6,825円／MERCURYDUO 白パールネックレス 参考商品／LD prime リボンクラッチバッグ 6,195円／one spo パンプス 4,515円／Vanity BY FREE'S (FREE'S MART) それぞれに単品使いできて便利。

ボーダージャケットでおしゃれレベル高め☆

ファージャケット

ジャケット＋キャミ＋スキニー
total
28,140円

黒スキニー 3,990円／UNIQLO ジャケット 15,750円／SmackyGlam(SANYO SHOKAI) キャミ 8,400円／Jolly Days(Jolly Boutique) ハット 7,875円／MURUA マルイカレン新宿店 パ…24,190円／アルバロー…(アルバローザ ジーパン)…参考商品／titty & co. 新宿店 パンプス 13,440円／ダイアナ(ダイアナ 銀座本店) パンプスを差し色に。

ジャケット＋ブラウス＋デニム
total
27,090円

ナポレオンジャケット

SACHIYO's POINT
ボーイズデニムはロールアップがお決まり☆
全身のスタイルをよく見せるには、ルーズシルエットのデニムはちょい肌見せするのがGOODバランス。コンパクトジャケットとの相性も◎。

デニム 9,975円／ビバユー 黒ナポレオンジャケット 10,290円／one spo ブラウス 6,825円／ROJITA 渋谷109店 黒パールネックレス 1,995円／one way クラッチバッグ 13,650円／Language(Language 六本木ヒルズ店) パンプス 6,195円／デア ディア(デア ディア渋谷店) フェザーやキラキラなど、小物でさらに旬度レベルUP。

02 ミニ丈は"かっちり""ゆる"バランスが肝心！

ミニ丈デニムの場合、"かっちり"と"ゆる"アイテムを使い分けて、ボンッキュッとメリハリのあるシルエットづくりを心がけて。

…シャツ＋ミニスカ＋レギンス
total
,050円

…で…

…90円／アース…&エコロジー新宿…975円／スパニッ…ーレム(ロミィジュ…原宿店) レギン…円／MURUA マ…ン新宿店 ハット…Christy(Jolly…ue) バッグ…14…y & Co. 新宿店…ーブーツ…245円…MASCH ハット…にキメて。

…'s POINT
…出しすぎはNG! …感を重視して
…見せには縦ラインを強…ることも大切。ミニ丈に…プスを合わせるというよ…レギンス&ブーツの露出…で美脚をアピールして！

黒×白トップスでスタイル美人見…

チュニックシャツで"ゆる"

ジャケットで"ゆる"

カットソーで"かっちり"

…ケット＋カットソー＋ショーパン＋レギンス
total
28,350円

ショートパンツ 5,985円／セシルマクビー ジャケット 13,440円／スパニッシュハーレム(ロミィジュリエッタ原宿店) カットソー 4,935円／31 Sons de mode(ヒロタ) レギンス 3,990円／MURUA マルイカレン新宿店 ネックレス 1,995円／INGNI バッグ 6,930円／LD prime パンプス 17,640円／Jolly Days(Jolly Boutique) ジャケットのスパンがキラ☆

ハードなデニムもふわもこコートで…

ベルトで"かっちり"

コートで"ゆる"

ワンピ＋コート
total
28,980円

デニムベアワンピース 13,440円／MURUA マルイカレン新宿店 コート 15,540円／one spo カチューシャ 3,990円／Barbie 太バングル 2,100円、細バングル 1,575円／ともにビバユー ゴムベルト 2,520円／Vanity BY FREE'S (FREE'S MART) ブーツ 14,490円／デア ディア(デア ディア渋谷店) 黒ファーであったかリッチ♥

カジュアルアイテムにも上品さを…ピンクには…

Tシャツで"ゆる"

コートで"かっちり"

コート＋Tシャツ＋ショーパン
total
30,975円

ショートパンツ 9,450円／ビバユー ツイードノーカラーコート 15,750円／セシルマクビー Tシャツ 5,775円、ニーハイブーツ 21,840円／ともにMURUA マルイカレン新宿店 ファーティペット 7,245円／Ristty渋谷109店 ネックレス 2,940円、クラッチバッグ 7,980円／ともに31 Sons de mode(ヒロタ) ツイード&ファーで主役狙い☆

Vimee.net

内田亜理子さんがレクチャー！

ポイントカラーでリッチに格上げ

今季狙うなら濃いめのピンクかブルー系がおすすめ。上品さと高級感を演出してくれる色みでいつもよりお高い女を演じて☆

RICO's POINT

キレイ色のレトロコートはこの時期、重宝するハズ！

コンパクトシルエットで、丸えりや金ボタンなどのちょいレトロ風コートはリッチ見せに活躍。自分に似合うあざやかカラーを見つけてね。

千鳥格子でレトロ

コート+ワンピ total 31,395円

コート 24,150円／Rew de Rew ワンピース 7,245円／JAYRO white バッグ 19,425円／サマンサベガ プランタン銀座店 ブーツ 28,800円／プールサイド渋谷109店 ネックレス 12,600円／アンテプリマ(アンテプリマ新宿高島屋店) ワンピのシルエットが新鮮♥

01 メイン見せでレトロに仕上げる！

コートもワンピもミニ丈セレクトで、全体的にコンパクトにまとめるのがルール。ワンピはコクーンっぽいシルエットで今年らしさを演出。

あざやかカラーでみんなが見とれる美人CO

ワンピのシルエットがレトロ

ワンピ+ニット total 14,070円

ブルーワンピース 7,350円／Barbie 黒タートルニット 6,720円／レッセ・パッセ ファー帽子 9,345円／LITIRA 白チェーンバッグ 5,145円／JAYRO white アニマル折り返しニーハイブーツ 19,800円／S-P-Y プラチナレーベル(マルイ) タートルINで清楚さもしっかりキープ。

アウターはノーカラーでレトロ意識が鉄則！

ノーカラーでレトロ

コート+ワンピ total 30,450円

ワンピース 13,650円／Pin Curl ベージュ×黒リボンコート 16,800円／ウィルセレクション ルミネエスト店 黒ハートピアス 10,500円／ジルスチュアート(ヴァンドームヤマダ) リボンクラッチ 13,650円／レベッカ テイラー(クイーポ) ヒョウ柄ブーティ 12,600円／ビバユー タイツ／スタイリスト私物

02 ポイント見せにはファー合わせがルール

カラー初心者さんにおすすめしたいのがこちらのポイント見せテク。派手さに抵抗があるコも難なくチャレンジできるので、試してみて！

ガールズナイ…ワザありスタイル

グレーアニマル柄ジャケット

ジャケット+ニット+スカート total 19,005円

スカート 6,325円 タートルニット 4,200円／ともにBarbie フェイクファージャケット 7,980円／ピンキーガールズ 新宿ルミネエスト店 クラッチバッグ 7,980円／Pin Curl ヘアアクセ 2,625円／JAY… ーハイブーツ 5,900円／ビーチ・ジョン・ザ・… グ すそのラインス… でお目立ち☆

ファーをロックに着こなすのもおしゃ…

アニマル柄ジャケット

ジャケット+Tシャツ+スカート total 29,085円

ファージャケット 19,950円／Pin Curl Tシャツ 3,990円／ピンキーガールズ 新宿ルミネエスト店 スカート 5,145円／JAYRO white バッグ 12,390円／ルージュ… ルー(メゾンルージュ) … ーツ 25,800円／プールサイド渋谷109店 ネックレス 22,050円／アナ スイ(アナ スイ伊勢丹新宿店) スカート… サイドティアードがキュート。

大人キレイにまと… 良家の娘アピール♥

アニマル柄ティベット

コート+スカート total 29,925円

白ショートコート 19,950円／Rew de Rew アニマル柄ティベット 4,935円／ブルースカート 9,975円／ともにPin Curl 黒ミニボストン 9,345円／Feroux(オンワード樫山) 黒ブーツ 26,800円／プールサイド渋谷109店 アニマル柄に抵抗があるコもファーティペットならトライしやすいからおすすめ。

白ボリュームジャケット

ジャケット+ブラウス+スカート total 27,510円

ツイードスカート 8,… ／Rew de Rew … ージャケット 13,… 黒ブラウス 4,935円／… トバッグ 5,985円／ピンキーガールズ 新宿ルミネエスト店 パンプ… 800円／プールサイド渋谷109店 小物がリッチのエッセンスに。

RICO's POINT

華やぎ感出しにファーは必要不可欠！

キレイ色にはボリュームのあるファー合わせが重要。これでリッチ度もイイ女度もWで格上げできます！ ジャケットの場合はショート丈が決まり。

vimeo.net

11/21 sat

これからデート♡♡
何着てこう?

今日は彼と映画デート。気合い入りすぎて、何度も着替えてかれこれ2時間(笑)。彼に喜んでもらいたいから、仕方ないよね (>_<)

7 + 6

甘カジコーデで
大人可愛いを狙って

➡ハートネックレス 12,600円/ジル スチュアート(ヴァンドームヤマダ) ヒョウ柄フラットシューズ 6,195円/R&E渋谷109店 手に持ったパンプス 19,950円/style81 カジュアルなトップスにチュチュワンピのすそをのぞかせて親しみやすいガーリーコーデが完成。

ミキ●都内の大学に通う21才。1年半つき合ってる同い年の彼氏がいて、フットサルサークルに所属。恋にバイト、勉強……と忙しい毎日を送る。もうすぐ就職活動で、将来のコトで悩み中。

30days 着回し

…を30daysたっぷりお届け！ 好きな人の前でとびきり輝く自分でいられる魔法をかけてくれるはず♡

撮影/ 和樹(BIEI・モデル)、菱谷理恵(静物) スタイリング/大日方理子 ヘア&メイク/ (ラ・ ナ) モデル/南里美希 撮影協力 ぽ、ナショナル麻布スーパーマー E、AWABEES ●取材店リストは304 ります。

19page. com
慧美网 vimee.net

19page.com

冬のイベント乗り

南里美希主演 LOVEに効く10大服

イベント盛りだくさんの季節、最高に可愛い私を毎日演出したいもの。ここでは身につけるだけで恋に効いちゃう10大服と、誰よりも愛される着こな

2

ふわもこニット1枚で無条件に愛され系

➡ピアス 16,800円／Lara&Heart ハートリング 21,000円／プラスヴァンドーム（プラスヴァンドーム西武有楽町店） ピンクフリンジつきバッグ 36,750円／レベッカ テイラー（クイーポ） ふわもこニットのそでをちょこっと手でつかんで守りたくなる女のコを演出。

11/22

バイト帰りにカフェで彼とまったり♪

バイト後、彼と待ち合わせして近くのカフェに。もうすぐ就職活動。将来の話とかしてたら……結婚とか考えちゃった。気が早いかな!?

ざっくりマフラーでピュアガールを演出

巻きものならざっくりタイプがイチオシ。女のコらしい、ピュアな印象を与えてくれるはず！

⬅（右上から時計回りに）ボーダーマフラー 5,775円／グーコミューン（グランカスケードインク） オフ白スタッズつきストール 4,830円／Decious パープルもこもこMIXマフラー 8,295円／Joias

慧美网
vimee.net

女子力UP♥ 恋を呼ぶ! 10大アイテムはコレ!

1 小悪魔アニマル柄ファーコート

←アニマル柄ファーコート 27,800円/Honey Bunch 渋谷109店 すっきりショート丈。

LOVE♥POINT
辛口アニマルで、翻弄しちゃう攻め系の印象。ハードになりすぎないよう、白をチョイス。

2 大人スイートなベージュムートンコート

←ムートン風コート 22,050円/LD prime もこもこ感が女の子度をアップ。

LOVE♥POINT
やさしくて包容力もあり、キュートさもアピれるムートン。カジュアルダウンにも効果的!

3 レトロモードなノーカラーコート

➡黒ツイードコート 10,920円 FREE'S MART自由が丘店 旬なスタッズ使いがおしゃれ上級者。

LOVE♥POINT
大人トーンなノーカラーコート。黒ツイードでさらに品のよさと女性らしさをプラス。

4 ピュアガールなふわもこニットワンピ

←マフラーつきもこもこワンピ 6,930円/ピンキーガールズ 新宿ルミネエスト店

LOVE♥POINT
思わず触れたくなるふわもこニットは愛らしい甘さをオン。ピュアなオフホワイトもポイント。

5 甘さMAXなバニラ色レース柄ブラウス

←レース柄ブラウス 8,190円/LOVE GIRLS MARKET 代官山店 胸元フリルがラブリー。

LOVE♥POINT
ヴィンテージ調のレースはそれだけで旬スタイル。上品な甘さはカジュアルともマッチ。

6 華やぎチュチュベアワンピ

←チュチュワンピ 16,800円/レストローズ 流行のチュール素材で、ドレスアップに最適!

LOVE♥POINT
ふんわり広がるすそがパーティーにぴったり。レイヤードで着こなせば普段使いにも活躍。

7 カジュアルスター柄モヘアカーデ

↗星スパンコールつき黒カーデ 11,550円/ローズブリット(オンワード樫山)

LOVE♥POINT
肌ざわり抜群のモヘアにスター柄でカジュアルな可愛さをオン。スパンコールがアクセントに。

8 キラキラ☆スパンコールハイウエストスカート

←スパンコールスカート 6,300円/Barbie ハイウエストで着やせ効果も抜群な1枚。

LOVE♥POINT
華やぎ感のあるスパンコールでまわりの目を引きつけ! 1枚で攻め系ガールな印象に。

9 ラブリードッキングワンピ

➡ドッキングワンピ 8,925円/BE RADIANCE これ1枚着るだけでおしゃれを気どれる。

LOVE♥POINT
ふんわり軽素材とやわらかピンクがやさしげ。露出ありなワンピをコートの下に着るのも◎!

10 愛されシフォンのハートヒョウ柄スカート

↑ピンクハートヒョウ柄スカート 6,930円/la Bala(SANYO SHOKAI)

LOVE♥POINT
ヒョウ柄とピンクで甘辛加減を調整。ふんわり揺れるすそが男ゴコロをぐっとつかむはず!

定番ベーシック10大服はコチラ

J スキニーデニム
スキニーデニム 14,800円 NORA クール&カジュアルな雰囲気に決めたいときに活躍!

I ボタンつきハイウエストショーパン
ショーパン 7,245円 titty & Co. 新宿店 パールサスペンダーつき。レトロなボタンが◎。

H コクーン黒スカート
黒スカート 6,930円 JAYRO 流行のクラシックスタイルに仕上げてくれる。

G ベルトつきミニスカート
ブルースカート 5,985円 ピンキーガールズ新宿ルミネエスト店 ツイードが大人っぽい。

F ピンクサックワンピ
ワンピ 7,245円 プライムパターン渋谷マルイJAM店 こっくりピンクが女子度UP。

E チェック柄シャツ
チェック柄シャツワンピ(ベルトつき) 14,490円 Smork by Language 原宿店 愛されモテ系。

D ヴィンテージ風花柄ワンピ
花柄ワンピ 18,900円 レストローズ 清楚でレトロな可愛さで、男女ウケは確実。

C 黒フリルブラウス
黒ブラウス 16,590円 ニーナ ミュウ(テフィ) エレガントな着こなしに使える1枚。

B 白ツインニット
白アンサンブルニット 6,930円 la Bala(SANYO SHOKAI) 上品スタイルにグッド。

A ボーダー柄タートル
ボーダータートル 3,045円 INGNI 万能タートルは、ボーダー柄で可愛カジに。

19page.com
慧美网 vimee.net

3

11/23 mon

親友との映画デートはガーリーに決めたい！

親友のサヨと待ち合わせ中。女のコ同士だからこそ、とことん可愛いスタイルで楽しみたい！　傘だって超ラブリーでしょ？

女子気分を盛り上げる愛されコーデ

→傘 3,990円／レッセ・パッセ　バッグ 9,870円／レストローズ　タイツ 1,260円／靴下屋(タビオ)　花柄ワンピ×ツイードコートにリボンつきバッグをプラスして、最強スイートコーデの完成。ガールズでおしゃれを刺激しあって☆

4

11/24 tue

欲しいものたくさん 私ってお買い物中

今日は一日青山でショ ング。ついつい予定よ くさん買っちゃうのが ダメなところ(>_<) 楽しいからやめられな

セレブリッチなCD まわりの視線を集中

←バッグ 9,870円／SmackyGlam NYO SHOKAI)　グローブ 8,295円 ローズブリット(オンワード 黒トレンカ 1,575円／靴下屋(タ オ)　パンプス 15,750円／DUR ambient　リッチなファーとコク シスカート、上品グローブで 立ちのセレブスタイルに

11/25 wed

明日までの課題を頑張って仕上げなきゃ

英語クラスのレポートを、明日の1限で提出なの。彼からゴハンの誘いの電話があったけど……今日は頑張って終わらせるぞっ。

5

グッドバランスな甘カジが通学に。

←黒ベレー帽 4,620円／レストローズ　ファーショルダーバッグ 17,8 0円／JAYRO　スクールガール風なチェック柄ワンピに、チュールワンピを合わせてナチュラルな可愛さをアピール。

11/26 thu

彼からドタキャンの電話！　ひどいよ～(怒)

彼とランチしようっていったのに、なかなか来ないから電話したら……「今起きた」、だって！(｀^´)　もう信じられな～い！

6

定番ツインニットもキラスパンで今年顔

←ピンクファー… 4,　0円… 3,465円／オフオヴォール　プチハートネックレス 16,800円／プラスヴァンドーム(プラスヴァンドーム西武有楽町店)　お嬢なニットにキラキラスカートのはずしで一気にスタイリッシュ。

LOVEに効く！

ふわもこ小物で胸キュン♥

ふわふわ素材が愛くるしさをアップしてドキッとさせること間違いナシ！　リッチな雰囲気をプラス。

(左上から時計まわりに)グリーンファーバッグ 21,000円／サマンサベガ セレブリティ新宿ミロード店　ポンポンピアス 2,100円／Barbie　ダルメシアン柄イヤーマフ 5,145円／prideglide.　ファーティペット 6,195円／Feroux(ともにオンワード樫山)　ファーかごバッグ 7,140円／Honey Salon by foppish(ハニーサロン)

11/29 sun

これからバイト♪
コーヒーでブレイク

夕方から2年続けてる雑貨屋さんでのバイト。授業が早めに終わったからちょっと時間があいちゃった。いつものカフェで休憩。

11/27 fri

話題のシュークリーム
を買ってきちゃった♪

今日は年上の親戚の家に行くから、学校帰りにデパ地下で人気のシュークリームをゲット！　自分が食べたいからなんだけど(笑)。

12/1 tue

サークルのみんなで
ボウリング大会♪

年末の忘年会も兼ねて、サークルのみんなでボウリングにGO！　そのあとは恒例のカラオケタイム。夜通しで遊ぶぞ〜！

ふわふわ素材が
親しみやすさもON

↑パープル×黒リボンバッグ 10,500円／JAYRO　茶ウエスタンブーツ 6,195円／twink twink(三鈴商事)　もこもこムートンコート＋ワンピの組み合わせでピュアな愛されオーラをトッピング。

派手柄をセーブする
上品モノトーン

↑カチューシャ 15,750円／アナ スイ(アナ スイ伊勢丹新宿店)　ネックレス 5,250円／ストロベリーフィールズ(シュガー・マトリックス)　バッグ 8,400円／ティア×ティアラ(プライムフィールド)　黒ブーツ 33,390円／ダイアナ(ダイアナ銀座本店)　派手めのヒョウ柄も黒トップスでレディに仕上げ。

11/30 mon

お兄ちゃんが結婚！
今日はお食事会です♪

8コ上のお兄ちゃんが結婚することに。今日は両家で食事会(@銀座)。お兄ちゃんのためにも、きれいな格好しなきゃ……！

11/28 sat

就職本でお勉強。
いろいろ憂鬱……

就職本見ながら考えてたら、将来について悩んできちゃった。そろそろ、本格的に考えなきゃいけない時期なんだって、実感。

年上の人と会う日は
きちんと感はマスト！

↑バッグ 10,500円／サマンサベガ プランタン銀座店　黒タイツ 1,050円／靴下屋(タビオ)　チェック柄パンプス 7,900円／LOVE LIKE LIP(マルイ)　フリルブラウスをボトムにINして、クラシカルムードな好感スタイルに。ビビッドカラー1点投入でおしゃれ度アップ。

上品フェミニンCDで
お嬢気分をアップ

↗ネックレス 4,410円／style81(ヴァンドームヤマダ)　ベルト 1,575円／JAYRO white　バッグ 13,650円／ティア×ティアラ(プライムフィールド)　パンプス 14,490円／ダイアナ(ダイアナ銀座本店)　白×ピンクの王道レディ。太ベルトで今季らしい大人コンシャスを叶えて。

清楚なツインニットを
ショーパンでラフな印象に

↖リボンヘアゴム 2,940円／Lara&Heart　グレーパンプス 7,245円／R&E渋谷109店　タイツ／スタイリスト私物　休日はラフなスタイルでヌケ感のある女のコを演出。定番ニット×ショーパンに、柄タイツでこなれた雰囲気に。

13

12/3 thu

うさぎ専門ショップに。可愛すぎてもう虜♥

学校近くにうさぎの専門ショップを発見！ 彼と一緒に遊びにきたよ。うさぎってホントに愛くるしいの。小さくってラブリー☆

12

12/2 wed

お気に入りの花屋でキュートなお花を購入

お花って、見た目も香りも本当に癒される♪ 部屋のインテリアとして欠かせないアイテム。今日はピンクをメインに買ってみたヨ。

So cute

乙女なドッキングワンピはシンプルな着こなしに

↑リボンネックレス 17,325円、リボンリング 13,650円／ともにサマンサシルヴァ by サマンサティアラ（サマンサシルヴァ 有楽町マルイ店） ドット柄タイツ 1,995円／Ferroux（オンワード樫山） 1枚で甘系のドッキングワンピは、アクセの合わせなどもシンプルに。

LOVEに効く！

ピンクゴールドアクセで女っぷりを上昇

女心を刺激するピンクゴールドは、大人レディな雰囲気をプラスしてくれます。上品さも漂わせ、デートスタイルにもぴったり！

←（上から）パールスウィングピアス 4,515円、ハートネックレス 13,650円、リボンネックレス（スウィングハート）17,325円、ハートリング 8,925円、リボンリング（スウィングハート）13,650円／以上サマンサシルヴァ by サマンサティアラ（サマンサシルヴァ有楽町マルイ店） ハートやリボンのモチーフで、さらに女のコ度をアップ。きゃしゃなのも今季のポイント。重ねづけして、おしゃれセンスも格上げして♪

19page.com

レトロな甘スタイルで恋愛運も上昇しそう♪

↑ネックレス [illegible]円／[illegible] [illegible] バッグ [illegible]円／[illegible] ブーツ [illegible] [illegible]

15

12/5 sat

突然雨が降ってきた！彼、迎えにこないかな…

バイト帰り、急に雨が！ しかもどんどん雨足が強くなってきたよ〜。彼氏に電話して、迎えにきてもらおっかな、なんて♪

ムートンとニットの真冬の[illegible]

↑[illegible] 傘 3,780円 [illegible] バッグ 18,375円 [illegible]

慧美网
vmee.net

14

12/4 fri

友達の誕生日のためにSABONでお買い物

もうすぐ友達の誕生日。香りアイテムがそろうSABONでプレゼントを物色♪ う〜ん、どれもいい香り！ どうしよっかな。

おしゃれ度MAXな大人カジュアルが実現

[illegible]ネックレス 2,520円／la Bala（SANYO SHOKAI） ロングネックレス 3,990円／style81（ヴァントーム[illegible]） タイツ 1,050円／靴下屋（タビオ） バッグ 6,825円／DURAS ambient ボーダー柄と[illegible]コールにフェミニンコートで大人テイスト[illegible]。

20

12/10 thu

友達の家にお泊まり。漫画いっぱい持ってこ

女だらけのホームパーティーを開催！　ガールズトークに花咲かせなきゃ♪　やっぱり一番は恋バナでしょ。お気に入りの漫画も持参。

軽素材コンビでリラックス感をオン

↑ピンクシュシュ 735円／シャンデリーク（マルイ）　黒レギンス 1,680円／靴下屋（タビオ）　ルームシューズ 1,500円／ピーチ・ジョン・ザ・カタログ　漫画／本人私物　動きやすいカジュアルスタイルでも、淡いピンクで可愛さも忘れないのがポイント。

18

12/8 tue

ゼミでプレゼン！司会やるから緊張っ

2カ月間この日のために頑張ってきたから、いよいよって感じダヨ。しかも司会に抜擢されて。メガネでデキる女風でしょ（笑）。

21,000円／サマン　プランタン銀座店　フ　ーティー 8,295円／vanit　beauty（三鈴商事）　タイツ、メガネ／私物　知的に見せたい日は、モノトーンコーデと細身シルエットで大人っぽく。ボーダー柄で可愛らしさもきちんとアピって。

19

12/9 wed

雑誌で見つけたお店で彼とディナー

ずっと気になってたイタリアンのお店。今日は彼のおごりで連れてってくれるって～！　やった♡　しっかりおしゃれして行かなきゃね。

ディナーデートは上品レディな仕上げに

➡ピアス 10,500円／ジル スチュアート（ヴァンドームヤマダ）　バッグ 9,975円／ローズブリット（オンワード樫山）　タイツ 1,050円／靴下屋（タビオ）　パンプス 7,245円／vanitybeauty（三鈴商事）　ディナーデートは、ツイードコートに女子度高めなピンクワンピを合わせます。品のよさとキュートさを両立。

16

12/6 sun

ルミネ the よしもとで大爆笑のコントを堪能

大学の友達と、お笑い見てきちゃった。とにかく笑いすぎて、顔もお腹も超痛い。就職の悩みも吹っ飛んじゃった！　お笑い最高♪

元気可愛いコーデにハットでクールさも

↑黒ハット 3,990円／Brownie bee　バッグ 13,650円／JAYRO　ベージュニーハイブーツ 25,200円／ニーナ ミュウ（デフィ）　レイヤードテクで、おしゃれ上手をアピール。レトロな花柄をふわもこワンピでカジュアルダウン。ハット使いで適度なマニッシュさもプラス。

17

12/7 mon

女3人で日帰り温泉♪今度は彼と……♥

友達と伊豆の温泉へ。温泉も景色も料理も最高で、次は泊まりに来たいな。来年、彼と一緒に行けたらうれしいなぁ(*^_^*)

旅行シーンでは派手アイテムをオン

↖ピンクバッグ 9,975円／ビバユー　黒ストール 6,195円／Joias　赤腕時計 6,090円／アンクライン（ぜん）　黒フラットシューズ 7,245円／REZOY渋谷109店　アクティブなデニムスタイルでも、アニマル柄のファーでゴージャス感をオン。お高めの女っぷりを演出。

19pa.com
美 vimee.net

22

12/12 sat

ゴルフの打ちっぱなしを初体験しちゃった

「最近運動してない」なんて話から彼と打ちっぱなしへ。なかなかうまくできないよ～。彼の真剣な表情に、ちょっと胸キュンッ♡

ジャケット風にはおってイメチェン

←ガーリーなワンピに、チェック柄ワンピをはおってリラックス感のあるキュートさが完成。親しみやすい女のコっぽさを演出。

12/11 fri

サークルの先輩に誘われ鍋パーティーへ☆

昔好きだった先輩の家だからなんだかドキドキ……。鍋パのために買い出しに来たけど、私ってばお菓子ばっか手にとってるヨ(>_<)

テイラー(クイ … 靴下屋(タピオ) パ … 円 … (デア ティア 渋 … ショー … やすさも可愛さ … チリ。… 大人な印象に。レー … タイツでちょ … セクシーも叶えて。

24

12/13 sun

友達に誘われてヨガレッスンへ

久々に表参道にあるヨガ教室に。スッキリするから大好き♪ バッチリおしゃれに決めてたから、行く途中でナンパされちゃった☆

ガーリームートンとデニムで甘辛MIX

➡ハット 3,990円／Itty & Co 新宿店 黒スパンコールバッグ 19,425円／サマンサベガ プランタン銀座店 ブーツ 31,290円／ダイアナ(ダイアナ 銀座本店) デニムをブーツインしてアクティブモードだけど、レーストップスや中折れハットでトレンド感も投入。

I wanna...

12/15 tue

大好きなAHKAHでトキメキモード☆

AHKAH に立ち寄ってみたら、きゃしゃで乙女心をくすぐるジュエリーがいっぱい。おねだりしたいものがたくさん見つかっちゃった。

25

可愛 … 1枚 …

➡着用のネックレス 29,400円／ahkah blanc(AHKAH 神南本店) 手に持ったネックレス 42,000円／AHKAH(AHKAH 神南本店) きゃしゃなゴールドアクセが映える、ビビッドピンクワンピ。

女子気分全開な甘めコーデが決め手

円／Lara&Heart タイツ 840円／靴下屋(タピオ) パンプス 7,245円／R&E渋谷109店 女磨きの日は、甘めCDで女心に火をつけて。カチューシャが乙女チック♡

12/14 mon

ネイルサロンへ♪今日はピンクな気分

ネイルは女磨きに欠かせない。ガーリー気分を上げるならやっぱりピンク！ 恋愛運もUPしそう。もうすぐクリスマスだしね♪

23

慧美网 vimee.net
19page.com

帽子をプラスしておしゃれ偏差値をUP

ハットは今季マストハブなスパイス小物。デコラなデザインでおしゃれ上手をアピールして。

←(右上から時計まわりに)赤スタッズつきベレー帽 6,195円／BE RADIANCE　グレー中折れ帽子 5,880円／Decious　ヒョウ柄ベレー帽 3,045円／INGNI　ベージュニットベレー帽 3,150円／Brownie bee

12/17 thu

高校の友達と久しぶりに再会！

卒業してからずっと会ってなかった友達と飲みに行くことに。少しは私も成長できたのかな？　話したいことたくさんあるよ～！

まわりに差がつくゴージャスCD

➡ベレー帽 4,830円　C.C.CROSS　黒ななめがけバッグ 8,400円／ティア×ティアラ(プライムフィールド)　ブーツ 11,340円　R&E渋谷109店　セレブリティなおしゃれニスタを気どれるアニマル柄ファーとニーハイブーツ。

12/16 wed

冬だって恋しいアイスクリーム♪

寒いのに、なぜか食べたくなっちゃうアイスクリーム。すっごくハッピーな気持ちになるから不思議。冷たいけどおいし～い♪

守りたくなるようなラブリースタイル

←ヘアゴム 3,150円　Lara&Heart　ネックレス [illegible]円　la Bala(SANYO SHOKAI)　バッグ 19,950円／ノースコーナー　ブーツ 29,400円　アルバローザ(アルバローザ ジャパン) [illegible]

12/19 sat

彼へのクリスマスプレゼント探しに

インテリア好きな彼。代官山でおしゃれショップを見つけたから、プレゼントをゲット。実はまだケンカ中。早く仲直りしなきゃ。

オフ・モード[illegible]柄ワンピで[illegible]キープ

[illegible] C.C.CROSS　[illegible]

慧美网 vimee.net
19page.com

夜遊びスタイルはキラキラ感がマスト

←カチューシャ 1,470円／la Bala(SANYO SHOKAI)　クラッチバッグ 6,825円／DURAS ambient　華やかなスパンコールスカートに、キラキラクラッチでさらにスパイス。

12/18 fri

たまには夜遊び♪クラブイベントへ

昨日彼とケンカしちゃった。うっぷんはらすべくクラブへ。今日はめいっぱいはしゃいじゃおっと☆　おしゃれにも気合いが入ります！

12/20 sun

みんなで集まってクリパを開催!

クリスマス直前! 今日はサークル仲間でクリスマスパーティー。昨日は彼から「ゴメン」の電話が。プレゼント、期待してるからネ!

華やぎ小物でパーティールックに

➡カチューシャ 2,625円／DURAS ambient [illegible]ネックレス 18,900円／[illegible]ステ[illegible]アート([illegible])グローブ 2,625円／ピンキーガールズ [illegible]宿ルミネエスト店 バッグ 11,550円／レベッカ テイラー(タイーボ) 1枚でラブリーなチュチュワンピは、キラキラバッグやグローブなどのリッチな小物をプラスして、大人めに仕上げて。

レディなグローブで華やかモード!

フェミニンな印象で着こなしのスパイスになるグローブ。今季はスエードなど、やわらか素材がグッド。

➡黒リボングローブ 3,780円／Feroux(オンワード樫山) パープルグローブ 10,500円／ルージュルー(メゾンルージュ) ピンクグローブ 8,295円／prideglide(オンワード樫山) 冬限定のお役立ちアイテム。即効で華やかスタイルをメイク。

慧美网 vimee.net

チェックのキャミワンピースは レイヤードできるニットが半額に！

パフスリーブと長そでの2タイプで、カラーバリエは各4色。着回しに使えるベーシックなアイテムが半額で買えるのはうれしい。

(手前から)白、ピンク、グレー、黒パフスリーブタートルニット 各4,830円／la Bala(SANYO SHOKAI)

(手前から)グレー、白、ブラウン、黒長そでタートルニット 各3,990円／la Bala（SANYO SHOKAI）

ジャンパースカート風の着こなしで上品な可愛さをアピール♪

News

ワンピースを買うとニットやアクセが半額！

11月21日～26日まで、ワンピースを買うとネックレスまたはタートルニットが半額に

黒ベース&切り替えデザインがスタイルUPをお約束♪

(右から)ハートネックレス2,100円／オープンハート&ボンボンネックレス2,100円／リボンつき3連ネックレス2,520円／以上la Bala（SANYO SHOKAI）

小花柄サテンワンピは 合わせるネックレスが半額に！

こなれ感をプラスできるロングネックレスはバリエーション豊富なデザインの中から自由に選べて半額なんてうれしすぎ！

サテンフラワー柄ワンピース7,9…／白2連パールネックレス2,940円／la Bala（SANYO SHOKAI）／ブー…90円／カリスト ガ（サン-トロペ…ーション）　(左)ピンク×黒チ…ワンピース8,820円　黒タートルニット4,830円／ともにla Bala（SANYO SHOKAI）　ゴールドバングル…

19page.com

慧美网 vimee.net

…のラスト買い

News

…登場！ この機会にゲットして冬を楽しく乗り切りましょ♪

プチプライスで買える旬アウターが登場!

超リーズナブルなアウターをご紹介! シンプル&ヒョウ柄、どっちも欲しくなる可愛さです。

ヒョウ柄ファーコート

極上のさわり心地をお約束するヒョウ柄ファーはフェイクならではの軽さも魅力。サテンの黒リボンが絶妙なアクセント。

ヒョウ柄ノーカラーファーコート11,550円、オフホワイトコットンレーススカート6,930円 ともにla Bala (SANYO SHOKAI) ニーハイブーツ44,100円 セヴン・トゥエルヴ・サーティ(サン・トロペコーポレーション)

オフホワイトショートコート9,870円、白地サテン花柄ワンピース8,820円、ベージュキルティングバッグ5,250円/以上la Bala (SANYO SHOKAI) 赤エナメルパンプス19,950円/セヴン・トゥエルヴ・サーティ(サン・トロペコーポレーション)

Aライン ショートコート

どんなコーディネートにもしっくりなじむベーシックなデザイン&カラーが着回し力バツグン。このプライスなら迷わず買い!

Shop List

ルミネエスト新宿B1 ☎03・3356・1071
プランタン銀座 5F ☎03・3567・7530
池袋メトロポリタンプラザ 2F ☎03・3987・7503
川崎BE 3F ☎044・211・3752
浜松メイワン 5F ☎053・452・6277
名古屋セントラルパーク ☎052・962・7233
金沢百番街 ☎076・232・5277
京阪モール 2F ☎06・6353・3110
静岡パルシェ 2F ☎054・254・2021
天神コア B2 ☎092・732・7450
オーロラモール ジュンヌ 3F ☎043・203・2015
博多デイトス ☎092・474・1016
札幌アピア ☎011・209・1513

お問い合わせ先
la Bala (SANYO SHOKAI C.R.室)
0120・340・460 labala.jp

Information
ルームシューズをプレゼント

キュートな小物がバリエ豊富にデビュー

ポーチやミラーなどの小物ができました。思わず自慢したくなるラブリーなデザインに注目。

パープル×ピンクティッシュケース1,680円、ブルー×イエローミラー2,940円、チェックリボンつきもこもこポーチ3,360円、ブルー×イエローポーチ3,150円/以上la Bala (SANYO SHOKAI)

la Balaで発見! Happyを呼び込む冬

リーズナブルなトレンド服が人気のラバーラから、耳よりな情報をお届けします。今買い足せば、手持ちの冬ワードローブをブラッシュアップできるお得なアイテム

聖夜にトキめく華やぎバッグをお届け

Tia×Tiara

ティア×ティアラが贈る ジュエルなHappyバッグ

乙女心をくすぐるおしゃれバッグならティア×ティアラにおまかせ！　今季もクリスマスにぴったりなスイートアイテムが届きました。機能性も大充実だから、デイリーにも活躍♪　誰もが恋に落ちちゃう魔法のバッグで、Happy気分を盛り上げて♥

撮影／水野美隆(BRAVO BRAVA・人物)、河野望(静物)　スタイリング／大日方理子　ヘア&メイク／山下智子　モデル／泉里香　撮影協力／Laura Ashley、EASE
※サイズは(タテ×ヨコ×マチcm)、外、内はポケットの数です。
●取材店リストは304ページにあります。

透明感のある輝きでピュアガールに変身

シェル

たっぷりギャザーを寄せたふんわり立体感のあるフォルムで、女のコらしいやさしげな雰囲気。エナメル素材が高級感も演出してくれます。シンプルな可愛さで通勤、通学にも大活躍！

(上から時計回りに)ホワイトハンドバッグ(21×31×10cm 外3(ファスナー1)、内3(ファスナー1)) 13,650円、ピンクポシェットショルダーバッグ(14×28×7cm 外1(ファスナー1)、内3(ファスナー1)) 11,550円、ピンクハンドバッグ(21×31×10cm 外3(ファスナー1)、内3(ファスナー1)) 13,650円／以上ティア×ティアラ(プライムフィールド)

毎年メチャ売れな大人気シリーズ！

ピーチリボン

みずみずしいピーチをイメージした可愛らしさと、リッチな光沢感で人気のピーチリボンシリーズ。揺れるハートがとってもキュート。今回は新たにハンド型が仲間入り♪

(上から)ブラックチェーンショルダーバッグ(18×26×9cm 外0、内2(ファスナー1)) 8,400円、ホワイトトートバッグ(28×41×12cm 外1(ファスナー1)、内3(ファスナー1)) 11,550円、パールピンクハンドバッグ(21×30×9.5cm) 外1(ファスナー1)、内3(ファスナー1)) 9,975円／以上ティア×ティアラ(プライムフィールド)

クラシックレトロな上品さにひと目ボレ

アジュル

気品漂うツイード素材が、女っぷりを格上げしてくれるアジュル。宝石のようなキラキラ感が、華やかさもプラス。しかもたっぷりマチで収納力も◯な優秀バッグです。

[illegible]

大人リッチを気どれる洗練デザインにトリコ♪

ダイヤモンドルチル

ダイヤ柄の型押しと、ツヤのある素材感が上品フェミニンなスタイルにマッチ。ガーリーなリボンつきで可愛らしさもオン♪　デートやスペシャルなシーンで使える愛されバッグです。

(右から時計回りに)ホワイトトートバッグ(25×36×13cm 外1、内3(ファスナー1)) 13,650円、ホワイトチェーンつきポーチ(15.5×16.5×6cm 外0、内1) 3,360円、ホワイト2WAYショルダーバッグ、ブラック2WAYショルダーバッグ(各18×29×10cm 外0、内3(ファスナー1)) 各10,500円／以上ティア×ティアラ(プライムフィールド)

19vage.com

ALL通販できます!!

夢心地なLOVEバッグで、スペシャルな時間をお約束♥

里香が持ったのはコレ!

キラキラをまとうシャイニー感がとってもキュート♥

シェルホワイトトートバッグ(26×36×11cm 外3〈ファスナー1〉、内3〈ファスナー1〉) 15,750円/ティア×ティアラ(プライムフィールド)

check it!

5,000円以上購入で好きなチャームが選べちゃう!

5,000円以上お買い上げの方全員に、チャームがついてくる特典つき! 14種類もあるので、好みのアイテムをチョイスして。どれも胸キュンな可愛さです♪

ピンクコート 29,400円/スウィングル 有楽町マルイ店 スカート 13,650円、フェザーカチューシャ 4,095円/ともにウィルセレクション 新宿ルミネエスト店 ロンググローブ 3,675円/LD prime ニーハイブーツ 13,440円/vanitybeauty(三鈴商事)

慧美网 vimee.net

Shop List

ティア×ティアラ エスパル仙台店	☎022・267・4319
ア グランクール成田店	☎0476・23・8174
ア グランクール水戸内原店	☎029・259・1134
ア グランクール羽生店	☎048・580・4455
ア グランクール鈴鹿店	☎059・375・0525
ア グランクール草津店	☎077・514・8786

ほか全国9店舗で展開中!

問い合わせ先 Prime Field(プライムフィールド) 0120・915・965 http://tiatiara.com

ティア×ティアラ クリスマスフェア開催!

HP、モバイルサイトにてWEB通販でお買い上げの方、送料無料サービス! (12月25日まで)

http://tiatiara.com

WEBでもプレゼントつき!

WEB通販、または取り扱い各店で10,000円以上お買い上げの方先着50名にティア×ティアラオリジナルストールをプレゼント!

*プレゼントはなくなり次第終了させていただきます。

LD prime × 真冬のおしゃれQUEENはいただき♡ SWEETフェミニンStyle

人気ブランド・LD primeの真冬collectionが到着！　大人っぽい品をキープしつつフェミニンに着こなせるアイテムは、どれも1点でサマになるものばかり。なかでも乙女気分をUPさせる白コートは完売必至だから急いでGET♥

撮影／山崎玲児（人物）、淺葉美保（オウル・静物）
スタイリング／岡安幸代　ヘア&メイク／山下智子
モデル／葛岡碧、陸守絵麻　撮影協力／ららぽーと豊洲、アンジェロシシリー　●取材店リストは304ページにあります。

01 大人フェミニンなレディコートでちょっぴり背伸び気分♥

inner
胸元リボンつきワンピ14,700円／LD prime　コートを脱いでも可愛い私をキープできる1セ

ファーフード&ポンポンつき白ロングコート31,500円、ブーツ12,600円、バッグ6,195円／以上LD prime　シンプルにノーカラーで着て、大人スタイルをクラスアップさせるのも手。

01 ピュアな白ファーでお出かけテンションもますます上昇♥

ファーフード&ポンポンつき白ショートコート26,250円、胸元ビジューつきトップス（カーディガンつき）6,930円、ベルトつきすそレースチェックスカート8,925円、ブーツ9,345円／以上LD prime　フードはとりはずし可。TPOに合わせて使い分けて♥

inner
女のコ気分を上げるアイテムは着回しにも活躍する万能アイテム。

19page.com
慧美网 vimee.net

19page. com

小物で遊びをプラスして
スタイル美人な
セレブカジュアル LOOK

右ページのコートを着回し。パールつきグレーニット（カーディガンつき）6,930円、デニムパンツ 9,975円、アニマル柄ファーバッグ 7,980円、パープルパンプス 7,245円／以上LD prime キレイ色パンプスでCDに華やぎをトッピング。

2人のコートを着回し！

右ページのコートを着回し。黒[illegible]ニット7,980円、ローズピンクスカート8,925円、黒ブーツ8,345円／以上LD prime フードをつけて、ちょいカジュアルな着こなしに。

ガーリーコートは
黒インナーでさじ加減
するのもおしゃれテク♪

LD prime × Sweet feminine

スタッズつきベレー帽の
旬アクセント投入で
おしゃれ偏差値もUP☆

右ページのコートを着回し。サイドリボンつきショートパンツ7,980円、スタッズつきベレー帽3,990円、ポンポンつきブーツ13,650円 以上LD prime ハーフ丈コートなら、すそからボトムのキュートなディテールをチラ見せさせる作戦も。

鉄板チェックワンピを
コートの可愛さで
さらに愛されStyleに♥

右ページのコートを着回し。チェックワンピース13,650円、ハートネックレス2,415円、ブーツ12,600円／以上LD prime ふわもこファーで、今冬の注目ガールになることは確実！

慧美网
vimee.net

フェミニンStyleを完成させる HOT KEY WORDを発表♥

甘すぎない品ありリボンが大流行！　大人チックなフェミニンCDに仕上がるから、今すぐショップでチェックすべし♥

KEY WORD 02
リボン カーディガン

ショルダーリボンやウエストリボンなど、シンプルアイテムにちょっぴり女のコのラブリーさをプラスしたカーデが続々リリース！

計算ずくの可愛さで差をつけて♥

〈右から〉ネックレスつきウエストリボンカーディガン 6,930円、ショルダーパールリボンつきカーディガン 7,980円／ともにLD prime　1着持ってるだけで、ヘビロテは必至！　CDの幅もグンと広がるハズ。

あざやかカラーのボトムと合わせて、目にとまるレディを装って♥

KEY WORD 01
SWEET アンサンブル

定番人気のアンサンブルがさらに可愛く進化して登場！　単品使いで着回すもよし、レディなツインとして着こなすもよし。

リボンつきアンサンブル6,930円、ローズピンクスカート7,980円／ともにLD prime　シックなトップスとボトムの相性◎。大人びた私を演出して。

LD prime × Sweet feminine

KEY WORD 04
千鳥格子柄コート

女のコの美style見せの願望を叶えてくれるコートが誕生。黒リボンベルトだから、大人フェミニンな味つけにももってこい。

モノトーンでまとめて、女優気どりな大人styleが完成

ウエストリボンつき千鳥格子柄コート [illegible]円、パンプス 4,935円／ともにLD prime　ウエスト[illegible]ハリが大[illegible]フェミニンな仕上げに肝心。

KEY WORD 03
リボン ワンピース

１枚で主役を狙えるワンピが登場。カジュアルシーンにはニットを、大人シーンにはドッキングワンピを。普段使いもできて便利。

はっとさせる可愛さで、ひと目ボレエントリー

〈右から〉リボン柄ニットワンピース 7,980円、胸元リボンデザインワンピース 14,700円／ともにLD prime　デートにもピッタリの１枚で、カレのホレ直し度も倍増のハズ。

美网 vinee.net
19page.com

LD prime × Sweet feminine

胸元のビジューつき
ワンピで、キラリと
光るガールズDAYに☆

友達ともかぶりなしの
ドッキングワンピで
ほどよくドレッシーに♥

outer

ファーつきローズピンクコート34,650円 LD prime 白×ピンクの相性◎。

リボンつきワンピース14,700円、白ふわもこクラッチバッグ6,195円、ネックレス1,995円 以上LD prime ワンピのすそについた黒レースがセクシー＆キュートな印象に。

outer

グレー千鳥格子柄コート29,400円／LD prime リッチ気分を格上げ！

ドッキングワンピース14,700円、リボン型クラッチバッグ6,930円、パンプス8,925円 以上LD prime ツイード素材の品ありティアードで、クラシカルなレディに変身。

INFORMATION

NEWS 01 大好評につき HELLO KITTYコラボ 第2弾11月下旬発売！

もこもこガウンセット

フードつきガウン＆ビニールバッグセット6,930円／LD prime 肌ざわりもGOO♥

インナーウエア

インナートップス＆インナーショーツ3,990円／LD prime 冷え性対策もラブリーに♪

顔ポーチ

顔ポーチ1,995円 LD prime キティちゃん好きにはたまらないアイテムがコレ♥

©1976,2009 SANRIO CO.,LTD.
APPROVAL No.S902022

NEWS 03 『Ray Select Shop』にLD primeがOPEN!

掲載中のキュートなアイテムはコチラでも購入可能♥

NEWS 02 12／1(火)～12／25(金) 『LDp Xmas Point Fair』開催！

Ray掲載アイテムをご購入の方にLDp☆ポイントカード＋3ポイントプレゼント♥ スタともメンバーの方にはさらにお得なサービスも！ ぜひSHOPへ足を運んでみて！

お問い合わせ LD prime 0120·331·381
PC·mobile http://www.ld-prime.com/

vimee.net
19page.com

monthly **It News**

photograph / Yoshihito Ishizawa
styling / Kaori Higuchi (KIND)

才色兼備なフラットシューズにLOVEコール♥

お目立ちバレエシューズが空前の大BOOMです!!

スパンコールやラインストーンなど、トレンドのディテールが目を引くデコラティブなバレエシューズが続々登場！
素材感にもこだわった豊富なバリエーションの中からお気に入りをチョイスして♪

●取材店リストは304ページにあります。

黒スパンコールフラットシューズ 8,400 / Honey Bunch 名古屋百貨店本店ヤング 2 ピンクサテン×シルバードットビッつきフラットシューズ 6,195円 / R&E渋谷109店 3 ビットつきブルーフラットシューズ 1,995円 / BONITA 渋谷アルバ店 4 ブルー×ラインストーンユニオンジャックフラットシューズ 6,195円 / R&E渋谷109店 5 タータンチェックシルバーボールつきフラットシューズ 11,550円 / ダイアナ(ダイアナ銀座本店) 6 パープル×黒エナメルリボンフラットシューズ 12,390円 / RODEO CROWNS(バロックジャパンリミテッド) 7 黒ファーポンポンつきツイードフラットシューズ 6,195円 / FLAG-J 渋谷109店 8 パールストーンつきレオパード柄フラットシューズ 9,975円 / ピンキーガールズ 新宿ルミネエスト店 9 ベリーピンク×星ドットファーポンポンつきフラットシューズ 4,935円 / BONITA 渋谷109-②店 10 黒×千鳥格子柄フラットシューズ 6,195円 / REZOY渋谷109 11 ピンクストーン×黒リボンフラットシューズ 7,245円 / FLAG-J渋谷109店

Ballet Shoes

• ウィルセレクション •

WILLSELECTION

ちょっぴりレトロな雰囲気の白コートは売り切れ必至だから急いでGETして！ディテールの凝った黒ワンピをのぞかせれば、ファッショニスタの称号はあなたのもの♥

三宮オーパ店

白コートの存在感でオーラのある女を気どって☆

白フォックスファーつきコート（ファーはとりはずし可）35,700円、レースワンピース13,440円、黒ブーツ19,950円／以上ウィルセレクション

• マーキュリーデュオ •

MERCURYDUO

今季のマーキュリーデュオはリッチブラックを提案。異素材をMIXさせることで、重さの心配も無用。あざやかピンクの

心斎橋オーパ店

ツイードとレースの共演で大人リッチな装いをアピール♥

黒ツイードコート18,900円、レースワンピース14,700円、ラメトレンカ3,150円／以上MERCURYDUO

心斎橋オーパ・三宮オーパ・河原町オーパ限定

人気12ブランド

本命イベントBEST LOOK

大阪・心斎橋、神戸・三宮、京都・河原町。関西を代表するこの3都市のオーパから人気12ブランドのHITスタイルを披露します！　クーポンを利用して、お得に勝負服をGET♥

〈右〉黒ツイードコート18,900円、レースワンピース14,700円、ラメトレンカ3,150円、サテンリボンカチューシャ2,625円、フラワーブローチ7,875円、ブローチつきパールネックレス4,725円、クリアビジューつきパールネックレス4,725円、チャームつきブレスレット2,625円、レザーショートグローブ9,450円／以上MERCURYDUO　パンプス／スタイリスト私物　〈左〉白フォックスファーつきコート（ファーはとりはずし可）35,700円、レースワンピース13,440円、パール3連ネックレス6,090円、黒ブーツ19,950円／以上ウィルセレクション　タイツ／スタイリスト私物

撮影／羽田徹（biswa.・モデル）、横田裕美子（スタジオバンバン・静物）　スタイリング／大日方理子　ヘア＆メイク／柴田洋一郎（P-cott）　モデル／葛岡碧、陸守絵麻

慧美网 vimee.net 19page.com

19page.com

Check!

ボーダータートルニット 6,930円、黒チュチュワンピース 9,975円、ウエスタンブーツ 15,750円／以上LagunaMoon

• ラグナムーン •

LagunaMoon

イチおしはボリューミーなチュチュが売りのベアワンピ。全身をモノトーンでまとめて、辛めに仕上げるのが可愛さのヒケツ。ヒップラインが気になるコもこれならノーストレス！

心斎橋オーパ店
河原町オーパ店

ちょい辛口のバービー風CDで いたずらな小悪魔を演出

ボーダータートルニット 6,930円、黒チュチュワンピース 9,975円、黒ストーンつきベレー帽 4,935円、2連パールネックレス 3,990円、星リング 2,625円／以上Lagana Moon

• アンプラカール バイ ガブリエル •

un placard by gabriel

ちょっぴりハードな印象のジャケットも、マイクロミニ丈のフリンジワンピに合わせればレディCDに即シフト。メリハリのあるシルエットで美BODYをアピール☆

心斎橋オーパ店

女らしい辛めCDで ギャップのある女を狙って

キルティングジャケット 13,650円、グレーフリンジワンピース 10,290円、フェザーベルト 4,095円、ブーツ 10,290円、ネックレス、ブレス、スタッズつきバッグ 各参考商品／以上アンプラカール バイ ガブリエル

慧美网 vimee.net

Check!

キルティングジャケット 13,650円、グレーフリンジワンピース 10,290円、ベレー帽 3,045円／以上アンプラカール バイ ガブリエル

Check!

ワンピ1枚の力を借りて、カレを振り向かせる計画♥

• ロイヤル パーティー •

ROYAL PARTY

1枚で勝負できるワンピをお探しならコレに決定！　サテンのピンクと黒レースが好相性なうえ、すそにもレースがついてこの価格はかなりお買い得。今すぐチェックして！

心斎橋オーパ店
三宮オーパ店
河原町オーパ店

レース×サテンワンピース 9,345円、ファーティペット 8,295円、ニーハイブーツ 19,740円／以上ROYAL PARTY

レース×サテンワンピース 9,345円、ファーティペット 8,295円、パールロングネックレス 3,675円、リボンベルト 4,095円、ニーハイブーツ 19,740円／以上ROYAL PARTY

19page.com

Check!

• ロジータ •

ROJITA

ふわもこの愛されコートは肌ざわりもバツグン！　流行中のスパンコールをあしらったコート＆ワンピにお目立ちトレンカを合わせれば、トレンドセッターに昇格間違いなし。

心斎橋オーパ店

キラリと光るCDをまとってとびきり華やかにお出かけ♪

スパンコールファーコート 16,590円、スパンコールワンピース 8,295円、レーストレンカ 1,260円、パールネックレス 1,260円、チェーンバッグ 6,825円／以上ROJITA

スパンコールファーコート 16,590円、スパンコールワンピース 8,295円、パイソンブーティ 8,925円／以上ROJITA

慧美
vimee.net

モッズコート(ウエストひもは内側に変更) 16,800円、黒×白ニットワンピース 9,345円、パープルストール 4,095円／以上LIPSTAR

マニッシュ意識の愛されCDで
カレとの待ち合わせにGO／

・リップスター・

LIPSTAR

気になるヒップをすっぽり隠して
くれるコートの丈感がベスト。ボディ
ラインが強調されるニットワンピも
この組み合わせなら安心。キレイな
ストールをアクセントにして。

モッズコート(ウエストひもは内側に変更) 16,800円、黒×白ニットワンピース 9,345円、パープルストール 4,095円、ウエスタンブーツ 11,340円／以上LIPSTAR　タイツ／スタイリスト私物

・ページボーイ・

PAGEBOY

コンパクトに着こなせるミリタリー
ジャケットは今季のイチおし。
ガーリーな雰囲気のワンピと合わせれば、
即旬Styleに。首まわりのファーで
リッチテンションも加速／

心斎橋オーパ店
三宮オーパ店
河原町オーパ店

ミリタリー×ニットワンピで
理想的な甘辛スタイルが完成

ファーつきミリタリージャケット 10,495円、白ニットワンピース 4,995円、ハートピアス 1,995円、ハートネックレス 1,995円、ニットチェーンバッグ 4,995円、ニーハイブーツ 11,495円／以上PAGEBOY

ファーつきミリタリージャケット 10,495円、白ニットワンピース 4,995円、ニットチェーンバッグ 4,995円／以上PAGEBOY

vimee.net

Check!

ロングニットカーディガン 5,250円、茶ムートンバッグ 5,880円、ニーハイブーツ 14,280円／以上Honey Bunch

ご自慢のカーデひとつでほっとけない女のコ♥

• ハニーバンチ •

Honey Bunch

1枚でニットにもワンピにもなるロングニットカーデは心斎橋オーパ限定カラー。やさしいカラーとふわもこ素材がベストマッチで、愛らしさもUP。茶系小物を引き締め役にして。

心斎橋オーパ店

ロングニットカーディガン 5,250円、白ベレー帽 6,615円、茶ムートンバッグ 5,880円、ニーハイ[illegible]以上Honey Bunch

慧美网 vimee.net
19page.com

• ローリーズファーム •

LOWRYS FARM

カジュアルアイテムがお得意なローリーズファームから、ドレスUPに活躍のリッチ感のあるファージャケットが登場。あったかボリューミーで6,000円台はかなり買い！

心斎橋オーパ店
河原町オーパ店

アニマルファーの魔法でデイリーアイテムを格上げ

ヒョウ柄ファージャケット 6,195円、ドルマンロングTシャツ 3,045円、デニムミニスカート 5,145円、2WAYショルダーバッグ 6,195円、ニーハイブーツ 8,295円 以上ローリーズファーム

ヒョウ柄ファージャケット 6,195円、ドルマンロングTシャツ 3,045円、デニムミニスカート 5,145円／以上ローリーズファーム

Check!

ファーつきノーカラーコート 31,290円、ツイードワンピース 14,490円、グリッターパンプス 14,700円／以上Joias e'scape

●ミミ＆ロジャー●
mimi & roger

質のいいベーシックなグレーコートは真冬の万能アイテム。フラワーグラデのスカートと組み合わせれば、ドラマチックな恋の予感も♥　ウエストマークでメリハリも肝心。

三宮オーパ店

リッチなシンプルさでカレの好印象をGET☆

ファーつきノーカラーコート 31,290円、ツイードワンピース 14,490円、ドット柄タイツ 2,940円、チェーン＆パールネックレス 5,145円、ラメツイードキルティングバッグ 9,345円／以上Joias e'scape

上品レトロな着こなしは鉄板CDに昇格確実！

9page.com

グレーツイードコート 46,200円、リブタートルニット 11,550円、フラワーグラデスカート 22,050円、フォックスファーティペット 18,900円、ゴムベルト 5,040円、クラッチバッグ 12,600円、ブーツ 32,550円／以上mimi&roger

●ジョイアス エスケープ●
Joias e'scape

ミルクティーカラーのコートはファー使いもかなりリッチ。あえてインナーはシンプルカラーのワンピをセレクトすることでイイ女度も上昇！　デートCDにもピッタリハマります♥

三宮オーパ店

慧美网
vimee.net

グレーツイードコート 46,200円、リブタートルニット 11,550円、フラワーグラデスカート 22,050円／以上mimi&roger

イベント服の可愛さレベルUP！

格上げ小物LIST

イチおし3大小物ブランドより、キュートなアイテムが続々リリース☆　カレにおねだりするもよし、自分へのごほうびもよし。要チェック！

• レモンツリー •

Lemontree

メンズ、レディースともに、ネックレスのトップは光によって色が3色に変わるストーンを使用。今年のクリスマスプレゼントはカレにおそろいでおねだりしちゃおう♥

心斎橋オーパ店
三宮オーパ店
河原町オーパ店

2009Xmasモデルレディースネックレス 8,400円、[M]イニシャルチャーム 2,625円、2009Xmasモデルメンズネックレス 12,600円／以上レモンツリー

キラキラパンプス 各11,800円／プールサイド

• プールサイド •

POOL SIDE

カラーソール＆グリッターヒール＆カラーストーンなど、360度"可愛い"を凝縮させたパンプス。この1足で、シンプルワンピも華やかなイベントスタイルに格上げ☆

心斎橋オーパ店
三宮オーパ店

〈手前から〉ハートパヴェネックレス＆リングセット 26,250円、ハートモチーフネックレス＆リングセット 15,750円／ともにサマンサシルヴァ by サマンサティアラ

• サマンサシルヴァ by サマンサティアラ •

SAMANTHA SILVA by Samantha Tiara

ネックレス＆リングのキュートでお得なセットが登場！　どちらも乙女ゴコロをくすぐるモチーフだから、このチャンスを逃さないでGETして！

河原町オーパ店

19page.com
vimee.net

オーパにはうれしい特典がたくさん♥

本誌持参の方

❶心斎橋オーパ、三宮オーパ、河原町オーパ 3店舗限定クーポン

※引き換え場所は各店のオーパカウンターで！

11/21(土)、22(日)、23(月・祝)、28(土)、29(日) 各日**先着100名様に500円**のお買い物券プレゼント！

※他のオーパでは実施しておりません。ご注意ください。

❷オーパカード会員様ポイント10倍プレゼント！

対象店舗 心斎橋オーパ、三宮オーパ、河原町オーパ 期間 11/21(土)～11/23(月・祝)

期間中、オーパカードご提示でのお買い上げポイントが通常500円以上100円ごとに1ポイントのところを、10ポイント進呈。
ポイントは1000ポイントごとにオーパお買い物券1,000円分にお引き換えいたします。オーパカードは即日発行いたします(入会金100円、年会費無料)。

❸オーパカード会員様限定サービス

期間 11/21(土)～12/25(金)

期間中、心斎橋オーパ、三宮オーパ、河原町オーパの各オーパカウンターにてオーパポイントまたはオーパお買い物券を下記の特別サービス券とお引き換えいたします。

心斎橋オーパ きれい館4階 カラダファクトリー

肩や腰、背中がつらい、ダイエットがうまくいかない、体型が思うように戻らないなどのトラブルに多く見られるのが骨盤や骨格バランスがくずれているケース。カラダファクトリーでは「整体・骨盤矯正コース」にて、その場しのぎのリラックスではなく、カラダの悩み・不調を骨格・骨盤のバランスを整えることで、根本からケアしてくれます。

サービス①
4000ポイントまたはオーパお買い物券4,000円分で5,000円のチケット進呈〈整体・骨盤矯正(APバランス)コース40分〉

心斎橋オーパ 10階 KAINO カイノ

西日本を中心に人気のKAINO。各メディアでも取り上げられるほどの人気ヘアサロンで、国内だけでも24店舗、海外にはニューヨーク、オーストラリア、ロンドンに姉妹店を持つほど。カット5000円～、ヘッドスパ2000円～など、メニューも豊富。また、著名人のヘア&メイクも数多く手がけており、実力派スタイリストが在籍。

サービス② **5000ポイントまたはオーパお買い物券5,000円分で8,000円分相当のチケット進呈**

さらに、特典 「Rayを見た」といった方 **初回技術料**(ワンメニュー)**50%OFF**

Ray×オーパ スペシャルイベント開催！

イベント

葛岡碧&陸守絵麻が来店!!

12/5(土)

三宮オーパ mimi&roger(葛岡碧) ／ Joias e'scape(陸守絵麻)(16:30～)

心斎橋オーパ MERCURYDUO(葛岡碧・陸守絵麻)(19:00～)

に来店&撮影会

11/21(土)～12/4(金)までの期間中、上記のショップにて5,000円以上お買い上げの方、先着40名様に参加券をプレゼントいたします。※定員が埋まりしだい、終了となります。

●**心斎橋オーパ**
住所 大阪市中央区西心斎橋 1-4-3
TEL 06-6244-2121(代)
営業時間 11:00～21:00(一部店舗を除く)
携帯サイトはコチラ！

●**三宮オーパ**
住所 神戸市中央区雲井通 8-1-2
TEL 078-291-2121(代)
営業時間 10:00～21:00
携帯サイトはコチラ！

●**河原町オーパ**
住所 京都市中京区河原町通四条上ル
TEL 075-255-8111(代)
営業時間 11:00～21:00(一部店舗を除く)
携帯サイトはコチラ！

URL:www.opa-club.com

monthly It News

photograph / Nozomu Kouno

春ニュースなアイテムをいち早くお届け！

HAPPYカラーな春新色コスメをcheck it!

これからが冬本番！　という時季ですが、早くも春の新色コスメ情報をキャッチしました☆　目元は透明感のある輝きやツヤ感、口元は発色豊かなツヤ感が主流のよう。トレンドメイクを今すぐチェックして、春を先どりして。

●取材店リストは304ページにあります。

イノセントな輝きに満ちた甘口アイズにうっとり♡

コフレドール

COFFRET D'OR

「透明感あふれる光のヴェールでジュエルな目元が完成！」

コフレドール、春のテーマはズバリ、"Romantic pleasure"。さわやかなパステルトーンと「透明発光パール」による上品な輝きでめざすは大人の可愛さ。イチおしはアイシャドウ！　ふんわりと発光したような、ロマンチックな目元を実現します♡

コフレドール ジュエルシャスアイズ 全5種 各3,675円（編集部調べ）／カネボウ化粧品　3色のアイシャドウで自然なグラデをつくり、「ジュエルシャワー」（中央）をのせて輝きに満ちた目元に。12月16日発売。

（右）オーブ クチュール デザイニングハイライト 全1種 3,885円、（左）オーブ クチュール デザイニングプレミアム ルージュ 全16色 各3,360円／以上花王ソフィーナ　やわらかルージュが美発色とツヤを唇にON。ハイライトはナチュラルな明るい目元を演出。ともに12月5日発売。

…を与えるルージュと目元を明るく魅せるハイライト

オーブ クチュール

AUBE couture

「さらに進化した機能性で自分のキレイを最大限に引き出します」

自分を最高に可愛く魅せるメイクシリーズで大人気のオーブ クチュール。春の新色は、さらに進化して登場です！　唇の形に合わせて開発されたルージュ、目元のカーブに沿った設計のハイライトなど、使えるアイテムが勢ぞろい。

（右から）エスプリーク プレシャス ドレスオン グロッシー ルージュ 限定2色 各2,625円（編集部調べ）、同ドレスオンモイストルージュ 限定2色 各3,150円（編集部調べ）、同シンフォニックフィットアイズ 全4種 各3,675円（編集部調べ）／以上ボーテ ド コーセー　ぽってりとした唇をつくるクリアな色みのリキッドルージュ、リッチでコクのあるうるおいリップに導くリップスティックも新登場。すべて12月1日発売。

大人の色遊びを楽しめる華やぎメイクアップシリーズ

エスプリーク プレシャス

ESPRIQUE PRECIOUS

「凛とした女性をめざせるアクセントなColorがポイントに」

メイクを自分なりのアレンジで楽しんでほしい！　そんな願いをこめた、エスプリーク プレシャスの新しいアイカラー。繊細なグラデの上に、あざやかな「モードアップカラー」をまぶたにのせるだけで、一瞬で新鮮な表情に。自由に色を楽しんで、新しい自分を発見して。

19page.com

唯美网 vimee.net

19page. com

L)CC4208-WH ¥12,600
C)CC4206-WH ¥12,600
R)CC744SK-WH ¥12,600

ニューヨーク直営店：表参道 Tel.03-5638-6633 名古屋 Tel.052-249-5230 心斎橋 Tel.06-6241-3505 www.europassion.co.jp/shop/
ーロパッション株式会社 TOKYO：03-5295-0411 OSAKA：06-6268-5154 www.europassion.co.jp/cheche/

牧］オオミチ［青森］丸啓 むつマエダ店 キリハラ［宮城］田口セイコー堂［仙台］エスパルイノマタ［山形］ベルティーサイトウ［いわき］スズキサティー店 渡辺時計店［岩槻］浜野時計楽器店［小山］art less［川越］アトレ マルヒロ
］西武百貨店ジーンズカジュアル売場［大宮］そごう キートゥースタイル［渋谷］ベルフィオレ渋谷店 マルイJAM渋谷 タイムランド渋谷マークシティ［池袋］スギヤマ サンシャイン マルイシティ池袋［新宿］バラエティウォッチ百貨時店新宿高島屋店
丹新宿店本館ISETAN GIRL［船橋］フォードットウォッチららぽーとTOKYO-BAY店［八王子］そごう キートゥースタイル［町田］町田マルイ［横浜］ツールカンパニー横浜アット店［金沢］エルサカエ金澤本店［名古屋］オードリン ヴェルム
古屋］ジュエリーサトウ［大府］宝石の八神［知立］タイムハウスジュエリー伊藤［豊橋］TAIYODO（太陽堂）［知多］ガヤ東浦店［津島］ジュエリーサトウ津島本店［岐阜］リアンサカイ美濃加茂店［可児］ジュエリーサトウ パティオ2F
市］キタオカ［京都］ビジュー・ド・ヨーコ［大阪］京阪シティーモール パークス ギャラリー ウォッチJKミオ店 東急ハンズ心斎橋店［高槻］松坂屋［豊中］時遊広場 テンポ DUE［兵庫］PETHOUSE RISA［東広島］玉井宝石店
］宝石・時計池田CITY店［高知］ジュエリー・ウォッチブティックビュープラス高知［福岡］福岡天賞堂［北九州］フェリーチェ・フクダ［長崎］山之内時計眼鏡店 ザ・インポート［鹿児島］ドゥーイング 鐘札銅

Che Che

New York

L) CC671-WH ¥16,800
C) CC674-WH ¥18,900
R) CC852-WH ¥15,750

CC673-WH ¥18,900

CC743SK-WH ¥12,600

CC664-WH ¥18,900

CC745SK-BK ¥12,600

v慧美网
vimee.net

ファーティペットつきコート 26,040円、パールピアス 630円／ともにプライムパターン　茶ブーツ 22,800円／プールサイド渋谷109店　タイツ／スタイリスト私物

クラシカルな愛されコートで街の視線をひとり占め♥

ファーをとるとリボンモチーフが！

ティペットをはずすと衿元のリボンモチーフがおしゃれ。

19page.com

ファーつき レディコート

ミルクティーカラーにリボンディテールなど
ラブリー要素が満載のコートは真冬の鉄板！
フォックスファーのティペットつきで
2WAYの着こなしを楽しめます。

真冬のヒロインになれる
NEWアイテムに注目！

PRIME PATTERNで叶える

プライムパターン

Sweet Xmas Style

唯美网 vimee.net

トレンドをおさえたSWEETなプチプラ服が話題のブランド、プライムパターンから新作が登場。
今回は夜の遊園地というロマンチックなロケーションでお届けします！

撮影／水野美隆（BRAVO BRAVA）　スタイリング／大日方理子　ヘア&メイク／高橋里帆（Three Peace）
モデル／鏡守絵麻　撮影協力／東武動物公園　●取材店リストは304ページにあります。

おしゃれライバルに差をつける
とっておきのドールワンピ

スカラップワンピース

華やかなラメ入りのMIXツイードの[illegible]ワンピースはキラリと光る[illegible]リボンがアクセント。すその[illegible]ッティングで一歩リード！

[illegible]ィードワンピース 7,245[illegible] 2,90[illegible]円、黒クラッチバッグ 4,980円／以上アクセサライズ原宿店　タイツ／スタイリスト私物

ギャザータートルニット×フリルコクーンスカート

[illegible]パフスリーブが可愛い[illegible]タートルニットをティアード風コクーンスカートにIN。モヘアのニット帽で[illegible]コンサバを狙って。

トレンドをトッピングして
王道コーデな一歩リード！

白パフスリーブタートルニット(ネックレスつき) 3,675円、グレーフリルつきコクーンスカート 5,145円、グレーモヘアベレー帽 1,995円、黒バッグ 5,145円／以上プライムパターン　タイツ／スタイリスト私物

リボンつきロングニット×レーススカート

ラベンダーのニットはもこもこ感&ぷっくりリボンが可愛い♥　ちら見せしてる[illegible]ミニスカートはトレンドのレースをセレクトすればこなれ感を演出できます。

愛されカラー&素材がキメ手の
SWEETエレガンス

ラベンダーロングニット 4,095円、エクリュレースミニスカート 4,095円、パール3連ネックレス 2,310円／以上プライムパターン　タイツ／スタイリスト私物

Information

コートフェア開催中！

11月21日(土)～12月13日(日)の期間中、PRIME PATTERNで 10,290円(税込み)以上のコートと1,995円以上のアイテム(小物を除く)をセットでお買い物すると、購入金額が5% OFFになるキャンペーンを実施します。新作コートをお得にスタイリングしちゃいましょ♥

マガシーク通販で買えます！

PRIME PATTERNのアイテムは、すべて通販サイト「マガシーク」で購入できます。ケータイ&パソコンからアクセスOK！
http://mseek.jp/1494

携帯メール会員募集中!!

メール会員登録するとPRIME PATTERNの最新情報やお得な情報など、HOTなNEWSが届きます。登録は左のQRコードからアクセスしてください。
読めない方は、pattern@kmobi.jpへ！

PRIME PATTERN Shop List

[illegible]マルイJAM店 5F	☎[illegible]・5728・[illegible]
プランタン銀座店 5F	☎03・5159・[illegible]
池袋メトロポリタンプラザ店 5F	☎03・5954・[illegible]
横浜マルイ店 4F	☎045・440・[illegible]
横浜CIAL店 3F	☎045・[illegible]・2955
港北ノースポートモール店 2F	☎045・914・7305
[illegible]	☎[illegible]・731・672[illegible]
大宮マルイ店 4F	☎048・658・023[illegible]
草加VARIE店 B-3	☎048・920・3350
新越谷ヴァリエ店 2F	☎048・961・3151
エスパル仙台店 3F	☎022・714・7155
名古屋セントラルパーク店	☎052・955・5233

お問い合わせはお近くのプライムパターンのSHOPへ！

http://www.primepattern.jp

シャイニーな
ダークカラーも♡

ゴムベルトもつきます！

ベルト２本つきダウンコート 各9,990円／LUCCICA
共布ベルトはビッグリボンとして魅せて。

リッチに見える
パールカラーに注目

リボンベルトつきダウンコート 各9,990円／LUCCICA　上品ベルトが目印です。

midori's date
@銀座をドライブ

“大人めダウンで冬のシンプルカジュアルの完成”

真冬のドライブデートは
ちょっぴり背伸びな自分をアピール
したい！ そんな碧のセレクトは
美ボディダウンに決定☆

彼を待つ間もダウンならあったかスマイルをKEEP♥

ピンクダウンコート 7,990円、白タートルニット 2,990円／ともにLUCCICA 3連パールネックレス 2,625円／L.CHANCE渋谷109店　グレーキルティングバッグ 3,990円／GALET'S渋谷109店 黒スエードブーツ 40,950円／リコフェリア(オドゥール・ド・オフェリア) 黒タイツ／スタイリスト私物

中のCDは女らしく！

アウター脱いだら胸キュンな
スカートコーデの出番です！

ベルトつき黒ドットスカート 3,990円／LUCCICA その他はすべて着回し。

LUCCICA ルシカ で彩る Winter Diary

碧&絵麻が LUCCICA のデートスタイルを
お届けします！ Xmas へ向けてそろえるワードローブ、
あなたは大人碧派？　それとも可愛め絵麻派?
ドレッシーなワンピも見逃せません♥

撮影／[illegible] (PEACE MONKEY・モデル分)、原口二朗 (静物分)　スタイリング／竹内マキ　ヘア＆メイク／青山理恵 (nude.)
モデル／[illegible]　撮影協力／銀座AULAM　●取材店リストは304ページにあります。

ema's date
@表参道でフレンチ

"フェミニンワンピースで上品冬デートスタイルを実現"

可愛め狙いの絵麻はフリルそでがお目立ちなドッキングワンピースをチョイス。シックなレストランシーンにもベストマッチです。

大人めベビーピンクで"おしゃれ"も"可愛い"もGET♥

ピンクドッキングワンピース&3連ロングパールネックレスセット4,990円/LUCCICA　(以下判読不能)940円/L.CHANCE渋谷109店　白キルティングチェーンバッグ 3,045円/GALET'S渋谷109店　レザーグローブ、黒タイツ/ともにスタイリスト私物

えりにはキラキラビジューつき!

バックリボンつき白ドッキングワンピース(ネックレスつき)4,990円/LUCCICA

そしてXmas当日をむかえた2人は…

2人のクリスマス当日コーデはやっぱり頼れるワンピースに決まり! それぞれお気に入りの1枚にぴったりなはおりで最高のクリスマスデート服に仕上げました☆

主役ワンピとボレロがあれば クリスマスはit's OK☆

パールネックレスつきピンク(判読不能)&パニエセット(判読不能)990円、白ラビットファーボレロ4,9(判読不能)円、(判読不能)ジバ(判読不能)3,9(判読不能)円/以上LUCCICA　黒リボンカチューシャ 2,100円、パールブレス 1,260円/L.CHANCE渋谷109店　黒タイツ/スタイリスト私物

クールなブルーで女っぷりをアップ!

ネックレスつきブルースタンドカラーセットアップ 9,990円、ボレロ風に巻いた黒フリルストール 3,990円、メタルカラークラッチバッグ 4,990円/以上LUCCICA　ブレス 1,575円/L.CHANCE渋谷109店　ニーハイブーツ 11,340円/REZOY渋谷109店

Information

掲載商品の購入はコチラから!

碧&絵麻も注目のLUCCICAはココで買えます!

※掲載されている商品は、全国のSUZUTANグループ店舗で購入できます。(一部取り扱っていない店舗があります)
LUCCICA、NOWHERE、S.J.C.、Peak、CANDY RING、SUZUTAN

インターネット、モバイルサイトはコチラ
LUCCICA　検索
http://www.suzutan.co.jp
0120-103-808

慧美网
vimee.net

Winter
ウインター
限定シリーズ

毎年人気のウインターシリーズ。
この時期だけのスペシャル仕様だから
可愛さもお得感も格別です。
限定だから早めにチェックしてね。

スリートップシリーズネックレス（SV×CZ）各9,800円／ブリリアントアロー　クロス、ハート、ティアラなど、可愛くて人気のチャームが3つもついてて、お得感もたっぷり。チャームはとりはずしも可能です。

4カラーストーンネックレス（SV×CZ）13,650円／ブリリアントアロー　クリア、ピンク、ブルー、パープルと、なんと4色のストーンがデザイン違いでついてます。その日の気分に合わせてお気に入りを着せ替えて♡

〈右〉ネックレス＆ブレスセット（SV×CZ）9,800円、〈左〉ネックレス＆ピアスセット（SV×CZ）12,600円／ともにブリリアントアロー　右は大人っぽく洗練された組み合わせ。左はストーンカラーがピンクから、光によってブルーにも変化するチェンジカラーキュービックジルコニアを採用。

運命のクリスマスは
ドラマチックな輝きで♡

トラベルケースがモチーフの限定BOX。中は仕切りが充実していて、使いやすい。

聖夜にキラめく
恋するSweet Jewelry

〜Brilliant Arrow（ブリリアントアロー）の輝きでもっと可愛く〜

女のコを最高に可愛く見せてくれる、キラ☆リッチなジュエリー。8本の矢が光を放つような、ブリリアントアローのジュエリーは輝きも格別。ハッピーオーラあふれる、愛されジュエリーで思いっきり可愛いアナタを演出して♡

スリートップシリーズネックレス（SV×CZ）9,800円、リング（SV×CZ）10,500円／ともにブリリアントアロー　アイボリーレースワンピ 13,440円／ウィルセレクション　新宿ルミネエスト店　ファー帽子 2,940円 axes femme（IGA）

撮影／水野美隆（BRAVO BRAVA・モデル）、河野望（静物）　スタイリング／大日方理子（モデル）、大島有華（静物）
ヘア＆メイク／山下智子　モデル／泉里香　●取材店リストは304ページにあります。

※記事中のSVはスターリングシルバー、CZはスーパーキュービックジルコニアを表します。

vimeee.net
19page.com

Ray おすすめ

Paves

ハヴェ

フランス語で石畳という意味のパヴェ。
キラキラストーンが敷きつめられた、
リュクスな輝き＆コロンとした
フォルムが人気急上昇。

ロマンチックな輝きで 胸元を華やかに演出

(上)ピンクパヴェハートネックレス(SV×CZ) 9,450円、(下左)クリアパヴェクロスネックレス(SV×CZ) 12,600円、(下右)クリアパヴェフラワーネックレス(SV×CZ) 9,450円／以上ブリリアントアロー　上品さと甘さがほどよくて、可愛さも存在感も最高です。

ピンクパヴェハートネックレス(SV×CZ) 9,450円、ハートピアス(SV×CZ) 12,600円／ともにブリリアントアロー　キャミワンピつき白ニット 5,985円／セシルマクビー　カチューシャ 1,890円／BE AN ANGEL

女のコなら誰もがトリコ♡ラブリーリボン

Ribbon

リボン

スイートなリボンモチーフは、
可憐でやさしげな印象。
ロマンチックな輝きで、身につけた
瞬間、女のコっぽさもグッとUP♡

(左・中)ネックレス(SV×CZ) 各7,350円、(右)パヴェネックレス(SV×CZ) 9,450円／以上ブリリアントアロー　繊細で女のコっぽいリボンモチーフは、やさしげな印象だから愛され度も高いヒロインネックレス。

注目の妹ブランド

Bri Aro

ブリアロ

ブリリアントアローの妹ブランドの
ブリアロ。プライスもU5,000円と
お手ごろなうえ、女のコらしい
ラブリーモチーフが豊富です。

つけるだけでテンションUPな キュートなデザイン

ネックレス(SV×CZ) 各4,800円／ブリアロ　スター、フラワー、クロスなど女のコっぽくてキュートなモチーフが勢ぞろい。買いやすい価格なので、自分へのごほうび買いとしてもおすすめ。

幸せオーラに包まれて 恋愛力も急上昇♡

ネックレス(SV×CZ) 各4,800円／ブリアロ　乙女心をくすぐるガーリーなハートもバリエ豊富に展開。キラキラ輝くパヴェとオープンハートのフェミニンなデザインが、大人可愛いと評判です。

(左から順に) ネックレス(SV×CZ) 8,400円、9,450円、9,450円、7,350円／以上ブリリアントアロー　大人っぽく上品なシルエットとキラキラストーンが女のコの美しさを引き立ててくれる。※左から3番目のネックレスはリバーシブルになっています。

上品で洗練された美フォルムにひと目ボレ♡

Rich Elegant

リッチエレガント

ワンランク上のレディを気どれる、
華やかで大人エレガントなシリーズ。
ストーンの輝きを最大限にアピールする
シンプルかつセレブなデザインが魅力

おしゃれを格上げする スタイリッシュなデザイン

スリーストーンネックレス(SV×CZ) 各9,450円／ブリリアントアロー　3粒のストーンがリッチ。身につけるだけで華やぐ、エレガントな女らしさが印象的。

お問い合わせ先

(こちらからもアクセスできます)

ブリリアントアロー事業部 0120·577·185 http://www.brilliant-arrow.com/ http://www.do-style.jp/

プライベートレーベル

PRIVATE LABELが届ける

ドラマティックな Romantic Winter ひととき

恋する乙女心がよりヒートアップするクリスマス☆
2009年のクライマックスを飾るにふさわしい、
最高にロマンティックなジュエリー&ウォッチを、
プライベートレーベルがサンタにかわってお届けします。

[illegible] スタイリング／[illegible] ヘア&メイク／レイナ モデル／[illegible]
[illegible]・文／[illegible]みずき 撮影協力／EASE
[illegible]は304ページにあります。
[illegible]ゴールド、WG＝ホワイトゴールド[illegible]
[illegible]の略です。

恋する気持ちが止まらない…
イブの切り札♥ジュエリー

Jewelry

ジュエリーを身につける喜びは、
大人の女性に許された特権。
聖なる夜は、とっておきのジュエリーで
最高の幸せをかみしめて☆

葵がつけているのはコレ

K10PGホワイトトパーズのハートペンダント、リング 各23,100円、ピアス 18,900円 以上プライベートレーベル（ナガホリ）

K10PGピンクトルマリン・ロードライトガーネットのサークルペンダント 23,100円、K10WGホワイトト[illegible]・ブルートパーズのペンダント、リング 各[illegible]円／[illegible]プライベートレーベル（ナガホリ）

LUMINARY

トパーズやガーネットなどの天然の輝きと、エッジィなフォルムのゴールドで洗練モードなジュエリーを完成。ストーンとゴールドの織りなすシャイニーオーラを味方につけて。

黒ワンピース [illegible]1,340円、ファーベレー 4,[illegible]円 ともにナチュラルビューティーベーシック

キラメキを放つリボン・ジュエリーで メモリアルな夜に乾杯

19page.com

ファーストール 5,040円／ナチュラルビューティーベーシック

葵がつけているのはコレ

K10PGダイヤモンド×ピンクアメシストのペンダント 24,150円、K10PGダイヤモンド×ピンクアメシストのリング 25,200円、K10WGホワイトトパーズのピアス 21,000円／以上プライベートレーベル（ナガホリ）

TRILLIANT

トリリアントカットのアメシストをリボンに見立て、甘すぎずすっきりとしたフォルムのリボンモチーフに仕上げました。キュートなのにシャープ、大人なリボンジュエリーの誕生です。

LAVENDER

ラベンダーでまとめた絶妙なニュアンスカラーのストーンジュエリー。シックななかにほんのりとした甘さが漂います。

（右上・右下）SV キュービックのネックレス 各14,700円、ペンダント（左上）14,700円、（左下）13,650円／以上プライベートレーベル（ナガホリ）

FORTUNE

幸運のモチーフ、アップル（知恵）、ライラック（友情）、ハート（愛）カットされたストーンをあしらったラッキージュエリー。

DIAMONDS

繊細でノーブルなダイヤモンドはギフトシーズンの最強ジュエリー。永遠の輝きで大人の女性にランクアップ。

（右から）K10PGロジウムコーティングのペンダント 各21,000円、K10PGダイヤモンドのペンダント 24,150円、K10PG/WGダイヤモンドのペンダント 27,300円／以上プライベートレーベル（ナガホリ）

FRILL

女性らしいフリルのようなフォルムが新鮮。PGとWGのコンビネーションが華やかで、カジュアルにもつけられるジュエリーに。

Xmas限定

SUGAR

オープンハートに砂糖をふりかけたようなデザイン。シャープな中に甘さの引き立つXmas限定らしいチャーミングさ。

SV キュービックのペンダント 16,800円／プライベートレーベル（ナガホリ）

Xmas限定

EMBLEM

クリスマスにふさわしいよそゆき感のあるエンブレムモチーフに、揺れるダイヤモンドが可憐な印象の限定ジュエリー。

vimee.net

K10WG/PGダイヤモンド・ピンクトルマリンのペンダント 26,250円／プライベートレーベル（ナガホリ）

［ジュエリーのお問い合わせ］
ナガホリ☎03・3839・780

仕事帰りのお呼ばれも
ブレスウォッチで
洗練レディに

Watch

冬のイベントシーズンに向けて
欠かせないのが、洗練されたウォッチ。
大人ガーリーな新作ウォッチで、
手元から女子力アップを狙いましょう。

19page. com

慧美网 vimee.net

(右)ピンク[illegible]チ[illegible]円／プライベートレ[illegible](オリエン[illegible]) [illegible]モデル[illegible]りばめた[illegible]るダイヤルには[illegible]入り。(左)メタルバンドのウォッチ 18,900円／プライベートレーベル(オリエント時計) 多面カットのシャープなフェイスにローマ数字のダイヤルが大人ムード。

フェイクレザーブルゾン 7,770円、リブタートル 4,830円、マフラー 3,990円 以上ナチュラルビューティーベーシック

[ウォッチのお問い合わせ先]
オリエント時計☎03・3255・9330

PRIVATE LABEL

19page.com

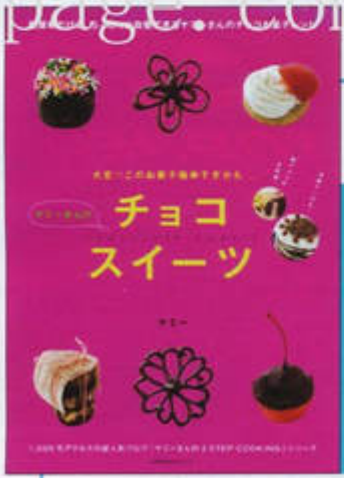

1,000万アクセスの超人気ブログ「ヤミーさんの 3 STEP COOKING」シリーズ最新刊!

ヤミーさんの 大変!! このお菓子簡単すぎかも…

チョコスイーツ

超簡単だけど、ちょこっと自慢できるチョコお菓子レシピ

特別な道具がなくても、時間がないときでも、いつもの材料にちょっと工夫するだけで
ステキなお菓子の出来上がり! アイディアいっぱいの驚きのレシピが満載。
プレゼントにぴったりのかわいいラッピングテクも紹介します。

ヤミー ●定価:940円(税込み) 978-4-07-268346-0

はじめてでも簡単!

やさしい和菓子

電子レンジ、フライパンなど
身近な道具を使って、かんたんに
手作りのおいしさが味わえます。
心も体もほっこりなごむ34のレシピ。

松井ミチル ●定価:1260円(税込み) 978-4-07-268056-8

2つの石の組み合わせで運気UP!

1時間で作れるパワーストーン・アクセサリー

「恋愛成就」「きれいになりたい」「ビジネスで成功したい」
など、願いごとに合わせた石の組み合わせがすぐわかる。
石のパワーで、もっとハッピーになろう!

監修/岡田由佳子 ●定価:1260円(税込み) 978-4-07-269038-3

贈りもの歳時記

平松洋子さんが、四季折々の季節感あふれる贈りものを厳選。
美しい写真と書き下ろしエッセイで紹介した、とっておきの1冊です。

平松洋子 ●定価:1680円(税込み) 978-4-07-268330-9

×+×+×
雑誌「PLUS 1 LIVING」の
人気連載が本になりました。
×+×+×

冬のファッション特集 一保存版一
全国12エリアの「大人ナチュラル」が見つかるショップ
東京・横浜・埼玉・神戸・大阪・福岡・山口・札幌・仙台・愛知・熊本・鹿児島

ナチュラル派の定番服で!
ベーシック服で7通り着まわしレッスン

冬のおしゃれの+αは、フォークロアアイテムで

憧れの定番小物ブランド図鑑

心地よい着こなしが見つかる

大人で可愛いナチュラル服

[2010年冬号]

ナチュラルに
自分らしく
おしゃれを楽しむ
ヒントがいっぱい。

11月27日
発売です

Mail Order Book
2010年4月30日まで
メールオーダーできます

●定価:900円(税込み) 978-4-07-269995-9

vimee.net

主婦の友社
http://www.shufunotomo.co.jp

■主婦の友社コールセンター
書店様ご注文・お問い合わせ ☎049-259-1122/書店ご不便の際の読者様窓口 ☎049-259-1236
★書名コード(ISBN)を付記しました。ご注文等にご利用ください。

maracaju CHOCO

maracaju BLK. GRY. \9,240(税込)

roncador BGE. GRN. RED. NVY \10,290(税込)

KAMEI PROACT CORPORATION Information. 03-3514-1231

慧美网
vimee.net
19page.com

ヴィジュアルプリンセス❤なコスメたち

今月の Cinderella Cosme

シンデレラコスメ

January 2010

撮影／金子吉輝(DUCK TAIL)
スタイリング／大島有華

発売中 1

STYX

スティックス

じゃがいもエキスでハンドケア？

アルプス山脈やウィーンの森で知られるオーストリア発のナチュラルコスメ。（右から）マリーゴールドハンドクリーム 100ml 1,890円 薬用ハーブとして古くから知られるマリーゴールドが乾燥した肌をケア。ポテトハンドバーム 50ml 1,680円 オーストリアの農民の手が美しいのは、じゃがいもに含まれるうるおい成分のおかげだそう！

マーナーコスメチックス
☎047・318・8610

2

SABON

サボン

最前線ランクのオーガニックライン♥

イスラエル生まれの人気ブランド・サボンから「SABONオーガニックライン」がデビュー。フランスの国際オーガニック認定機構であるECOCERTが高品質と認定した最前線の自然派コスメです♥（右から）オーガニック デイクリーム 50ml 7,800円 マカデミアナッツオイルをベースにした高保湿クリーム。オーガニック フェイスセラム 30ml 7,200円 インペラトリア、ニガハッカなどを配合したハリ肌のための美容液。オーガニック アイセラム 30ml 7,500円 "聖なる豆"と呼ばれるオニサルビアの種子が目元のリフトアップに効果を発揮！

SABON Japan ☎0120・380・688

発売中 3

SANA

サナ

"ヒアルロンさん"がうるおいと癒しをお届け

マトリョーシカの正体は、うるおい大使"ヒアルロンさん"（笑）。3種のヒアルロン酸が肌のうるおいを鉄壁キープ。とぼけた表情が心のカサつきまで癒してくれそう！（右から）うるおい大使 ミスト 50ml 924円、うるおい大使 ジェル 25g 1,029円

常盤薬品工業
☎0120・081・937

発売中 4

DARIYA

ダリヤ

モロッコの黄金の恵みでうるうるボディに♪

約100kgの実から、わずか1ℓしか抽出できない貴重なアルガンオイルを配合した全身保湿クリーム。たっぷり使えるレギュラータイプと持ち運びに便利なプチサイズの2種。（上から）マルチバーム レギュラー 45g 1,365円、同 携帯用 18g 840円

ダリヤ
☎052・950・7711

慧美网 vimee.net
image.com

〜10,000円!

おしゃれテンション断然UP!

美人をつくる♡

デコラなヘッド小物

今季のヘッド小物は、デイリー使いでもひとクセありのデコラティブが常識。いつもコーデに一点投入すれば、即効イット・ガールに昇格☆　今回は見た目も価格も可愛い10,000円以下のアイテムを、厳選してお届けします！

撮影／石沢義人　スタイリング／岡安幸代　●取材店リストは304ページにあります。

Item 1

デザインハットでたちまちファッショニスタ

もはや1人1個は当たり前のハット。中折れ帽や、ベレー帽やファー帽子……バリエーションも豊富だからいろいろ楽しめる！

vinee.net

01ダルメシアン柄リボンつきハット 6,930円／Christy's London×FREE'S MART(FREE'S MART)　マニッシュスタイルを完成。02赤チェック柄中折れハット 5,460円／Plush&Lush　派手色がコーデを活性化。03グレー[illegible]つきハット 9,240円／Honey Salon by foppish（ハニーサロン）　ハンサムに決まるモノトーン。04プチリボンつきピンクハット 3,675円／キャセリーニ フィフス アベニュー（キャセリーニ）　ピュアピンクで女子度をアップ。05リボンつきパープルハット 4,410円／FRRE'S MART　でかリボンがお目立ち。06黒フェザーコサージつき型押しハット 5,775円／ジェネリーク（パサージュ ミニョン）　大胆フェザーでクールにキマる。07リボンつきアイボリーラメ入りニットベレー帽 2,940円／axes femme（IGA）　キラキララメ入りが華やか。08ツイードリボンつきグレーベレー帽 2,992円／ジェネリーク（パサージュ ミニョン）　チャーミングなリボンつき。09黒×白チェック柄リボンつきベレー帽 2,940円／axes femme（IGA）　ブリティッシュガールなチェック柄。10ネイビービジューつきベレー帽 5,6[illegible]円／HAT attack（FREE'S SHOP）　大人レディを気どれるネイビー。11ポンポンつきベレー帽 4,830円／Plush & Lush　ビッグなポンポンでまわりに差をつけ。12黒フラワーブローチつきモヘアベレー帽 2,940円／axes femme（IGA）　エレガントなコサージ[illegible]魅力的。13ベージュビジューつきファーベレー帽 2,415円／ジェネリーク（パサージュ ミニョン）　プチビジューがリッチな雰囲気。14リボンブローチつきグレーファーベレー帽 2,940円／axes femme（IGA）　ラブリーな装いを演出するジュエルつきリボン。15[illegible]帽子 3,045円／キャセリーニ フィフス アベニュー（キャセリーニ）　レオパード柄も、ファー素材でフェミニン。16リボンパープルつきラビットファーベレー帽 5,145円／Plush&Lush　大人可愛いパープル。

Item 2

フェミニンカチューシャで女っぷりを上昇♡

流行のヴィンテージ調のスタイルに合わせたいカチューシャ。女性らしいドレッシーなデザインは、ヒロイン級のおしゃれ上手に☆

01 黒フェザーカチューシャ 2,310円／SmackyGlam（SANYO SHOKAI） 女優クラシックなオールブラック。02 グリーンフェザーカチューシャ 2,730円／ルイ・ヌーベル原宿　グリーン系とブルーフェザーで、上品さが漂う1本。03 リボン×フェザーカチューシャ 1,890円／SmackyGlam（SANYO SHOKAI） 数種の羽根を重ね合わせた華やかカチューシャ。04 パープルフェザーカチューシャ 1,890円／BE AN ANGEL　大人セクシーな雰囲気を醸し出すパープルフェザー。[illegible] チュールリボンカチューシャ 1,680円／L.CHANCE渋谷109②店　イエローリボンがお目立ち。チュールのドット柄が、キュートさをプラス。06 白×黒チュールリボンカチューシャ 1,995円／Feroux（オンワード樫山）　大きめチュール[illegible] 07 赤チュールつきリボンカチューシャ 5,460円／CA4LA　つややかなレッドが淑女モード。08 黒×白チュールリボンカチューシャ 1,260円／ピンキーガールズ 新宿ルミネエスト店　可愛さMAXな黒ベースのドット柄。09 ビジューつきカ[illegible]円／Plush&Lush　2連風でおしゃれ[illegible]差値をアップしてくれる。10 パール&ビジューつきカチューシャ 3,150円／Plush&Lush　ギャザーが大人フェミニン。11 パープルラインストーンつきカチューシャ 3,990円／LARA&HEART（Ray BEAMS HARAJUKU）　ランダムにちりばめられたキラキラビジューがグッド。12 ピンク×ゴールドチェーンカチューシャ 1,365円／ピンキーガールズ 新宿ルミネエスト店　ゴールドとピンクの組み合わせが大人レディな表情に。13 ピンクチュールフラワーカチューシャ 4,725円／Pray Hotel（ハニーサロン ルミネエスト新宿店）　ふんわり広がるフラワーが洗練された印象。14 グレーフラワーリボンカチューシャ 3,045円／Plush&Lush　リボン型にも見えるフラワーモチーフ。15 黄フラワー×チュールカチューシャ 8,190円／CA4LA　存在感大なこだわりディテール。

vimee.net

19page.com

Item 3

ロマフラワーな コサージに注目!

甘口レトロな服に合わせたいフラワーコサージ。顔まわりをパッと華やかに彩り、ロマンチックな気分が一気に上昇しそう♪

ージュ×ブルーコサージ 4,725円／CA4LA 淡いトーンの配色が、可憐な表情。ブルー使いも新鮮。 レオパード柄コサージ 315円／PARIS KID'S原宿店 辛口なレオパードが甘くなりすぎを防止。スイートな服と合わせて甘辛を楽しんでも。 赤チェック柄コサ
ジ 315円／PARIS KID'S原宿店 プレッピーなチェック柄でスクールガール風。 ピンクパールつきコサージ 1,470円／ルイ・ヌーベル原宿 上品な魅力を放つ、ひと粒パールが決め手。 ブルージップコサージ 2,625円／Pray Hotel(ハニーサロン ルミネエスト
店) ユニークなジップデザイン。まわりに差をつけたいならコレ。 パープルコサージ 420円／FREE'S MART パープルのグラデ配色が大人な一点。 ピンクコサージ 1,365円／L.CHANCE 渋谷109店 大輪のバラコサージ。あでやかなピンクが気品をプラ
ス ピンクラインストーンつきコサージ 6,930円／TARINA TARANTINO(FREE'S MART) キラキラ感がキュート。 ビジューつき黒コサージ 2,940円／ウィルセレクション 新宿ルミネエスト店 クラシックを演出するブラック。大人モードな装いのときに○。

em 5

進化系シュシュ で見返り美人を狙って♡

常に進化し続けるシュシュ。型も素材も豊富なバリエーションで、選ぶのに迷っちゃいそう！ もこもこorキラキラが主流です。

Item 4

カチュームで おしゃれ格上げ!

人気急浮上のカチューム。ビジューなどキラキラをあしらった装飾で、洗練レディなオーラを放ちます。ルーズなヘアスタイルにマッチ！

慧美 vmee.net

ピンク×黒ドット柄シュシュ 420円／L.CHANCE 渋谷109店 小悪魔ガーリーを演出する！ ブルースパンコールシュ
シュ 1,890円／SmackyGlam (SANYO SHOKAI) 目を引くキラキラ感が刺激的。 ピンクファーリボンつきシュシ
ュ 735円／ピンキーガールズ 新宿ルミネエスト店 ラブリーなリボンフォルム。 ビジューつきピンクファーシュシュ 参
考商品／ウィルセレクション 新宿ルミネエスト店 ミンクのようなふわふわ感が気持ちいい。 シルバーミラーボールシ
ュシュ 1,050円／BE AN ANGEL じゃらじゃら感がロックな雰囲気。 ピンクフラワーシュシュ 1,050円／ウィルセレク
ション 新宿ルミネエスト店 ぎゅっと寄せて花束のよう。 レオパード柄×ゴールドスパンコールリボンシュシュ 1,050
円／L.CHANCE 渋谷109②店 スパイシーなアニマル柄とスパンコール。

ゴールドカチューム 1,200円／アクセサライズ (アクセサライズ 原宿店) スパンコールでインパクト大。 ビジューつ
き黒カチューム 315円／PARIS KID'S原宿店 大粒ビジューが存在感をアピール。 黄ラインストーンつきカチューム
1,470円／Plush&Lush キラキラがきわだつ細身シルエット。 ブルー×赤×黒カチューム3本セット 1,200円／アクセ
サライズ (アクセサライズ 原宿店) 個性を発揮するカラフルカラー。 パープルリボンカチューム 7,140円／RACHEL
WEISSMAN (FREE'S SHOP) くしゅくしゅ感が表情豊か。 ブロンズパール2連カチューム 2,625円／ウィルセレク
ション 新宿ルミネエスト店 お嬢なパール。 黒ベロア×ピンクビジューカチューム 6,930円／FREE'S MART シンプ
ルデザインがノーブルな印象。 レースジュエルカチューム 6,825円／Honey Salon by foppish (ハニーサロン)

Item 7
キラスパンゴムでスパイス投入

ヘアゴムを今年ゲットするなら、80'sの流行でBOOMのスパンコールやグリッター使いがグッド。特にリボンフォルムが豊富デス！

01ピンクハートジュエルヘアゴム 315円／PARIS KID'S原宿店 クリアな透明感がピュアな印象をON。ぷっくりとしたハートのフォルムもキュート♪ 02シルバージュエルリボンヘアゴム 2,940円／LARA&HEART（Plush&Lush） ゴージャスな輝きを放つお目立ちリボン。03ピンクラインストーンリボンヘアゴム 1,575円／Feroux（オンワード樫山） ビビッドピンクが、乙女心にHIT！ プチサイズのリボンがチャーミング。04ゴールドフラワーヘアゴム 1,050円／L.CHANCE渋谷109店 ラグジュアリーなラメ感がリッチな雰囲気。ビッグなフラワーモチーフが大人フェミニンを演出。05ゴールドリボンヘアゴム 315円／PARIS KID'S原宿店 繊細なゴールドがおしゃれに貢献。06シルバースパンコールリボンヘアゴム 998円／ピンキーガールズ 新宿ルミネエスト店 シルバーが大人め。

Item 6
ミニハットでドーリーな乙女が実現

愛されガーリールックがかなうミニハット。お人形さんみたいな可愛さで、ラブリー度は満点♪ 女心を刺激してくれるアイテムです。

01ブラウンフラワー&フェザーつきミニハット 840円／PARIS KID'S原宿店 大胆フェザーをあしらったレトロクラシックな一品。02ペールピンクリボン&フェザーつきミニハット 9,975円／CA4LA レディなピンクで大人フェミニンを演出。☆スタッズがアクセントに。03シルバースパンコールミニハット 2,415円／ジェネリーク（パサージュ ミニョン） 全面のスパンコールが輝きを放ち、ドラマチックな彩りをON。04黒ドット柄チュール&フラワーつきミニハット 840円／PARIS KID'S原宿店 ドット柄のチュールつきで、ドレスアップに最適。ピンクのミニバラが乙女な雰囲気を増長してくれる。05フェザーつき赤ミニハット 840円／PARIS KID'S原宿店 あざやかなレッドが大人でクールな可愛さを演出。

Item 8
もこもこイヤーマフラーなら甘カジ完成！

冬ならではの欠かせない小物、イヤーマフラー。今季は素材もカラーも豊富なバリエ。おしゃれセンスUPに役立てて☆

01グレー[illegible] 3,9[illegible]円／[illegible]'S MART [illegible]チャーミング♪ 02レオパード柄イヤーマフ 2,415円／ジェネリーク（パサージュ ミニョン） BOOMなレオパード柄もファーでキュートな仕上げ♪ 03リボンカチューシャ風イヤーマフ 5,250円／[illegible] フェミニンなリボンつき。04[illegible]イヤーマフ 3,295円／ジェネリーク（パサージュ ミニョン） ふさふさ感がセレブリッチ。05グレーラビットファーイヤーマフ 3,675円／Ray BEAMS（Ray BEAMS HARAJUKU） 上質な[illegible] 06リボン&レースつきイヤーマフ[illegible]／CA4LA ヴィンテージライクなレース。07ピンクイヤーマフ 3,045円／Ray BEAMS（Ray BEAMS HARAJUKU） 乙女なピンクがラブリー。

vimee.net

File 1 SABON PR

永田杏奈さんのお部屋は…

まるで中米にトリップ♪な

サンタフェ風Room

House data

間取り：4LDK バルコニー3つ
広さ　：約280㎡
形態　：実家
居住歴：約半年

今年の春に完成した新居は父のこだわりが満載です

サンタフェにこだわったのは、海外好きの父がアメリカ・サンタフェへ旅行したのがきっかけ。その街に魅せられ、帰国後建築デザイナーさんと何度も打ち合わせを重ねて実現。外観はアドビ（赤茶色の土の壁風）、インテリアも細部までとことん再現。家にいながら、まるでリゾート気分♪　毎日がとても新鮮です！

1. **ダイニング** なんといっても特注の暖炉が自慢♥　もちろん、リアルに使えます。冬は暖房として使う予定。
2. **リビング** 両親とテレビを見たり、だんらんタイムを過ごします。2階部分が吹き抜けなので開放感抜群！
3. **シューズインクローゼット** 玄関の横にある約2.5畳のウォークインタイプ。両親と私の靴。100足以上は収納しています。
4. **玄関** 広々としていてお客さんに好評。花を飾っている白いテーブルはフランスから取り寄せました。
5. **キッチン** 母の大好きなシャンデリアを設置。使い勝手のいいアイランドカウンターも母のお気に入りです。
6. **バルコニー** 友達を招いてバーベキューや読書など、外での楽しみ方の幅もぐんと広がりました。
7. **バスルーム** ガラス張りでバスタブも大きめ。SABONのアイテムでボディケアをするのが私の日課です♪
8. **私の部屋** 約6畳＋ウォークインクローゼット。ブラウン系の家具で統一して、落ちついた雰囲気に。
9. **洗面所** 収納スペースがかなりある洗面台。メイクスペースなども考えこだわってオーダーしたものです。

撮影／鈴木江実子（P206~213）、河野望（P209土岐田麻美さん私物切り抜き分、P213ローラ アシュレイ、foranew、IDEE分）●P206~212に掲載されているものはすべて私物ですので、お問い合わせはご遠慮ください。また、P213の取材店については、ページ内の各ショップデータを参照してください。

…う部屋にお邪魔しま～す

…チでおしゃれな生活の拠点となるお部屋を大解剖♪　こだわりと工夫がたくさん詰まったお部屋事情をたっぷりお届けします！

Vivi美网 vivipe.net
19page.com

Anna

19page.com

サンタフェ風Roomを大分析!

おしゃれインテリア Scoop

リビング・ダイニングは **サンタフェを意識**

特に暖炉まわりのインテリア小物にはこだわりが詰まってます。実際にサンタフェで購入した民芸品のトナカイの置物は、インテリア雑貨として活用中。ミニサボテンで遊び心をプラスすれば、ほら、サンタフェっぽい♪

キッチンはバルコニーに面しているので、日中は自然光たっぷりで明るいんです。シャンデリアはインテリアとして設置したようなもの。実用性というより雰囲気重視です(笑)。

豪華シャンデリア **オーダーメイド!**

建築デザイナーさんと相談してつ…もらった、キッチン&ダイニングの…デリア。部屋の広さ&テイストに…て個数&大きさも調整。インテリ…でもかなりお気に入りのポイント…

美の秘訣は愛用の **ボディケアアイテム**です!

(右から)SABONのボディローション、クロエのボディローション、ヴォンスのフェイシャルデトクサーフェイスクリーム(緑)、ワンダーボムのバストクリーム(ピンク)、SABONのボディオイル。どれも毎日の肌のコンディション&部分ごとに使い分けしてます。なかでもお気に入りはSABONのアイテム。バニラの甘い香りに癒されます。

お部屋の

お気に入り小物を公開!

クローゼットの
中は…

大切なアクセ…スに保管。最…でデザイン&…クレスやネッ…愛用中。アン…調でちょっぴ…ンテイストの…いです。いつ…のブランドを…たいと思って…
　今はいろ…強中です♪

愛犬、**ナナちゃん&アビちゃん**です

何をするにもいつも一緒の2匹は、わが家に欠かせない存在。めっちゃ可愛いでしょ〜! って、つい親バカになってしまいます(笑)。私にとって癒しの特効薬!

おしゃれGirlsのおうちを拝見♪

青山リッチーズの

vimeo.net

Aoyama Riches

11月号でグループを結成後、大反響の"青山リッチーズ"。「憧れの彼女たちのライフをもっと知りたい!」というリクエストにおこたえして、

File 2 ネイリスト

土岐田麻美さん のお部屋は…

スイートな家具で統一！ お姫様気分になれる プリンセスRoom

House data
間取り：8LDK
広さ　：約450㎡
形態　：家族と同居
居住歴：約3年

唯美网 vimee.net
19page.com

部屋では「ちょっぴりラグジュアリー」がルール

私にとっての部屋は、リアルな生活からひととき離れられる憩いの場所。あまり生活感を出したくないので、こまごまとしたものは極力クローゼットに収納してすっきりとシンプルに見えるようにしています。モノトーンを基調にピンクを差し色で投入し、ブリブリしすぎない程度のラブリー感をキープ！　これでリッチな気分を楽しめるプリンセスルームの部屋の完成です。

1. **私の部屋** 無駄な部分を一切省いて、シンプルに。部屋にいるときはベッドの上で過ごすことが多いです。
2. **ネイルルーム** いつか部屋でネイルサロンを本格的にできるように、とつくったスペース。でも未完成(笑)。
3. **カーテン** フリルつきカーテンは"姫"な部屋にするために特別オーダー。外はバルコニーになってます。
4. **テレビ台** ブラックのテレビ台は幕張のルームデコで約7万円で購入。DVDを収納するのにピッタリ♪
5. **ソファ①** 猫足なのに色がブラックなところが新鮮でひと目ぼれ。知り合いのインテリアショップでGET。
6. **テーブル** 家具選びのときまっ先にセレクトした猫足テーブル。細部まで"姫"なデザインがお気に入り。
7. **ソファ②** ティータイムのときはココ。真正面にテレビがあるので、ついついくつろいじゃう～♥
8. **エレベーター** 地下1階の玄関を入ると、目の前にエレベーター！　4階まであるから移動に便利です。
9. **ゲストルーム** 親戚や友達など、急な来客もOKなように3階にはゲストルームが。お風呂や洗面所もあります。
10. **壁** 各階の廊下には花を飾っています。ライトで照らせば、幻想的な空間のできあがり♪
11. **4階の庭** バーベキューなど、ホームパーティーで使うことが多いかな。屋上なのでとっても開放的。

プリンセスROOMの秘訣がぎっしり！

おしゃれインテリアScoop

一番のお気に入りは
白のドレッサー！

母と一緒に選んだドレッサー。知り合いのインテリアショップで約15万円で購入しました。右の引き出しにコスメもの、左にはスキンケアアイテム、真ん中にはブラシなどの細かいメイク道具を収納。

O・P・Iとessieのネイルを仕事でもよく使います。特に最近のお気に入りカラーはローズピンク系。これは家で使うネイルキットのほんの一部。ほかのを入れると数十本！

甘い香りの**アロマ**
毎日癒されてます！

仕事が終わって
たら、まずアロマ
いてリラックス
THE BODY SH
ストロベリーの
大好き！ めっ
い香りだから自
れもとれる気が

THE BODY S
ストロベリ
エッセン

生活の木の
グレープフルーツ
エッセンシャルオイル

生活の木の
スイートオレン
エッセンシャルオ

部屋に**モノは置かない主義**！
すべてウォークイン
クローゼットに入れます！

机の上や棚などにモノが少しでも出てると気になって、すぐ収納するクセが。だからウォークインクローゼットの中には、洋服から雑誌、ぬいぐるみなど、いろんなものをどっさり詰め込んでます(笑)！

ローラ アシュレイの
ティーカップセットは
リラックスタイムにマスト！

毎日のティータイムに愛用中。マグは約1,500円、砂糖&ミルク入れとブルーの花柄カップは1個約2,000円、ローズ柄のティーカップは約3,000円。お手ごろだからオススメ♥

安室奈美恵さんは私にとって今までずっと憧れの存在。ライブDVD、新曲やテレビ、雑誌なども欠かさずチェックしています。

vimee.net

Yuria

File 3 DEARA＆Gabrielプレス

佐藤優里亜さんのお部屋は…

ピンク×白で統一した

スイートモダンRoom

House data
間取り：3LDK
広さ　：約120㎡
形態　：実家
居住歴：約3年

純白を基調とした家具で明るい部屋づくり

3年前に家族で引っ越しして、今はマンション住まい。玄関を入ってすぐの場所にある私の部屋は、約5.5畳。広く見せるため、シンプルな白い家具と明るい壁面で統一しています。さらにデザイン性のある小物でアクセントを効かせれば、今風なモダンテイストの部屋に。女のコらしくピンクを投入して甘めテイストでまとめました。

飼い犬のトラはオス3才です

1 私の部屋	お気に入りはピンクのベッドカバー。これ1枚で、部屋がパッと華やかになります！		
2 リビング	母の趣味でモダンなテイストになっています。柄クッションなどで可愛さをプラス。	5 ドレッサー	引っ越しのとき、この部屋に合わせて通販で買いそろえました。奥のタンスも同じシリーズ。
3 洗面所	「水まわりはキレイに」がわが家のルール。どんなによく使うものもきちんと棚に戻します。	6 写真立て	Cawaii!モデル時代の表紙撮影のときの記念写真、親友と行ったグアム旅行での写真。
4 ラック	部屋の入り口横。アウターを色ごとに並べると、キレイにまとまって見えるでしょ。	7 ゴミ箱	ふたがないとトラくんが遊んで散らかしちゃうので、ふたつきのゴミ箱を使ってます。

部屋＆家のいろんなところに花を飾って華やかに！

玄関入ってすぐに飾ってある花は、すべて母がセレクト。ほかにも、ドアにはリース、テーブルの上にはハーブドフラワーなど、家のあらゆるところに飾っています。

ボディクリーム＆香水集めに凝ってます

香りものが大好き！　最近のお気に入りはヴィクトリアズシークレット。ほかにはピンクのパッケージにほれて買い集めたものも多々。どれも大切なコレクションです。

洋服がズラリ！クローゼットの中を拝見

…ファッション…はクロ…のアイテムだけでいっぱいになっちゃうので、衣替えを定期的にしています。もちろん、DEARA＆Gabrielのアイテムもい〜っぱい！

彼の趣味で
レコードは約400枚!

お気に… マイケ…

リビング・キッチンは
木目調でやさしい雰囲気

広めのダイニングキッチンには、IKEAで約25,000円で購入した折りたたみ式のテーブルを置いています。友達が来たときに広げて使えるので便利。

キャンドルは
TOCCAを愛用

ユニットバスの洗面台に、インテリアのひとつとして飾っているキャンドル。シャワージェルなどの香りものも、可愛くまとめて置いています。

タオルやランチョンマットを収納

引き出しが6つもついているので収納力バッチリ。ランチョンマットなどのキッチン小物から、調味料、キャンドル、文具系など分けています。

File 4

Ranjourプレス

小嵜幸恵さん

のお部屋は…

オーガニックテイストでまとめた

ナチュラルシンプル Room

彼と過ごす癒しタイムのためのスペースです

仕事が終わって家に帰ると一日の疲れも忘れられる、私にとっておうちは癒しの場所です。彼との時間を過ごす上でも、本当に貴重な空間。そんなうちのインテリアのテーマは"ナチュラルシンプル"。ウッド調の家具をベースに、あたたかみのある部屋づくりを日々心がけています。

House data
間取り:1LDK
広さ:約40㎡
形態:同棲
居住歴:約1年

部屋には
ローズ小物が
いっぱいです

ベッドカバーから
壁紙まですべて**ローズ柄**

ローズモチーフのお皿や絵柄の入った小物入れなど、とにかく小物もローズにまつわる可愛いものづくしです。

上のガラスの小物入れ&お皿はCouCouで購入。下はバス&ボディケア系。ロクシタンのローズシリーズなどを愛用。

ベルサイユ宮殿のお姫様のベッドルームってこんな感じかなぁ? と考えながら、自分的に再現してみました。寝ても起きてもバラに囲まれています。

ティダはオス
4才です

File 5

beberoseディレクター

上津原由貴奈さん

のお部屋は…

キュート小物に囲まれた

ローズモチーフ Room

中世ヨーロッパの
ベルサイユ宮殿をイメージ

貴族の女性の部屋をイメージ。私自身大好きな、バラに毎日囲まれていたい!と思って部屋づくりを始めました。気がついたら、あらゆるものがバラづくしに……(笑)。最近ではコスメやボディケアアイテムも"ローズ"ものを愛用。ちなみに、私の立ち上げたブランドの名前も「べべローズ」♪

House data
間取り:4LDK
広さ:約150㎡
形態:実家
居住歴:約10年

Kaori

いつもアクセは
見やすく保管

お洋服に合わせてアクセも毎日チェンジするから、見やすくすぐに取り出せるボックスに収納。仕事柄、時間との戦いなのでアクセの選びも迅速に! 即つけて出かけられます。

気分によって
使い分け

ハードワークのあとに
マストな**癒しアイテム**

仕事で疲れたときはボディケアアイテムをお風呂のあとに使って癒されてます。お気に入りはピュア・リュクス オレンジスフレボディクリームです。

デニムはベルト部分を
ハンガーにかけて収納

たたんで重ねると、取り出しにくくなってしまうし、長さがわかりにくいでしょ。だからデニムはハンガーにかけて保管。針金タイプだからデニムに合わせて変形できるのもO。

パンプスは
ポラつきの箱へ!

サンダルからブーツまですべて合わせると数十足。中に何が入っているかわかるようにチェキで撮って箱に貼りつけておくと一目瞭然。

愛用中の
フレグランス♪

仕事のときに使ってるのがこの3つ。右からアバクロ、YSL、カボティーヌです。朝、出勤前に使ってモチベーションUPさせます

File 6

Rayスタイリスト

樋口かほりさん

のお部屋は…

ファッションに囲まれた

theスタイリスト Room

おしゃれアイテムの収納
方法にこだわりがあります

毎日のように増える洋服や靴、バッグ、アクセなどのファッションアイテムを、独自の方法でわかりやすく収納! どこに何があるのか、保存状態を考えた保管の仕方など、仕事を通して発見することが多いかな。癒しスペースであってほしいのですが、気づけば仕事っぽさであふれています(笑)。

House data
間取り:3LDK
広さ:約100㎡
形態:実家
居住歴:約15年

おしゃれの秘訣から
おもしろネタまで大公開!

青山リッチーズの
お部屋事情 Q&A

メンバーには、まだまだ聞きたいことが盛りだくさん。いまだ明かされていないお部屋エピソードを紹介します。驚きの回答から、役に立つ内容まで、読みごたえ満点です。

Q 洋服の収納方法は?

ouCouの
チュート
ハンガー愛用

津原由貴奈さん

ーが可愛いと収納が
なるでしょ。服がす
ちにくいように、ピ
部分がスエードでで
のも優秀ポイント。

き出しに
たんで収納

恵さん

材やモコモコ系
にならないので、
んでタンスの引
N。縦に並べて
出しやすさも◎。

柄や素材
で分けています

佐藤優里亜さん

パッと見てすぐに取り出せるよう、引き出しごとに、シフォン・ニット・柄もの・カットソー……など、カテゴリー分けをして収納しています。

Q 平日、休日の部屋での滞在時間は?

平日 平均 10.5時間

「平日の仕事後は友達と食事することが多いです」(佐藤優里亜さん)と、帰宅時間が夜遅めの人がほとんど。なかには「徹夜もざらなので滞在時間ゼロって日も!」(樋口かほりさん)と、ハードワークが平均時間を下げる結果に。

休日 平均 16.5時間

「アロマをたいてのんびり」(上津原由貴奈さん)、「本を読んだり勉強したり」(永田杏奈さん)、「友達を呼んでホームパーティーとか」(土岐田麻美さん)など、比較的おうちにいる時間が長いようで、過ごし方はさまざま。

Q 部屋の中で一番お金をかけたものは?

土岐田麻美さん

カーテンに約270万円

家じゅうすべてのカーテンの総額です。知り合いの業者にお願いした特注サイズ&デザイン。私の部屋は姫っぽくするための素材選びから始まり、リボンの大きさやフリルの幅・形など、細かいところまでこだわりました。

リビングの 永田杏奈さん
ソファに約300万円

イタリアから取り寄せた革製のソファ。家族だんらんの時間はこのリビングで過ごすことが多いので、みんながくつろげるようにと父が奮発してくれました。

Q 部屋に求めていることは?

癒し　小嶋幸恵さん　佐藤優里亜さん

睡眠タイム　上津原由貴奈さん　樋口かほりさん

自分と向き合う時間づくり　永田杏奈さん

居心地のよさ　土岐田麻美さん

Q 部屋で過ごすときの格好は?

ルームウエア!
員)

幸恵さん

avijour
ルームウエア

作などはすべて自分
ェック! 部屋では
ームウエアを日替わり
す。

AMO'S STYLE派

ワンピやパーカ、シャーパンまでデザイン・素材・形が豊富だから、お店に行くとついつい買っちゃう。10着以上は持ってます!

Q "うちだからこそ"なご自慢ポイントは?

スチームサウナ
完備のシャワールーム

永田杏奈さん

急な来客にも対応できるよう2階と3階にはお風呂、1階にはシャワールームを設置。スチームサウナになるので少し汗をかきたいなってときは、シャワールームのほうを使います。

屋上の 土岐田麻美さん
露天風呂!

実は208ページで紹介した屋上の庭の横にあるんです。でも私はまだあまり使ってません(笑)。いつか天気のいい夜に、星を見ながら入ってみたいなぁ☆

Q 宝物は?

土岐田麻美さん

ミニーちゃんの特大ぬいぐるみ

仕事が成功したお祝いにと大切な人からプレゼント。私と同じくらいの大きさで、ものすごい存在感。ひとりで部屋にいても寂しくありません♥

小嶋幸恵さん

ノベルティ

といっても、Ravijourのノベルティ。リアルにショッピングしてGETしてるんです(笑)。クッション、ポーチ、歯ブラシセットなど、仕事もプライベートもRavijourづくしです。

リッチーズselect おしゃれShop List

リッチーズみたいな部屋にしたいって思ったコ、必見！　ココでは彼女たちのお気に入りショップを厳選してお見せします。これで理想のおしゃれルームに一歩近づけるはず！

姫気分になれるインテリアに夢中

土岐田麻美さんのおすすめは

LAURA ASHLEY ローラ アシュレイ

ヨーロピアン調の上品インテリアといえばローラ アシュレイ。家具はもちろん、食器系も素敵なものばかりで目移りしちゃう♪

→エリーゼミラー 39,000円、プロヴァンセルドレッシングテーブル 159,000円、プロヴァンセルドレッシングテーブルスツール 39,000円、←ルビーブルーサイドテーブル 37,000円／以上ローラ アシュレイ ジャパン

Shop data

●東京都渋谷区神宮前1-13-14 原宿クエスト2Fローラ アシュレイ表参道店（東京メトロ明治神宮前駅B5出口から徒歩約5分）
☎03-5772-6905　営11時～20時　不定休
http://www.laura-ashley.co.jp/index2.html

アンティーク小物マニア

永田杏奈さんのおすすめは

kinö キノ

白を基調にした家具、フランスやアメリカからのインポートものやアンティーク系アイテムなど、幅広く豊富な品ぞろえが魅力です。

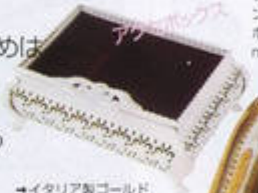

↙ホワイトスクエアアンティークジュエリーボックス 5,460円／kinö

→イタリア製ゴールドふちどりホワイトミラー 6,300円、←ジュエルキャンドルホルダー 3,780円（WEBでのゴールド・シルバー・ピンクゴールドの3つセット価格）、シルバーフレーム写真立て 1,890円／以上kinö

→フランス製ホワイトバラポット（造花）2,940円／kinö

Shop data

●東京都渋谷区渋谷2-3-11 ラ・ネージュ青山1F（東京メトロ表参道駅B1出口から徒歩約10分）
☎03-5485-8670
営11時～20時　休毎週木曜
http://kino-interior.com/

デザイナーズインテリアショップにくわしい

小嵜幸恵さんのおすすめは

IDÉE イデー

シンプルなのにデザイン性のあるアイテムがラインナップ。次はコロンとした形が可愛いひとりがけソファを狙ってます！

↑ローテーブル 39,900円、←リエーヴル アームチェア 39,900円／ともにイデーショップ自由が丘店

←レッドのミニソファ [illegible]0,900円／イデーショップ 自由が丘店

Shop data

●東京都目黒区自由が丘2-16-29（東急線自由が丘駅から徒歩約3分）
☎03-5701-7555
営平日11時30分～20時、土・日曜、祝日11時～20時　無休
http://www.idee.co.jp/

モダンテイストな小物が大好き！

佐藤優里亜さんのおすすめは

foranew フォーアニュ

モダンでシンプルなデザインの小物がそろうフォーアニュは、カラバリの豊富さも強み。加湿器などのおしゃれ家電もGETできます。

→傘縫かぎ針編みテーブルライト 7,140円、←マジックボールパントーン（20畳対応アロマ加湿器）39,000円／ともにforanewアリオ亀有店

→花柄丸型クッション 1,575円／foranewアリオ亀有店

トフレーム 2,415円／foranewアリオ亀有店

Shop data

●東京都葛飾区亀有3-49-3 アリオ亀有2F（JR常磐線亀有駅から徒歩約6分）
☎03-3602-5613
営10時～21時　無休
http://store.shopping.yahoo.co.jp/foranew/index.html

おしゃれキャンドル選びならおまかせ！

樋口かほりさんのおすすめは

SWATi スワティー

可愛いデコキャンドルといえばSWATi。インテリア小物として飾っても、アロマで癒されてもOKだから一石二鳥。1つは手に入れて！

→パンプス型キャンドル（ピンク・グリーンほか全10色）各2,205円／SWATi伊勢丹新宿店

Shop data

●東京都新宿区新宿3-14-1 伊勢丹新宿店B2（東京メトロ・都営新宿線新宿三丁目駅から徒歩約1分）
☎03-3352-1111
営10時～20時　無休
http://[illegible].jp/

↘ショートケーキキャンドル 2,205円、←リボンクリームカップケーキキャンドル 2,415円／ともにSWATi伊勢丹新宿店

←こんぺいとう瓶詰めキャンドル 1,260円／SWATi伊勢丹新宿店

ポップな小物集めに凝ってます！

上津原由貴奈さんのおすすめは

CouCou クゥクゥ

ポップなデザイン＆カラーの食器、バスグッズ、アクセサリーなどすべて1つ300円のプチプラ小物ショップ。いつも大量買いしちゃってます。

←カップケーキ小物入れ 315円／CouCou代官山店

↘イチゴ型シャンプーボトル、←グリーンドット柄壁掛け時計各315円／CouCou代官山店

↑花柄・星柄ルームソックス 各315円／CouCou代官山店

Shop data

●東京都渋谷区代官山町20-5 JPR代官山1F（東急東横線代官山駅から徒歩約3分）
☎03-3780-4505
営11時～20時
無休
http://www.coucou.co.jp

19image.com

ホワイトスノーケーキcake

ケーキの王様といえば、やっぱり「ショートケーキ」♪　クリスマス限定商品はサンタさんや、キャンドルなど夢いっぱいのデコレーションがそろいました！　見ているだけで楽しくなります♪

Meister JUCHHEIM
マイスターユーハイム

「…ートデコレーション」

…円（直径約13.5cm）
…212·8011（大丸東京店）

…ドの香ばしさが魅力

…められたアーモン…ームの甘さのミッ…なハーモニー！…4日まで。

…シェ　…ッチ

「クリスマスロール
ホワイトクリーム」

1,995円（長さ約12cm）
☎03·3562·1111（銀座三越）

さわやかな風味と広がるチョコの香り

しっとりとしたショコラ生地で、オレンジマンゴー風味の生クリームをたっぷり巻きこんだ、人気のロールケーキ♪　㊄：12月20日まで。※各店舗で予約受付中

…e New Otani
ホテルニューオータニ

「…スマススーパー…ートケーキ」

…円（直径約21cm）
…221·7252

…きび砂糖入りのスポンジ

…あまおうをはじめその季節に最も…のを使用。高級な卵と砂糖を使…とくな逸品。㊄：12月21日まで。

新宿高野

「…スマスショート…レーション(5号)」

…円（直径約15cm）
…368·5151

…店ならではのいちごのおいしさ

…焼き上げたビスキュイにフレッシ…いちごを2段にサンド。素材のよ…できます。㊄：12月18日まで。

GRAMERCY NEWYORK
グラマシーニューヨーク

「パブロワ」

6,300円（直径約18cm）
☎03·5361·1111（代表）

GRAND HYATT TOKYO
グランド ハイアット 東京

「ストロベリーショートケーキ」

4,200円（直径約12cm）
☎03·4333·8713

資生堂パーラー

「ショートケーキ
ドゥ ノエル」

6,300円（直径約15cm）
☎03·3572·2147

WEST
ウエスト

「クリスマスバター
クリームケーキ」

3,675円（直径約18cm）
フリーダイヤル0120·15·3254（10:00～18:00）

クラシカルなキャンドルデザイン

加塩バターを使用した、しっかりとこくのあるバタークリームが大人気。クラシックな味わいを楽しんで。㊄：12月14日まで。

Meister JUCHHEIM
マイスターユーハイム

「フロッケン
ザーネトルテ」

3,675円（約11.5×11.5cm）
フリーダイヤル0120·15·3254（10:00～18:00）

雪の結晶がCUTEなケーキ♪

生クリームといちごムースにシュトロイゼルの塩味がさわやかに効いたドイツ風のケーキです。㊄：12月14日まで。

ANTÉNOR
アンテノール

「ノエル」

2,940円（直径約12cm）
フリーダイヤル0120·15·3254（10:00～18:00）

食べやすい直径12cmサイズも人気

たっぷり使った生クリームに満足すること間違いナシ。いちごの森から顔を出すサンタがとてもCUTE♥　㊄：12月14日まで。

唯美网
vimee.net

ロマンチックスイーツがいっぱい
Xmas Sweets カタログ

撮影／石沢義人　撮影協力／EASE　※㊄は予約期間。すべて現在受付中です。

シックで上質な味わい

リッチチョコケーキ cake

良質のカカオが香る、極上のチョコレートケーキが大集合♪　アーモンドやフルーツなどをミックスした繊細な味わい。またXmasならではの上品クラシカルなモチーフを楽しんで。

GIOTTO
ジョトォ

「ブッシュ・ド・ノエル」

3,675円（長さ約16cm）
フリーダイヤル0120・15・3254（10:00〜18:00）

フィンランドの夜をイメージ

チョコムースの中になめらかな紅茶のクリームブリュレをイン。サクサクの食感も楽しめます。㊡：12月14日まで。

Pâtisserie Tadashi YANAGI
パティスリー・タダシヤナギ

「ブッシュドノエル」

4,200円（長さ約20cm）
☎03・5731・9477

フランス産プラリネの豊かな味わい

プラリネを使用したまろやかなアーモンドムースにアーモンドキャラメリゼを効かせたぜいたくなブッシュ。㊡：12月18日まで。

pâtisserie Sadaharu AOKI paris
パティスリー・サダハル・アオキ・パリ

「ピエモン」

3,301円（長さ約14cm）
☎03・3352・1111（代表）

カカオの香りがぎゅっと凝縮

ヘーゼルナッツのコクと食感を存分に楽しめる濃厚なショコラケーク。コンパクトサイズも魅力。

LA MAISON DU CHOCOLAT
ラ・メゾン・デュ・ショコラ

「ショコラ・カレンダー」

8,500円（約15×15cm）
☎03・3201・6006（丸の内店）

Xmas用カウントダウンカレンダー

箱の窓には1つずつチョコやキャラメルが入っています♪　㊡：商品がなくなり次第終了。

MANDARIN ORIENTAL, TOKYO
マンダリンオリエンタルグルメショップ

「ホーリーナイト」

4,500円（長さ約15cm）
フリーダイヤル0120・806・823

3つのフレーバーのマリアージュ

トップはオレンジコンポート。チョコの中にはヴァニラババロア♪
㊡：12月23日まで。

PIERRE HERMÉ PARIS
ピエール・エルメ・パリ

「ビュッシュ チュ…」

6,300円（長さ約17cm）
☎03・5485・7766
（青山）

世界最高のチュアオ島産カ…

爽快感あふれるカシスの酸味がア…クリーミーなガナッシュクリーム…バーを引き立たせます。㊡：12月2…

PARK HYATT TOKYO
パーク ハイアット 東京 ペストリー ブティック

「エトワール」

5,300円（縦約18cm）
☎03・5323・3462

楽しいクリスマスにぴったりの星型

ヘーゼルナッツのスポンジ生地に、紅茶とヘーゼルナッツのムースを合わせたケーキ。㊡：12月18日まで。

DEMEL
デメル

「ナッツショコラーデントルテ」

3,675円（直径約15cm）
フリーダイヤル0120・15・3254（10:00〜18:00）

カカオ風味あふれるリッチな一品

ヘーゼルナッツ入りのチョコスポンジにラム酒を加え、ガナッシュを2層にサンド！　㊡：12月14日まで。

JEAN-PAUL HÉ…
ジャン・ポール・エヴァン

「ビュッシュ レジェ…」

5,775円（長さ約17cm）
☎03・5413・3676

ショコラの風船をつかまえ…

とろける、ビスキュイとショコラ…のムース。サクサクの底生地が食…セント。㊡：12月20日まで。

DEBAILLEUL
ドゥバイヨル

「フォンダン ロワイヤル」

5,250円（直径約15cm）
フリーダイヤル0120・941440

香り豊かなチョコスポンジ…

上品なバニラムースを、アーモン…で包みチョコスポンジの土台にの…な3層タイプ。㊡：商品がなくなり…

Ray コラボつき

聖夜にぴったり

一年に一度、大切な人と過ごす聖夜。そんな日にオススメのとっておきクリスマススイーツをたっぷり…介♪　見ても楽しい、食べてもおいしいものばかり。すべて限定なので早めの予約がマストです！

19page
vimee.net

ライズつきのピン

リームとパインのソテーを ホワイトチョコムースで包 ㊟:12月17日まで。

MIKUNI GINZA
ミクニ・ギンザ

「サンシュアリテ」

made with CRYSTALLIZED™-Swarovski Elements

6,300円（長さ約18cm）
☎03-3567-1211（代表）

niversary
アニバーサリー

「ely Tree」

円（直径約16cm）
97-7894

THE PENINSULA TOKYO
ザ・ペニンシュラ東京

「クリスマス トンプソン」

5,000円（直径約12cm）
☎03-6270-2717

軽い口当たりとさわやかな酸味

ラズベリー味のスポンジでたっぷりのカスタードといちごをサンドしました♪ ㊟:12月15日まで。

リースや星のクッキーつき

いちごのクリームで作ったピンクのツリーにクッキーの靴下やリースをデコラしました。㊟:商品がなくなり次第終了。

BOISSIER
ボワシエ

「ボワシエクリスマスケーキ」

4,200円（約12×12cm）
0120-630-828（10:00～18:00）（大丸東京店）
＊大丸・松坂屋限定

目も舌も喜ばせる

デコラティブスイーツ sweets

今季は見て楽しい、食べてもおいしいビジュアル系スイーツが大豊作。デザイン重視派も納得の超CUTEなものだけピックアップしました！

ホワイトハートに胸キュン♥

ボワシエお得意のショコラとベリーを使用した、甘ずっぱい味わい。食感もふわふわ♪ ㊟:商品がなくなり次第終了。

tisserie de bon coeur
パティスリー・ドゥ・ボン・クーフゥ

「エル エトワール イランテ」

n CRYSTALLIZED™-Swarovski Elements

0円（長さ約18cm）
20-131-247

スワロフスキーのオーナメントつき

ピスタチオ、フランス産さくらんぼ、ホワイトショコラ。大人な味わいが楽しめます。㊟:12月17日まで。

Marriage de Farine
マリアージュ ドゥ ファリーヌ

「ノエル スペシオ」

3,500円（約12×13cm）
0120-630-828（10:00～18:00）（大丸東京店）
＊大丸・松坂屋限定

アートなデコレーションに大注目

スポンジ&クリームに酸味の効いたいちごとフランボワーズがたっぷり。濃厚ピスタチオクリーム入り。㊟:12月15日まで。

page. com

ANGELINA
アンジェリーナ

「モンブランノエル」

3,150円（直径約15cm）
0120-15-3254（10:00～18:00）

CUTEな雪山風デコレーション

パリ直輸入のマロンペーストがたっぷり。紙のメレンゲもさくさく。㊟:12月14日まで。

irina
イリナ

「クリスマス ロールタワー」

3,500円（高さ約20cm）
URL:http://www.irina-irina.com

大人数のパーティーにぴったり♪

抹茶の和風ロールケーキと、ココナッツのミニロールケーキでできたタワーケーキ。㊟:12月20日まで。

ÉOBROMA
テオブロマ

「ル・ルージュ」

円（約8×15cm）
0-630-828（10:00～18:00）（大丸東京店）

のキラキラジュレ

ショコラムースの中にアーモンジとベリーのジュレがMIX。なくなり次第終了。

ROYAL PARK HOTEL
ロイヤルパークホテル

「ヘキセンハウス」

6,300円（約縦18×横18×高さ21cm）
☎03-3667-1111

心も弾む夢いっぱいのお菓子の家

素朴で温かみのあるジンジャークッキーにアイシングをON。食べるのがもったいないくらい♪ ㊟:12月22日まで。

ポップな月&星の飾りに人気が集中

紅茶のババロアとベリーのコンポートをムースショコラの中にイン。㊟:商品がなくなり次第終了。

Région
レジオン

「サンテスプリ」

4,800円（直径約15cm）
☎03-5361-1111（代表）

MONTBLANC
モンブラン

「切り株サンタ」

4,500円（直径約19.5cm）
☎03-3723-1181

メルヘンなデザインに胸キュン♥

しっとりとしたバニラのカステラとチョコのカステラでバニラ風味のクリームをサンドした上品なおいしさ。㊟:12月19日まで。

お手ごろ感覚

プチジュエルスイーツ sweets

いろんなスイーツをたくさん楽しみたいというコにおすすめなのが、食べ切りサイズのプチスイーツ！　自分へのごほうびにも◎。

HENRI LE ROUX
アンリ・ルルー

「ビシェット」

599円（長さ約7.5cm）
☎03·3352·1111（代表）

口どけなめらかな食感

ショコラの生地に濃厚なガナッシュとさくさくのナッツをプラスした大人な甘さを楽しめます。㊡：12月25日まで。

並べても可愛いスレンダーエクレア

アップルティー、オレンジキャラメル、塩キャラメル、ビターチョコの4種類。㊡：商品がなくなり次第終了。

FAUCHON
フォション

「エクレア」

525円（長さ約15cm）
☎03·5361·1111

FORTNUM&MASON
フォートナム・アンド・メイソン

「ミニブッシュ 2個セット」

1,050円（長さ約8cm）
☎0120·15·3254
(10:00～18:00)

手のひらサイズのノエル

さわやかなラズベリーの甘さのホワイトブッシュ&香ばしいチョコブッシュの2種類。㊡：12月14日まで。

ジュエルのようなクリームムース

フランボワーズムースとさわやかな酸味のレモンクリームが相性抜群。㊡：12月25日まで。

Sébastien BOUILLET
セバスチャン・ブイエ

「シャルロット・フランボワーズ」

1,890円（直径約9cm）
☎03·3352·1111（代表）

sweetsmaniac
スイーツマニアック

「クリスマス・デコラティブカップケーキ」

600円（高さ約14cm）
☎03·3702·8459

上品で華やかなデザインが大人気

クリーム製のポイン…カップケーキは…希望日の1週間前までに注文。

sweetsmaniac
スイーツマニアック

「クリスマスギフト」

3,000円～
☎03·3702·8459
（個数によって金額変更）

飾って楽しめるカラフルなクッキー

ジンジャーマンやスノーマン、雪の結晶の夢あふれるクッキーの詰め合わせ。㊡：希望日の1週間前までに注文。

Pâtisserie Kaori Hironé
パティスリー カオリ ヒロネ

「冬のマカロン」

330円（1個）
☎03·5996·3300

見た目も可愛いカラフル雪だるま

手作りジャムをサンドした雪ダルマのマカロンは砂糖を控えた上品な甘さ。㊡：商品がなくなり次第終了。

PIERRE HERMÉ PARIS
ピエール・エルメ・パリ

「マカロン ノエル」

2,100円（3個入り）
☎03·5485·7766
（青山）

ぜいたく素材のスペシャルマカロン

黒トリュフ、白トリュフ、フォアグラの3種類の豪華マカロンのセット。㊡：12月20日まで。

19page.com

みんなの大好きなフルーツがたっぷり

Ray×新宿高野 Xmas限定スイーツ完成!!

「フルーツがたくさん食べたい♪」「クリスマスはぜいたくなケーキが食べたい！」
そんなRay読者のために果物専門店新宿高野とRayの夢のコラボが実現！
どれもこれもこだわりのフルーツを使用しているので、
素材のおいしさが実感できます。ビタミンもたっぷり摂れて、
美容もばっちり！　いいとこづくめのスペシャルスイーツを召し上がれ♥

トロピカルな新クリスマススイーツが登場♪

「デコール・オヴェール」
6,300円
（直径約15cm）

「ルージュ・ブラン」
830円（直径約7.5cm）

「マングーショコラ」
578円（約5.5×5.5cm）

慧美网 vimee.net

おいしさのPoint

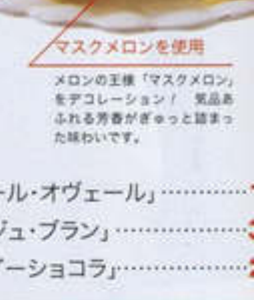

紅ほっぺいちごを使用

鮮やかな赤色と形のいい円錐形が魅力的♪　甘さの中にもほどよい酸味がありコクのある味わいを楽しめます。

メロンのムース

フレッシュクリームとメロン果汁のぜいたく仕立て。なめらかな舌ざわりのムースが口の中でふんわり広がります。

マスクメロンを使用

メロンの王様「マスクメロン」をデコレーション！　気品あふれる芳香がぎゅっと詰まった味わいです。

「デコール・オヴェール」…………
「ルージュ・ブラン」…………
「マングーショコラ」…………

12／22～12／25までの期間限

買えるのはココ!!

新宿高野本店

☎03·5368·5151
住所：東京都新宿区新宿3-26-11 JR新宿駅東口・新宿高野本店
時間：10:00～20:30

本店5Fフルー…ではクリスマ…メニュー「クリ…ーム」（コーヒ…茶つきで1,6…しめます。12月…

Hisako Shirata

白田久子さん

”お気に入りの一品“

Dr.ブロナー社のマジックソープ

Dr.Bronner's Magic Soaps

Dr.ブロナー マジックソープ
ローズ S / 1,155円

慧美网
vimee.net
page.com

「洗顔に何を使うかで一年後、二年後の肌は断然違ってきます」

デビュー以来、モデル、女優、タレントとして活躍されている白田久子さん。'07年には『ミス・インターナショナル日本代表グランプリ』『ミスWebジェニック』をW受賞され、ますます美しさに磨きがかかり、その笑顔は輝きに満ちています。特にそのお肌の美しさには、思わずうっとりとみとれてしまう程です。外側からの美しさだけでなく、内側からの美しさを大切にし、普段の食生活でも〝美食同源〟(白田さんが推奨しているきれいになる料理)を心がけているという白田さんですが、やはり、日頃どんなスキンケアをされているのか気になるところです。そこで、彼女が実際に使用されているアイテムの中からお気に入りの一品を教えていただきました。

「仕事柄スキンケア、特に洗顔にはこだわっています。それこそとても高額なクレンジング剤、化粧石鹸など様々な商品を試してきましたが、どんな高額なものにも劣らなかったのがドクターブロナーの『マジックソープ』。モデル仲間でも使っている人、最近すごく多いですよ。この液体石鹸は、ただ汚れを落とすだけじゃなく美容液で洗ってるって感じですね。メイクから毛穴の黒ズミまでスッキリ落としてくれるのに、つっぱらなくてスベスベになるんですよ！ 私は、美肌をつくるにはとにかく洗顔が大切だと思います。洗顔をいいかげんに済ませて汚れを肌に残してしまうと、後でいくらいい化粧水やローションを使っても入っていかないんですね。それとくすみの原因にもなってしまう。だから洗顔に何を使うかで一年後、二年後の肌は断然違ってきますよ！」

洗顔ってとても大切なんですね。こんなに美しい白田さんの言葉だけに説得力がありますよね。それにしてもマジックソープ、ほんとに気になります。一度は試してみる価値あり、ではないでしょうか。

PROFILE

しらた ひさこ●1982年8月17日、高知県生まれ。愛称しらたまちゃん。A型。170cm。2007年度「ミス・インターナショナル日本代表グランプリ」「ミスWebジェニック」W受賞。モデル、女優、タレントとして活躍中。代表作、日本/香港/中国合作映画「忍者」ヒロイン、香港映画「双子」主演、映画「富江REVENGE」主演など。
ブログ『しらたまぜんざい』
http://ameblo.jp/shiratahisako

PR/Sahara International Group, Inc.
Mainichishimbunkyoto Bldg. 4F Marutamachiagaru Kawaramachidori Kamigyo-ku, Kyoto Phone 075. 252. 1234 www.sahara-group.co.jp

撮影／小林 淳 ヘア＆メイク／片岡 真紀子 撮影協力／HOUSE(西新宿) 文／[illegible] テザイン／吉田 千鶴

ワケあってヘビロテ中！

大好きアレンジ Mai's Select!! BEST3 を発表します♥

三つ編み、ヘッドドレス、帽子。「この3つの登場回数が最近多いかも♪」と里田さん。MY ブームスタイルを妄想シーンとともにお届けします！

カーディガン 12,600円／KariAng（YOCO MORIMOTO DESIGN OFFICE） ニット帽 7,875円／CA4LA

BACK

SIDE

妄想 PLAN

Q このアレンジをしたいのはどんなとき？

忙しくてなかなか会えない恋人と
突然会えることになった幸運な日♪
リラックスモードで
代官山あたりをぶらぶらお散歩したいな。
……妄想だけなら自由ですよね。
By 里田まい

冬の常連スタイルです

01 Mai's Select!!

ニット帽 with ゆるシニヨン

北海道出身なので ニット帽は冬の超定番です♥

去年はこれとそっくりなMIX編みのニット帽を母が買ってくれて、ヘビロテしてました。今年ももちろんかぶるつもり！　合わせる髪型はゆるめのシニヨンがいいな。

照れ屋だから ついおどけちゃいます

妄想 PLAN

Q このアレンジをしたいのはどんなとき？

年の離れた彼としっぽり
ミュージカル観劇→フレンチディナー。
ふたりでワインとか傾けちゃって。
どうですか？
憧れのセレブデートじゃない〜！
By 里田まい

02 Mai's Select!!

ハット with ゆる巻きサイドまとめ

里田まい、25才 ただいま大人化計画中!?

ハットはカジュアルにCDすることが多いのですが、そろそろ大人のオーラも出そうかなと。ハット＋サイドまとめでレディな里田を演出しました。照れますね(笑)。

SIDE

BACK

ジャケット 59,850円／MA NOUSH. ワンピース 39,900円／Yana K. レギンス 4,095円／Party People（以上 kitson） ハット 5,460円／ICAS（ROSE BUD） ブレスレット 9,450円／DreAng（ジュライスター）

ヘアアレンジ Lesson

vimee.net
19page.com

03 Mai's Select!!

三つ編み with ヘッドドレス

合わせワザで
トレンドスタイルを満喫♥

「トレンドのどストライクな2つを一気に楽しめる欲張りなスタイルでしょ？　サイドで三つ編みをコサージのように丸めれば、横顔も華やか！」

ジャケット40,950円／Party People、バングル17,850円／House of Harlow 1960（ともにkitson）　中に着たカットソー6,825円／ROSE BUD　スカート12,600円、ベルト8,190円／ともにKariAng（YOCO MORIMOTO DESIGN OFFICE）　ヘッドドレス 5,250円／CA4LA

妄想 PLAN

Q このアレンジをしたいのはどんなとき？

気持ちよく晴れた平日
午後2時の表参道。
ガールズトークをするためだけに
ヘアアレンジもばっちり決めて待ち合わせ。
こんな時間って、最高にぜいたくだと思いません？
By 里田まい

19page.com

髪が多い人
におすすめ♥

Point♥

実は私、髪の量がすっごく多いの。三つ編みアレンジの頻度が高いのは、それをうまくまとめるため。サイドを編めば、ほらすっきり。

少年よ、大志を抱け！
By クラーク博士

地元・北海道名物といえば
ジンギスカンで

忙しいけど小さな幸せがいっぱいの毎日です♥

地元でつかの間のオフ（仕事の合間だけど）満喫！　右はクラーク博士像で有名な羊ヶ丘展望台でジンギスカンを堪能している様子

Profile

エッセー「里田まいのオフィシャルブック『ひとりだけどカントリー娘。です』」（竹書房）が発売されたばかり。12/9には「クイズ！ヘキサゴンⅡ」（フジテレビ系水曜19時〜）から新ユニットで「里田まいwith合田家族」発売予定。詳細はアメーバブログ（ameblo.jp/satodamai/）、スタ☆ブロ（blog.oricon.co.jp/satodamai/）でチェック！

バラエティー番組やBLOGで大人気。フル稼働を続ける里田さんの「髪型が可愛い♥」とのRay読者の声にこたえ、ついにご本人登場！　ヘアアレンジのこだわりを語ってもらいました！

撮影／鈴木希代江（人物・里田さん分）、長野奈々子（人物・読者分）、菱谷理恵（静物）

アレンジの達人
里田まいさんの「主役

慧美网
vimee.net

19pageg.com

再現プロセスで大解剖！

THAT'S ALL Mai's ARRANGE!!

「どうしたらまねできるの？」のオーダーにこたえるべく、プリ♥クラが里田さんアレンジを再現してくれました！

※読者分の衣装はすべて本人私物です。

再現アレンジをしてくれたのはこの2人

八木麻衣子さん
上智大学4年
胸元レングス。この長さなら、より忠実なアレンジを再現できます。

平有紀子さん
大妻女子大学3年
鎖骨くらいのミディアムヘアでも、コツがわかれば、再現可能です！

ミディアムさんでもOK！

No.1ヒット!! 三つ編みアレンジをミディアム娘・平有紀子さんがまねっこ！

長さの足りないミディアムさんは、編み込みと三つ編みをMIXさせて。くずれにくく、華やかボリューミーな仕上がりに。

How To?

1 毛先ギリギリまで三つ編みに
頭の形に沿うようにざっくりと編み込んだらこめかみあたりから三つ編みにシフト。

2 編み込みにラフ感をプラス
1でざっくり編みにした編み込みの部分を引き出す。左右にさくようにくずすのがコツ。

3 指に巻いてキレイな花型に！
編んだ毛束を指にくるくると2回転巻きつけ、耳の上でコサージ型に整える。

4 頭皮と平行にピンどめ
丸めた毛束を固定。頭皮に対して平行に3～4カ所とめれば、一日中くずれにくい状態に。

5 ゆるくまとめてメリハリ強調
タイトにしたコサージ部分に対して、その他はルーズに。軽くねじってトップにまとめて。

6 あえてのゆるさがポイント！
逆サイドも、コサージより後ろをラフに持ち上げて、5と同じ位置で固定しよう。

こちらのカチューシャもおすすめです！

●ラベンダーリボンつきカチューシャ 2,415円／ラグエル渋谷店 リボンの中心にストーン付き。

←ピンク×ゴールド細カチューシャ／ピンキーガール ルミネエスト店 やすい極細タイプ。

●ピンクツイードヘアバンド3,465円／override（override プレスルーム）モール入りでフィット感◎。

慧美网 vimee.net

リラックスモードが可愛い♥

キメすぎ厳禁！
あえての"ゆるめ"が
おしゃれ上級に見せる鍵

ゆるいまとめ髪はくずれやすさがネックだけど、ニット帽と一緒なら、そのゆるささも可愛いエッセンスになるから不思議！

超簡単！

編んで、ねじって、とめる
たったそれだけで
なりきりDIVAヘア★

サイドにたらす髪のバラン
スを先に計算しておくこと
が、成功の鍵。里田さんの
ように髪量が多い人は、
つに分けてからまとめて

How To?

シニヨンが土台だから
ゆるくてもくずれにくい！

首元にたれるぐらいのカジュアルさが可愛いので強くねじってはダメ！ 1耳下位置で毛先を抜かない輪っか状のシニヨンに。2 1で残した毛先をゴム部分に巻きつけて隠し、ピンで固定。3シニヨンを上にひっくり返すように持ち上げ、[illegible]をピンでとめればできあがり。

こちらのニット帽もおすすめです！

←ピン[illegible]ニットベレー帽[illegible]円／[illegible]（カオリノモリ） ゆるシルエットでカジュアルに

→黄×グレーチェックベレー帽5,565円／HEADSTAR（HEADSTAR プレスルーム） デニムに合わせたい！

←白×ピンク×ブルーニット帽3,465円／HEADSTAR（HEADSTAR プレスルーム） 注目のノルディックふう。

How To?

分けてまとめれば
不器用さんでも失敗なし！

1アイロンでランダムにクセづけしたあと、3つに結ぶ。2たらす部分以外を、ひと束ずつ三つ編みにしたら、指で引き出しラフさをプラス！ 3 2をゆるくねじって根元にまとめピンで固定。ハットを浅くかぶれば、後ろにもポイントが見えて、360度おしゃれなヘアに♥

こちらのハットもおすすめです！

←グレー×ヒョウ柄ハット3,990円／ラグエル渋谷店 パーティーモードに一気に格上[illegible]を狙えるインパクト柄！

→黒×ピンクリボンハット2,940円／ピンキーガールズ新宿ルミネエスト店 ピンクのBIGリボンが目立ち度抜群。

←グレーリボンつきハット6,090円／ラグエル渋谷店 レースのアップリケつき。レトロレディな印象。

vimee.net

フル稼働です！

里田まいさんのお仕事ヘアをSCOOP!

秘蔵のお仕事スタイルを見せて！とお願いしたところ
簡単可愛いの素が詰まったまとめ髪を多数発見！
再現プロセスつきなので、今日からまねしてみて♥
※読者分の衣装はすべて本人私物です。

ただいま帽子ブーム！ 気がつくと毎日かぶっているような……

タイトル：特技、巻き髪？？

お仕事でも、プライベートでも
帽子＋巻き髪は、まいの定番スタイル。
ハロプロ（ハロー！プロジェクト）の
ライブは、セルフメイクが基本だったから
巻き髪は自然にうまくなっちゃいました♥
メンバーはみんなプロ級にうまいです。

ざっくり三つ編み このゆるさがまい流♥

タイトル：TDLにて

『いきなり！黄金伝説。』
（テレビ朝日系・木曜19時～）の
ロケで仲よしのスザンヌとTDLへ。
プライベート？っていうぐらい素で
はしゃいでいる後ろ姿を
マネージャーに激写されました。
両サイドから作った三つ編みを後頭部で
まとめると、ほらミッキーのしっぽみたい(笑)。

くしゅふわウエーブヘアにChallenge!

How To?

巻く→ほぐすを繰り返してふわふわウエーブに！

まねっこヘアをサポートしてくれたのはこの人！

GARDEN

東京都渋谷区神宮前6-12-18 THE ICEBERG 5F 営12:00～22:00(火～金),10:00～19:00(土・日・祝) 月曜休 HP(http://www.garden-hair.jp/) 大人可愛いアレンジの達人！

三つ編みハーフアップにChallenge!

How To?

5分でできるのにトレンド感たっぷり！

ミニョンのロケ中です!

ふわっふわの三つ編みおさげですっかり気分は乙女です♥

ガーリーおさげヘアにChallenge!

タイトル:ふわふわミニョン

北海道ローカルの番組
『里田まいのふわふわmignon』
(北海道文化放送・水曜 24:40~)の
収録のため、月に2回、地元に帰っています。
やっぱり地元は落ちつくな~。
帰りの空港で鮭とばを買って
味比べをするのが
MYブーム(笑)。

Finish!

How To?

おくれ毛のルーズ感でレトロなカジュアルを演出

ヘッドドレスいらずなヴィンテージヘア!

タイトル:時代が私についてきた??

三つ編みにすると、
サイドがすっきりまとまるでしょ!
私、髪の量が多いから昔から
三つ編みヘアにしてたの♪
この冬の大ブーム、
"時代が追いついてきた"って
ひそかに思ってます。フフフ……。

三つ編みカチューシャにChallenge!

How To?

まとめたい方向に編むのが鉄則!

Finish!

トップで結ぶときは小ぶりシュシュがベスト!

19page.com

タイトル:素で失礼します。。

カジュアルなCDのときは
トップだけをシュシュで結んだり
ポニーテールに
することが多いよ。
"チアリーダー"がイメージです★
しかし、2枚とも本当に
素で写ってますね。。

チアガール風トップ結びにChallenge!

How To?

極ゆる巻き髪と元気なトップ結びのバランスが絶妙

Finish

慧美网 vimee.net

Lesson 1

キラキラ デートメイクの新常識をCheck!

キラキラをサポートの デカ目マスカラはマスト

私が証言

満渕順子さん
メイベリン
ニューヨーク広報広告部
メイベリン ニューヨーク史上最大ボリュームの「ボリューム エクスプレス マグナムWP」が絶好調！

キラキラメイクを引き立てるのはボリュームタイプのマスカラをまつ毛の生えぎわから立ち上げるように塗ったインパクトまつ毛です。

メンズウケするアイメイクとは？

私が証言

犬木愛さん
ヘア＆メイク
おしゃれなスタイル提案で人気の犬木さんに、愛されキラキラアイをつくるコツを直撃！

目元にキラキラを投入するときは、目頭、目尻、ラインのいずれかだけにしぼるのが鉄則。可愛らしさと彼好みの清楚さがWで狙えます。

キラキラメイクに掟あり！

私たちが証言

Point

黒坂優香子さん
大妻女子大学２年
キラキラコスメはさりげなくとり入れるのがマイルール。ラメシャドウを小さく目頭に置くのがオススメです☆

大場麻里奈さん
神戸女学院大学3回生
いつもどおり口紅を塗った上からラメグロスを重ねると、メンズ好みの上品キュートな口元になれますよ。

How To Make-up Princess Face

1 ボルドーのシャドウで上まぶたをくっきり

①のコーラルを太チップでアイホールに広げたら、上まぶたのきわから二重幅広めに②のボルドーを。一瞬で目元に奥行きが誕生☆

ルナソル スターシャワーアイズ 03 5,250円／カネボウ化粧品 星くずのきらめきを詰めたボルドーパレット。

2 下まぶたのブラウンでやさしげ囲みEYEに

細チップの先端に③をとり、下まぶたの目尻から目幅½まで、きわをなぞるようにのせる。ソフトな囲みで、瞳の輪郭がひときわ大きく。

ルナソル スターシャワーアイズ 03 5,250円／カネボウ化粧品 はれぼったくならないボルドー×ブラウンできらめきアイを狙おう！

Point

3 ジュエルなシルバーを目頭にトッピング

綿棒にシルバーラメをとり、下まぶたの目頭にポンッ☆　あくまで小さい面積でのせるのがポイント。ラメが瞳に映って、恋するうるみ目に。

フォイルドアイカラー V.I.P.シルバー 2,940円／ローラ メルシエ（12/1限定発売） シルバーパールの輝きが繊細。

4 ペンシルライナーでソフトに目元を締めて

アイライナーは、目元をやさしい印象に仕上げるペンシルタイプをチョイス。まつ毛の間を埋めるように描いて、目力をさりげなく底上げ。

ラヴーシュカ パワーメモリーアイライナー BK-1 1,050円（編集部調べ）／カネボウ化粧品 発色が持続。

19page.com

5 根元からたっぷりのマスカラで瞳をくりん

まつ毛を根元から立ち上げるように、ボリュームタイプのマスカラをたっぷり塗る。瞳の輪郭がさらにくっきりして、まあるく可愛い目元に。

ボリューム エクスプレス マグナム ウォータープルーフ 01 1,260円／メイベリン ニューヨーク

6 ラブリーピンクを横長に大人っぽく

肌の内側から自然発色したみたいなラブリーピンクのチークは、ほお骨からサイドに向けてブラシを往復させて、大人可愛いを意識。

キス ピュアブルーム チークス 01 1,470円／PASSION N.Y. DIV. 2色をMIXして使えば、つやめくほおに。

7 ベビーピンクの口紅をラフに往復塗り

愛され度たっぷりのピンクの口紅を、唇に直接あてて左右に往復。ラフに塗ることで、目元を引き立てるカジュアルな抜け感が口元に登場。

ルージュ アンリミテッド PK343 3,150円／シュウ ウエムラ 可憐にほころぶ花のようなピュアピンクのルージュ。

Point

8 クリアラメのグロスを唇全体にうすーく

シャイニーなクリアラメのグロスを、唇全体にうっすら重ね塗りにも……

ルナソル フルグラマーグロス 15 2,625円／カネボウ化粧品 ウォーターキープコンプレックスが保湿も約束。

vimoe.net

デート・メイク塾

スペシャルなイベントが続く季節♥　恋する２人の距離をグッと近づけるためにも、とびきり可愛いメイクでのぞまなくっちゃ。そこで今回は、Rayでおなじみのメイク賢者たちに、デートメイクの新常識を徹底取材。じっくり読んで、愛されフェイスを手に入れて。

撮影／永谷知也（will creative・モデル）、菱谷理恵（静物）
スタイリング／四本優子　ヘア＆メイク／犬木愛（アージェ）
モデル／南里美希　取材・文／石橋里奈

●取材店リストは304ページにあります。

19page.com
vimee.net

Lesson 2

ツヤセクシーなデートメイクの新常識をCheck!

メンズが重視するのはツヤ肌！

私たちが証言

千葉由佳さん
二松学舎大学4年
男のコに一番セクシーさをアピれるのは、肌のキレイさ。保湿力の高いファンデを投入してツヤ肌を狙います。

…藤友里さん
…大学4年
…くすみやクマはデ…ーに御法度。コンシ…ーでカバーして、…ール級のツヤ肌をつ…のが乙女のルール。

ツヤセクシーな肌をつくるコツは？

私が証言

栗谷典子さん
資生堂 広報部
マキアージュをはじめとする資生堂ブランドのPR担当として、美容業界を常にリード。

ツヤが出る質感のファンデを、ヴェールのように薄くのばして、素肌っぽく仕上げましょう。清潔感のある美肌で、彼を夢中にさせて。

セクシーメイクの必需品って何？

私が証言

根本美幸さん
レブロン PR
世界中のセレブに愛されるレブロンのPR担当が最先端のセクシーメイクをレクチャー。

セクシーなメイクに欠かせないのが、ヌーディーな口元。唇の赤みをカバーしてくれるヌードカラーのグロスをまずは1本おさえて。

How To Make-up Heroine Face

1 ファンデをたたき込んで素肌っぽさを演出

ツヤ感の出るファンデを少量ずつ指にとり、全体に薄くのばしてから、指の腹でたたき込んで。素肌にとけこむまで、丁寧に繰り返そう。

マキアージュ …ー クリームファンデーション UV SPF25・PA++ 4,200円（編集部調べ）／資生堂

Point 2 くすみやすい目の下を明るくトーンアップ

トラブルの出やすい目の下をコンシーラーでカバーして、目元の印象を明るく。隠したい部分に小さくのせたら、指で徹底的になじませて。

ルナソル アンダーアイベース N YL01 3,150円／カネボウ化粧品 ライトな質感が、ごく自然に肌色を整える。

3 フェイスパウダーをTゾーンにしっかり

ベースメイクの仕上げは薄づきパウダー。顔全体にはパフでなぞるように、メイクが崩れやすいTゾーンは念入りに、メリハリづけを。

コフレドール ピュアクリスタリッシュコンパクト ライトゴールド 2,940円（編集部調べ）／カネボウ化粧品

4 目尻サイドを広めにアイシャドウをオン

…を目尻から少しサイドへはみ出すようにアイホールに広げたら、上まぶたのきわから二重幅に②をぼかして、目の横幅を強調。

ラヴーシュカ ミックスアイズ BR-1 1,680円（編集部調べ）／カネボウ化粧品

5 アイライナーは目尻をハネ上げ！

瞳の輪郭をなぞるように黒のリキッドアイライナーを引く。目尻より少し長めにハネ上げ、そのあと目尻側に流すようにマスカラを。

K-パレット アルラスティングアイライナー 24h WP 01 1,260円／クオレ 目元をきわだてる濃密ブラック。

6 コーラルチークをほお骨に沿ってポンポン

ツヤパーリーなコーラルチークをほお骨に沿ってオン。ほおの高い位置にほんのり色づく程度に入れることで、顔つきが大人っぽく。

ミニ … ブラッシュ 11（限定）4,200円／イヴ・サンローラン・ボーテ 品よくパーリーなツヤコーラル。

Point 7 リップラインはオーバーぎみに

上唇の山の頂点から口角までのラインだけオーバーラインで輪郭をとり、全体を塗りつぶす。ここだけ足すことで品よくグラマラスに。

ルナソル コントラスティングWリップライナー 01 2,100円／カネボウ化粧品 輪郭も色補正も思いのまま。

8 ヌーディーグロスでぷっくりリップに♥

…でとったリップラインの上にヌーディーカラーのグロスを均一に重ねれば、ジューシーでボリューミーなツヤリップのできあがり。

リップシーン グロス 001 1,575円／レブロン アルガンオイル配合のグロスでふっくらリップをお約束。

愛が深まるLOVEコスメ♥

デートに役立ちそうなサポーターコスメも続々デビュー中。ぬかりなくチェックして、全身愛されモードでデートに挑みましょ♪

本格的なエステ気分をおうちで堪能♥
エステローラー EH-SP30 オープン価格／パナソニック ローラーを顔に当てるだけでフェイスラインがキュッと引き締まると噂のマシン。デート直前のむくみケアにも。

うっとりするボディ用グリッター
（右）… 5,250円（12/1…発売）／ボビイ ブラウン （左）マジョリカ マジョルカ シークレティブ…ジェリー 80g 1,365円（限定）／資生堂 素肌をきらめきで…

身にまとう人を魅惑的に演出するフローラルの香り
（右）パリジェンヌ シャワージェル 200ml 5,775円、（左）同 ボディーローション 200ml 5,500円 ともにイヴ・サンローラン・ボーテ 彼に会う直前のシャワーにもおすすめ。

デート前夜のスペシャルスキンケア
エクラ スプレンドゥール トレットマン 2ml×16個 12,600円／ソニア リキエル オリーブ葉エキス配合の夜用美容液が睡眠中の肌に働きかけて、翌朝ふっくらハリ肌に。

ロマンチックな小ビンに入ったフレグランス♥
（上から時計回りに）ロリア ミニオードパルファム BE、RX、WI、IG 各1,575円／グローバル・プロダクト・プランニング ミニサイズはお泊まりデートの強い味方♥

ワンピース 6,195円／INGNI　帽子 4,725円、ゴールド×ラインストーンブレス 7,140円／ともにALTA MARKET 新宿アルタ店　白×クリアピアス 2,940円／レッセ・パッセ　黒×ゴールドブレス 1,680円、白ブレス 2,940円、♥リング 590円／以上クレアーズ 渋谷宇田川町店　パールブレス 1,890円、3連細ブレス 1,995円／ともにヴァンテーヌ

Heroine Point

ツヤ肌、**立体ヌード**唇
切れ長のまなざし……。
トリプル効果で
一瞬たりとも目が離せない
360度セクシーな表情に

Heroine

ヒロインFACEのルール3

★Rule 1 トラブルのないツヤ肌
ファンデとコンシーラーを薄く丁寧にたたき込むことで、トラブルレスなツヤ肌に仕立てて！

★Rule 2 目尻ハネ上げ
リキッドアイライナーを目尻より、3mm延長することで、魅惑の切れ長EYEに☆

★Rule 3 ツヤぷるヌーディーリップ
海外セレブみたいにヌーディーかつボリューミーなリップメイクで、色っぽさ急上昇！

v慧美网
vimee.net
19page.com

Lesson 3 メリハリ デートメイクの新常識をCheck!

シェイディングでメリハリ小顔をメイク

私たちが証言

赤池永梨奈さん
法政大学2年
高く見せたいところはハイライト、影をつけたいところはシェイディング。この法則を守れば誰でもハーフ顔♪

…藤友里さん
…大学4年
…ークはブラウンなど。…色に近いものを選ぶ…海外セレブっぽい…ルシーな表情に。メ…にも大好評です♥

ブラウンのタレ目でハーフっぽく!

私が証言

南里美希
Rayモデル
ふだんはもっぱらメリハリメイクという南里ちゃんに、ハーフ顔づくりの極意を聞きました。

メリハリメイクで一番重視するのがアイメイク。ブラウンのアイシャドウで目の輪郭をタレ目ふうに囲むと、彫りが深く見えるの。

リップメイクは引き算が鉄則!

私が証言

奥野由紀子さん
エレガンス コスメティックス PRマネージャー
大人上品を狙う女性に圧倒的な支持を集めるコスメブランドがリニューアルデビュー。

ノーズシャドウで陰影をつけて顔の凹凸を強調するときは、リップはヌーディーな色みに引き算すると、バランスのいい彫り深顔に。

How To Make-up Half Face

1 ベースのブラウンを二重幅に広げる

①のブラウンをベース使い。まぶたのきわから二重幅にぼかしていく。ベースを狭い範囲に広げることで、目元の奥行き感を強調。

デュオアイシャドー 3074 4,410円/NARS JAPAN ニュアンス違いの茶2色。まずはウッドブラウンを使用。

2 ダークブラウンでヌケのある囲み目に

細チップに②をとり、上まぶたのきわと下まぶたの目頭以外にライン状にオン。目頭をはずすことで、囲みEYEに適度なヌケ感が生まれる。

デュオアイシャドー 3074 4,410円/NARS JAPAN 続いて、締め色にぴったりの深いパープル系ブラウン。

3 リキッドライナーでフレームを引き締め!

黒のリキッドアイライナーを上まぶたのきわに引いて目元の輪郭をくっきり。目尻部分を気持ちハネ上げることで、ぱっちり感をアップ!

アイ スーパーシャープライナーN BK-1 1,050円/カネボウ化粧品 小回りがきく極細筆ペンタイプ。

4 カールボリュームのインパクトまつ毛に

…人並みの…力まつ毛を揃え…カールボリュームタイプのマスカラをチョイス。まつ毛を立ち上げ…ようにたっぷり塗って。

ヴィセ ラッシュカールデザイニング(ボリューム) BK002 1,57…5円(限定)/コーセー 上向き…の濃密まつ毛に…

5 ほお骨に沿ってチークをオン!

オレンジブラウンのチークをほおの一番高いところから、こめかみに向かって斜めにのせる。ほおの高さが強調され、メリハリアップ。

チークカラー パウダー 03 5,250円/ソニア リキエル ほおに自然なニュアンスをもたらすミックスチーク。

Point 6 フェイスラインにチークでシェイドを

耳の手前からあご先に向けてブラシをすべらせ、さらにメリハリを。ローライトとなって、フェイスラインを自然に引き締める効果あり!

チークカラー パウダー 03 5,250円/ソニア リキエル シェイディング使いのときは濃色を中心に使って。

Point 7 鼻の両サイドにノーズシャドウをオン

鼻のラインに沿って、両サイドに細くノーズシャドウを入れる。凹んでいる鼻の脇に影をつけることで、立体感をさらに引き上げ!

オーロラ…7 6,825円/エレガンス コスメティックス ブレンドしだいで印象が変わるセピアブラウン。

8 …はヌーディーカラーで…ひかえめに仕上げて

…ップのエッジで唇の輪郭をなぞ…たら、その中を埋めるように直塗…片手で口角を少し上に引っぱる…縦ジワの奥までしっかり塗れる。

マットリップスティック 004 1,680円/レブロン アルガンオイルが乾燥や縦ジワから唇を守る。

愛が深まるLOVEコスメ♥

こ…のデートに備えてゲットしておきたいビューティーアイテムは、まだまだたくさん♪ NEWS なアイテムを引き続きご紹介!

New! 9
LEDライト搭載のリップグロス
(上から)ラキラ クリスタル ライトアップ グロス クリスタルクリア、シャンパンライム、スパークリングローズ 各1,890円/フリップフラップ 暗闇でのメイク直しの強い味方★

8
キンモクセイが香るお茶で体内からキレイにアプローチ
桂花潤香茶 1.8g×7袋入り 525円/オルビス 果実のような甘い香りの桂花に、美容とダイエットを応援する成分を配合。リラックスとスリムを後押しする美容習慣はいかが。

7
いつでもどこでも妥協知らずのメイクができる!
クロム ミニブラシ 3本セット 7,875円(限定)/ボビイ ブラウン フェイス ブレンダー ブラシ、アングル アイシャドウ ブラシ、ウルトラファイン アイライナー ブラシのミニサイズがポーチにイン。持ち運び便利♪

6
デュラス アンビエントとのコラボで話題沸騰
(右から)ヴィセ グラムハント アイズG-6、G-7 各1,890円(限定)/コーセー ヌーディーなきらめきグラデが揃えるアイパレットは、ブラウン系とモーヴ系の2パターン展開!

19page. com
慧美网
vimee. net

News 1 GIRLS PARTYで

ヒロインメイクの部分つけまつ毛に注目！

ヒロインメイクの新作は、毛質や長さが、よりなじみやすいタイプ。上まつ毛は部分用を目尻に。下まつ毛は、カットして目尻1/3側に。

New

上まつ毛

キスミー ヒロインメイク インパクトアイラッシュ 21 ナチュラルロング（部分用）

円※11/24発売。パーティーから普段使いまでOKで、エレガントな雰囲気の部分用つけまつ毛。目尻を自然にボリュームアップでき、カンタンに華やいだ印象に。専用接着剤つき。

新作つけ㋮ココをCheck!

華やかに仕上がる目幅の1/2タイプで、なじみやすくて◎

自まつ毛になじむ毛質を使っているから、仕上がりが自然なの

目尻にかけて自然に長くなるから、大人っぽい印象に♪

キスミー ヒロインメイク インパクトアイラッシュ 06（ぱっちり下まつ毛）

630円　発売中。下まつ毛にも自然なボリュームが欲しいときに。やや目尻側がロング。絵麻は1/3にカットして使用。

さらに目力UP！

下まつ毛

こんなにパッチリ★

ピンクビジューつきワンピ 9,345円、ネックレス 1,575円　黒ストーンブレス 2,625円、フェザーつきカチューシャ 2,5□□円／以上レッセ・パ・セ　イヤリング 3,980円／ヴァンテーヌ

Change!!

つけまつ毛ON

上下つけまつ毛なのに、こんなに自然でうっとり♥

カンタンつけまつ毛テク Let's Try!

1 つけまつ毛をアイライナーに巻きつけて、やわらかくする。軸にカーブをつけておくと、なじみやすくなる。

2 上つけまつ毛の軸に、接着剤をつけていく。乾くと透明になるが、つけすぎはヨレのもとになるので、薄く。

3 上のつけまつ毛をつける。目幅の真ん中に合わせたら、目頭→目尻と、少しずつ装着すると…

4 下のつけまつ毛を切る。自分の目幅の1/3くらいになるように。毛束の間、軸の部分をカットして使用。

5 カットしたら接着剤を薄くつけ、下まつ毛の目尻側にON。自まつ毛の下側から装着すると、なじみやすい。

人気のヒロインメイクのつけまつ毛から、ついに部分用が登場！　普段からつけまつ毛を使いこなすRayモデルの絵麻が、さっそく使い方をレクチャー！　プレゼントつきなので、今まで試したことがない人も、ぜひTry☆

※地域・店舗によっては取り扱いが異なります。詳しくはお問い合わせください。

つけまつ毛News!

19page.com
唯美网 yimee.net

19page.com

News 2 おうちデートでナチュ可愛タレつけまつ毛がCute!

すっぴん風なのに、目力を出したいなら、NOマスカラで、上まつ毛のみ部分用つけまつ毛使用がオススメ。ヒロインメイクの新作なら、タレ目効果も。

キスミー ヒロインメイク インパクトアイラッシュ 22 ナチュラルボリューム(部分用)

630円※11/24発売。目尻から黒目ギリギリの長さ、目幅2/5タイプ。目尻に行くほど、毛が濃く長くなるので、自然とやさしげなタレ目の雰囲気に。ボリュームも出せるタイプ。

パーカ 6,930円/Ji-maxx

ナチュ可愛のつけ㊦テク

カンタンつけまつ毛テク

目尻のきわぴったりにアイラインの上につけると自然

1 上アイラインの目尻側端に、部分つけまつ毛の先端を合わせ、置く位置を確認する。軸に薄く接着剤をつける。

2 自まつ毛の上から、つけまつ毛がなじむように装着。目をとじて、1で決めた位置に置き、3秒キープ。

3 つけまつ毛の真ん中が固定されたら、目を開ける。目尻側がアイラインとなじむように、指先で調整する。

News 5 30名に スターター "Rayつけまセット" Present!

絵麻使用つけまつ毛をセット(上 部分用21・22どちらか+下06)にしてプレゼント!

部分用 21(ナチュラルロング) or 部分用 22(ナチュラルボリューム) + 06(ぱっちり下まつ毛)

【応募要項】ハガキに、郵便番号、住所、氏名、年令、学校名、連絡先、①今回このページを読んで使ってみたいと思ったアイテム、②ヒロインメイクのアイテムで今までに使ったことのあるもの、を明記の上、下記住所までご応募ください。締め切りは12月21日(当日消印有効)。あて先は〒101-8911 東京都千代田区神田駿河台2-9 主婦の友社 Ray編集部「ヒロインメイクプレゼント」係まで。当選者の発表は、発送をもってかえさせていただきます。※雑誌公正競争規約の定めにより、この懸賞に当選された方は、この号の他の懸賞に入選できない場合があります。このページや、この雑誌(付録を含む)の他のページに掲載されているプレゼントや資料請求で、主婦の友社があて先となっている場合、応募された方の氏名・住所などの個人情報がその商品の企業、発送委託会社等に渡ることになります。個人情報の取り扱いについては厳重に管理いたしますが、あらかじめご了承ください。また、応募要項でお示しし、許諾いただいている使用目的以外で個人データを使用することはありません。

News 4 初心者でもOK! ヘラ型接着剤が人気のヒミツ!

接着剤のヘラ先が、ナナメにカットされていて、液のつきすぎやかすれを防ぐ。ビギナーでも◎。

初めてでもオススメ!

ヒロインメイクは本当につけやすい。部分用も早く試したいな。
プリ♥クラ 赤池永梨奈さん 法政大学2年

目尻だけのつけまつ毛なら、仕事中でもさりげなくてOKです。
青山リッチーズ 上津原由貴奈さん beberoseディレクター

News 3 大人気! ヒロインメイクつけまつ毛のベスト3発表!

売れ筋ベスト3はコチラ。オフィス使いや、複数タイプ買う人も急増中。イベントにも◎。

1位 キスミー ヒロインメイク インパクトアイラッシュ 03(ボリュームロング)
630円 ドールのようにパッチリくるんとしたまつ毛が楽しめる。長さもボリュームも欲ばれます。

2位 キスミー ヒロインメイク インパクトアイラッシュ 01(ナチュラルロング)
630円 繊細なロングタイプ。OLさんにも人気の、さりげなさが魅力。目尻がやや長めの設計。

3位 キスミー ヒロインメイク インパクトアイラッシュ 02(ナチュラルボリューム)
630円 毛がクロスして、自然なボリュームが出る型。ラインなしでも、アイフレームくっきり。

つけまつ毛を使いこなせば、印象もすぐチェンジ☆

伊勢半(キスミー)
☎03・3262・3123
http://www.kissme.co.jp

撮影/鈴木希代江(モデル)、菱谷理恵(物) ヘア&メイク/木部明美(PEACE MONKEY) モデル/陸守絵麻 スタイリング/四本優子 撮影協力/村上歩
●取材店リストは304ページにあります。

つけまマスターの絵麻がNAVI! ヒロイン気分の新

vimeo.net

ベスト・オブ・コスメを発表！

いいセレクト眼を持つ美のプロの心をつかんだメイク、スキンケアの両部門のグランプリアイテムとは？

メイク大賞

メイク部門ではトレンドの"スモーキーアイズ"を作るグレーシャドウが多数ランクイン！ マキアージュのグロスは"香里奈色"が好調。

泉里香 Rayモデル

プルッと可愛い"色とツヤが続く！

100円（編集部調べ）／資生堂 "香里奈発"したポスター使用色。カップに色がつきにくく落ちにくい。「フレッシュなのに女性らしいピンク。時間がたってもツヤ感があるの！」

マキアージュ
パーフェクトグロス PK353

ルナソル
スターシャワーアイズ 04

友利新さん 内科・皮膚科医

うるんだようなツヤときらめきが同時に叶う

250円／カネボウ化粧品 繊細な輝きとぬれたようなツヤで華やかな印象に。「今季はグレー＆パープルが気になっているので、これはまさにおすすめ。上品なラメ感もポイント」

ケイト
リフレクトミラーアイズ GY-1

AYAさん ラ・ドンナ所属／ヘア＆メイク

ダークな色みを楽しみつつ光を操ってヌケ感をメイク

1,470円／カネボウ化粧品 鏡のように光を正反射して、今までにない輝きを実現。「秋冬はスモーキーな色とキラキラアイテムが気になります。これはパールの輝きが最高です」

今井りか Rayモデル

ハッピーな笑顔に映える桃色チーク♥

3,990円／RMK Division（限定） 質感の異なる5色をブレンドすることで、ナチュラルでやさしい発色に。「肌なじみもよくて、内から発色したようなニュアンスが可愛いんです」

RMK
ミスティーク チークス 01

高橋里帆さん Three Peace所属 ヘア＆メイク

保湿力たっぷり！ キメを整えくすみもカバーしてくれる

SPF15・PA++ 全6色 5,250円／ポール＆ジョー ボーテ 深いうるおいをもたらすアセチルヒアルロン酸Naを配合。「ボトルも可愛いし、機能もしっかりしているからおすすめ」

ポール＆ジョー
ライト クリーム ファンデーション S

犬木愛さん アージェ所属／ヘア＆メイク

私好みの黒！ 撮影でヘビロテでした

4,410円／ヘレナ ルビンスタイン（限定） 長時間持続する黒さ＆ボリューム感でまつ毛一本一本を強調。「ヘレナのマスカラは優秀だから毎回チェック。濃厚な黒が気に入りました」

ヘレナ ルビンスタイン
ラッシュ クイーン フェリン ブラック EX WP 01

ジルスチュアート
イルミナンス アイズ 08

北川真澄さん 美容ライター

ジルマジックで大人可愛い目元にリーチ★

5,250円／ジルスチュアート ビューティ 深い彩りと輝きが絶妙に重なり、ニュアンスある目元に。「色も輝きもクール系だけど、パール効果でジルらしいロマンチックな印象に♥」

アディクション
アイシャドウ Keshi

神崎恵さん 美容研究家

黒目が澄んで見えるワザありグレー

2,100円／アディクション ブラックだけでなんと6色のカラバリ。「このグレイッシュなブラックが絶妙なんです。黒目を引き立たせて印象的な目元にしてくれます」

※掲載している商品の中で「限定」と表記されているものは、シーズン、または数量限定商品なので、売り切れている可能性があります。あらかじめご了承ください。※ファンデーションはすべてリフィル、ケースセットの価格です。

が、秋冬コスメの中から、本当に使えるものだけをセレクト。日々たくさんのコスメにふれる彼女たちが、説得力も抜群。効果バッチリの優秀コスメ、買ってソンはありませんっ！

大島有華 取材・文／谷口絵美（P238～240） ●取材店リストは304ページにあります。

溺愛コスメ大賞

慧美网 vimee.net
19page.com

Rayコスメ大賞
スキンケア大賞

この部門のキーワードはうるおい力とハリ感。
寝ている間に肌を再生してくれる
美容液や美容オイルも人気でした。

Ray常連美容セレブの 2009 下半期

ディオール
カプチュール トータル アイ R

ランコム
ジェニフィッ

石橋里奈さん
美容ライター
あのころの ハリと弾力が 戻ってくる！
30mℓ 10,500円／ランコム 日本人女性のために開発さ れたハリ肌美容液。やわ らかくふっくらした年令に 負けない肌に導きます。「 と晩で肌がむっちり。リ 買いを即断しました！」

MY BEST
犬木愛さん
アージェ所属／ヘア＆メイク
未来の肌を託したいハイエンド美容液
（医薬部外品）40mℓ 21,000円／カネボウ化粧品　乾燥、肌あれ、毛穴など悩みにトータルに働きかける高機能薬用美容液。「濃厚なエッセンスが肌にエナジーを注入してくれる感じ」

インプレス
アドバンスト CT エッセンス

MY BEST
永田杏奈さん
青山リッチーズ・SABON Japan PR
肌の冬じたくにぴったりな美容液です
40mℓ 10,500円／イグニス　肌にふっくらとしたハリを与え、たるみに働きかける美容液。「香りのリラックス効果で、自然とゆっくり時間をかけてお手入れするようになりました」

イグニス
プランプショット

MY BEST
泉里香
Rayモデル
むくみすっきり、デカ目効果も！
15mℓ 10,500円／パルファン・クリスチャン・ディオール　マッサージをしながら、ムクミやクマを改善してくれる。「撮影前夜は絶対マスト。目元の疲れもとれて、ぱっちり★」

MY BEST
今井りか
Rayモデル
化粧水がぐんぐん入るのを実感！
80mℓ 5,250円／ソニア リキエル　洗顔後すぐ使用することで、化粧水の浸透をよくするブースター美容液。「化粧水前に使うと使わないのでは大違い！　浸透力が格段にUPします」

エクサージュ
モイスチュア ミルク II

MY BEST
小嵜幸恵さん
青山リッチーズ・Ravijourプレス
ローション前に なじませれば マシュマロ肌に
200g 5,250円／アルビオン　軽いタッチで肌にスルッと浸透。しなやかで透明感ある肌を作る。「洗顔後すぐこの乳液をつけてから化粧水で保湿すると、肌がもちっと元気に」

THREE
バランシング SQ オイル

ソニア リキエル
イドラ プルミエール エクセラン

RMK
マッサージ バーム

MY BEST
友利新さん
内科・皮膚科医
寝る前のマッサージで 肌が驚くほどやわらかく
30mℓ 10,500円／THREE　夜用オイル状美容液。睡眠中にオイルが角層に届き、肌をほぐす。「翌朝のふっくら肌に大満足。ウッディフローラルとオレンジの香りに癒されます」

MY BEST
神崎恵さん
美容研究家
フェイスマッサージの お供に毎日指名しています
30g スポンジミトンつき 3,990円／RMK Di sion　マッサージしながら使うことで、肌 ほぐし血行促進。「肌の温度でとける質感 ユニーク。ジャスミンの香りも好きです」

2009 下半期 コレが鉄板コスメ 私をキレイにした

vimee.net
19page.com

Rayコスメ大賞

感動！ 絶賛！ 溺愛コスメ個人賞

美容セレブたちのベストコスメをさらにくわしく紹介。それぞれの下半期の美容テーマに基づいてセレクトした優秀アイテムばかり。必読です。

01 Beauty Celeb 美容研究家 神崎恵さん Megumi Kanzaki

スーパー保湿賞

ホッと癒される香りとなめらかさにやみつき

アユーラ
ウェルバランス
グッドナイトチャージ
28g 6,825円／アユーラ ラボラトリーズ たっぷりのうるおいとアロマの香りで心身ともにリラックス。「翌朝のハリ肌にうっとり」

マスカラ

「ダマ知らずのセパレートまつ毛がひと塗りで」

イヴ・サンローラン
マスカラ サンギュリエ 3
←4,200円／イヴ・サンローラン・ボーテ 黒色ピグメントを配合した深みのあるグリーンが魅惑的な目元を演出。「ダマになりません」

フェイスラインがグッと引き上がります

マスク

SK-II
スキン シグネチャー 3D リディファイニング マスク
↑上下各6枚入り 14,175円（編集部調べ）／マックス ファクター 3D構造のエイジングケアマスク。「上は保湿、下はリフトアップ効果抜群」

質のいい睡眠で美容効果をもっと！

サプリメント

アユーラ
ウェルバランス ナイトリートサプリ
➡21包 2,940円／アユーラ ラボラトリーズ 良質な睡眠を導くといわれるミルクペプチドが主成分。「"良眠"は美肌のもとです」

寝ている間に肌を回復！10時間眠ったような肌に

美容液

エスティ ローダー
アドバンス ナイト リペア SR コンプレックス
30ml 8,400円／エスティ ローダー 美容液で初の時計遺伝子に着目。DNA修復活動をサポート。「寝ている間に美肌になれます！」

ファンデなのに美容液並みのうるおいが続きます

ファンデーション

ドゥ・ラ・メール
ザ・トリートメント パウダー ファンデーション
➡SPF15・PA++ 14,700円／ドゥ・ラ・メール 肌にうるおいを与え透明感と明るさを演出。「くすみを隠すのにツヤっぽい仕上がり」

RESCUE COSME

➚ケイト フレーム インパクトマーカー BK-1 1,155円／カネボウ化粧品 目のフレームを強調。目力UP間違いなしの一品。「ラインを引くというよりは点で埋める感覚で、インサイドラインが完成」

フォーク型ペンをまつ毛の隙間においていくだけ

Profile
2児のママ。モデルとしても活躍する多忙ながらも充実した日々をつづったブログが人気。http://blog.livedoor.jp/megumi_endo/

タイムラグなしのお手入れでシルク肌を狙います！

「ピンとしたハリとなめらかなツヤを感じる**シルクのような肌**がテーマ。自分でもわがままだと思うのですが、**ファンデをつけている日中も、寝ている間も、タイムラグなしにケアしたい**ので、コスメ選びにはとことんこだわります。寝ている間に肌を修復するエスティ ローダーのナイトリペアや、良質の睡眠を促すアユーラのクリームやサプリには手がのびてしまいました。SK-IIのマスクは上下別々にケアできるところがツボでした」

02 Beauty Celeb 内科・皮膚科医 友利新さん Arata Tomori

エスプリーク プレシャス
ドレスオングロッシー ルージュ BE380
➡2,625円（編集部調べ）／コーセー なめらかにのびる美艶リキッドルージュ。「唇のフィット感もよく、口角までキレイに塗れます」

リキッドルージュ

両面チップで塗りやすく輪郭までキレイ♥

ファンデーション

うるおいたっぷり！素肌感覚のナチュラル肌へ

ディオール
ディオールスキン ヌード フルイド
➡SPF10 全6色 5,775円／パルファン・クリスチャン・ディオール ミネラルウォーター配合で保湿力抜群。「つややかな素肌に」

リッチ肌大賞

ワンランク上のなめらかな肌が手に入ります

ディオール
ディオールスキン ヌード ルース ファンデーション
↑SPF10 全4色 5,775円／パルファン・クリスチャン・ディオール ナチュラルな輝きを放つパウダー。「軽いのにカバー力もばっちり」

陰影たっぷりのスモーキーアイに

アイシャドウ

アディクション
アイシャドウ Star Sirus
➡2,100円／アディクション 繊細なパール感が絶妙にきらめき、魅惑的な目元をメイク。「キラキラ光るブルーラメがポイント」

24h cosme
24h ファンデーション
➡SPF15・PA++ 全3色 4,___円／24h cosme 美容成分配合。つけたままスキンケアできる。「長時間メイクに最適です」

24時間オフしなくてもOKなスーパーファンデ

ファンデーション

チップでつける新発想ジェル

アイライナー

エスト
アイラッシュ シェイド 01
↖3,675円／エスト なめらかに描けるジェルタイプでつややかな仕上がり。専用チップが使いやすく、まつ毛の間も埋められます」

Profile
内科・皮膚科医。第30回準ミス日本。クリニック勤務のほか、美容・健康情報を発信する「キレイを作る女医さん」としても活躍中。

肌質をしっかり整え目元はグレーにシフト

「今季はファッションも黒がブームですよね。なのでメイクも**"目元グレー計画"**を進行中です。アディクションのアイシャドウやエストのジェルアイライナーを使って、**こっくりと深みのある目元**に。さらに、アイメイクを変えたので、しっかり引き立たせるため肌質を整えたいですね。**オイルマッサージにもハマっていて**、肌にもやさしいオーガニックのアムリターラを愛用中。ファンデならディオールのスキンヌードがお気に入りです」

RESCUE COSME

オイルマッサージでセルライトをケア
➡アムリターラ スムースボディオイル 30ml 3,200円／アムリターラ セルライト部分へのマッサージや首や肩の凝りにも効果大。「100%オーガニックオイルならではのナチュラルな香りが好き」

19page.com
慧美网 mee.net

Ray モデル

03 今井りか
Beauty Celeb
Rica Imai

Profile
手入れの行き届いた透明感のある肌でRayの美容ページには欠かせない存在。美容知識も豊富でヘア&メイクさんも舌を巻くほど。

イメージソースはコレクション ツヤと透明感がモットーです!

「海外のコレクションを見たり、撮影現場でヘア&メイクさんに新情報を聞いたりして、トレンド感あるものを使うようにしています。2010年春のコレクションを見たら、メイクがナチュラル化したような感じでした。だから、私もコスメは**ツヤと透明感を重視してセレクト**。お気に入りはジバンシイやNARSなどの発色が絶妙な**外資系ブランド**。スキンケアはしっとり濃厚なテクスチャーの癒し系を選んで、保湿もしっかりするように、心がけています」

リップグロス

ピンクへ変化する魔法のグロス

ジバンシイ
グロス・ポエティック ポエティック・ローズ
↗6,300円/パルファム ジバンシイ(限定) 黒く見えるジェルが唇にのせると透明感のあるピンクに。「メイクするのが楽しくなる♪」

クレンジングミルク

肌への密着感がたまらない!

ポール&ジョー
クレンジング ミルクN
←250ml 3,675円/ポール&ジョー ボーテ 肌にとけ込むようになじむ、リッチな使用感。「スルスルととけてメイクになじみやすい」

アイシャドウ

外国人みたいな彫りの深い目元になれます

NARS
シングルアイシャドー 2068
←2,625円 NARS JAPAN きらめくエスプレッソカラー。「深めのブラウンだけどツヤ感があるから、外国人っぽい雰囲気になれます」

ユニーク形状賞

ラクしてキレイなラインが完成

ケイト
フレーム インパクトマーカー BK-1
↑1,155円/カネボウ化粧品 毛先が3つに分かれているため、まつ毛とまつ毛の間をすばやく埋められる。「インサイドラインに便利」

アイクリーム

スプーンプッシュで肌に元気をチャージ

アユーラ
センシエンス バイタラクティブ アイポット
↑(医薬部外品) 30g 10,500円/アユーラ ラボラトリーズ 陶磁器製アイスプーンつき。"目もと指圧美容道"で血行を促す薬用美白アイクリーム。「弾力のある目元に」

マスカラ下地

ランコム
オシィラシオン パワーブースター
→4,725円/ランコム 毎分7000回の振動が血行を促進し、まつ毛をより長く健やかに保つ。「まつ毛がキレイにのびてきました!」

電動タイプだからムラなくつけられます

RESCUE COSME

一日中 パンダ目にならない
←K-パレット リアルラスティングアイペンシル 01 1,260円/クオレ まぶたに密着してキープ力抜群。「にじみにくくて、夜になってもくずれないの。くっきり黒いラインで目力もUPします」

Ray モデル

04 泉里香
Beauty Celeb
Rika Izumi

アイシャドウ

きらめくグレーで大人クールを楽しんでます

コラボ大賞

ヴィセ
グラムハント アイズ G6
↓1,890円/コーセー(限定) ファッションブランド、デ…アンビエントとのコラボ商品。「ヌー…グラデがセクシーで使える。ヘビロ…」

買ってよかったパレットNo.1です

フレグランス

アナ スイ
ロック・ミー! オー ドゥ トワレ
←50ml 7,350円/アナ スイ コスメティックス フローラルフルーティーの香り。「甘いのにスパイシーさも…てセクシー」

強すぎないほのかなさが里香好み♥

RMK
ミスティーク アイズ 03
↑3,990円/RMK Division(限定) 異なる色と質感のブレンドで、陰影あるセクシーなまなざしに。「初挑戦のグレー。新鮮でした」

Profile
誰もがうらやむやわらかくしっとりとした、もち肌の持ち主。スキンケアはもちろん、ヘアケアにも相当のこだわりがあるよう。

今までとは違う雰囲気で 大人っぽくイメチェン

「Rayでは、**ふんわり甘めを担当**することが多いから、秋冬は**"大人っぽくイメチェン"がテーマ**でした。アイシャドウはあえて**スモーキーなグレーやヌーディー系**にチャレンジ。**香水も甘いだけじゃない**セクシーな香りにチェンジしてみました。Ray10月号のヘアカット企画で、新しいヘアスタイルになれたので、**次の課題は髪をキレイに保つこと**。だから、ヘアケアにも気をつけて、ロクシタンのコンディショナーとラメラメのトリートメントを併用」

コンディショナー

使い始めてから髪サラサラ!まとまりやすくまとめられます

ロクシタン
ファイブハーブス スージング コンディショナー
←250ml 2,310円/ロクシタン ジャポン 5種類のエッセンシャルオイルにより、手ざわりいい髪に。「ハーブの香りに癒されます」

ファンデーション

シフォンのようにふんわりソフトな使い心地です

ジルスチュアート
モイストシルク パウダーファンデーション
↑SPA15・PA++ 全5色 5,250円/ジルスチュアート ビューティ ハーフマットな仕上がり。「テカリやくすみがひと塗りで消えます」

フェイスパック

血行アップで肌が一段階、明るく!

マリークヮント
マジック ライト サージ オブ リズム
→100g 6,825円/マリークヮント マッサージによる血行促進効果で、代謝のいい肌に。「くすみやクマが消え、肌も明るくなります」

ネイル

プチプラなのに色、持ちが抜群

キス
ネイルエナメルR
→(右から)56、57 各630円/PASSION N.Y. DIV パール感が華やかでリッチな雰囲気。「ミルキーな色が可愛いし、お手ごろなのもいい」

RESCUE COSME

サロン帰りの髪に 自宅で復活!
→ザ ラメラメ トリートメント 10g×5袋 2,625円/ホーニコ 髪の主成分を忠実に再現できる複合反応型トリートメント。「ほかのどれよりコレがいちばん! 旅行にも持ってくし、何度もリピ買いしています」

ヘア&メイク

05 犬木愛さん

Ai Inuki

Profile

アージュ所属。数多くの雑誌、広告などで活躍する人気ヘア&メイク。長所を引きたてるメイクと的確なアドバイスで大人気。

定番カラー×流行カラーで上品トレンド顔を実現★

「仕事柄、流行の色や質感には敏感ですが、常備アイテムというか、**心の安定剤**として、**ブラウンパレット**や**ピンクチーク**などの定番ものはマスト。洋服を選ばないですし、ひとつ持っていれば**何かと助かります**から(笑)。**流行カラーは、あえてサブで**とり入れることが、品よくまとまる秘訣。**ブラウンシャドウのきわにボルドー**をラインでさしたり、**ダークカラーはネイルで**とり入れたりすることで、こなれた旬スタイルになりますよ」

アイシャドウ

ルナソル

スターシャワーアイズ 05

➡5,250円／カネボウ化粧品　捨て色なしのブラウンパレット。「ほどよいパール&ラメで、品よく華やかな目元に仕上げてくれます」

肌なじみのいいゴールド&ブラウンで立体目元を実現！

ポール&ジョー

フェイス カラー 15

➡2,940円／ポール&ジョー ボーテ　シーンに応じてブレンド可能な2色セット。「自然と上気したかのような血色感のある仕上がりに。サーモンピンクも可愛い♥」

どんな肌色にも確実にマッチするから手放せない

ネイル

マリークヮント

ネイルポリッシュ M-01

⬅1,575円／マリークヮント（限定）　パープル寄りの深みのあるブルー。「存在感バツグンのカラーが、流行のロックテイストにマッチ」

見たままの発色でこんなに品のいいネイビーって珍しい

アイライナー

旬な目元に欠かせないボルドーアイライナー

メイベリン ニューヨーク

アイステュディオ ペンシルアイライナー S16 ボルドーパール

↗840円／メイベリン ニューヨーク（12/5発売）　インサイドラインに最適なやわらか芯。「ボルドーは小面積でも主張する色！」

化粧下地

トラブルを自然にカバーしフラットなドールスキンに

RMK

クリーミィ ポリッシュト ベース

↖SPF11・PA++　全3色 3,675円／RMK Division　毛穴などの肌の凹凸をカバー。「ファンデの密着力を高め、メイクくずれを防止」

RESCUE COSME

お疲れ肌を一発逆転！高保湿立体マスク

➡インプレス コンセントレートマスク 3D 35㎖×6枚入り 10,500円　カネボウ化粧品　肌の上にうるおいの膜を作るWヒアルロン酸配合。「顔から首までフィットする立体構造がエライ。メイク前に使えば、ノリが格段にUP」

ヘア&メイク

07 AYAさん

Profile

ラ・ドンナ所属。ファッション誌やビューティー誌、広告を中心に幅広く活躍。品のあるレディメイクは業界内にもファンが多い。

素肌に一歩でも近づけるベースアイテムを捜索中！

「今季は！毛穴レスなドーリー肌になれるアナ スイのリキッドファンデと、プリマヴィスタのコンシーラーが大活躍。合わせ使いで、**カバーしながらも厚塗り感はゼロ**。素肌そのものが美しくなったかのような仕上がりになります。どちらも美容成分が配合されているので、**メイクしながら肌ケア**できるのもポイント。仕上げにマキアージュのフェイスカラーをオンすれば、**自然な立体感**も出ます」

ファンデーション

アナ スイ

モイスチュア リッチ フリュイド ファンデーション

⬅SPF15・PA++（1色除く）全6色 4,200円／アナ スイ コスメティックス　カバー力にすぐれたパウダー配合。「軽い使用感が◯」

接近戦に負けない毛穴レス肌をめざすならコレ！

フェイスカラー

さまざまな用途に使えるので、仕事の必需品！

マキアージュ

フェース クリエーター（3D）5

↗1,200円（編集部調べ）　自然な陰影を作る3色の組み合わせで、立体小顔に。「単色では得られないニュアンスがかなう」

コンシーラー

ソフィーナ プリマヴィスタ

美容液コンシーラー〈アイゾーン〉

➡2,625円（編集部調べ）／花王ソフィーナ　ハリ、うるおいを与える美容液成分配合。「まるでアイクリームのようななめらかさ」

カバーしながら保湿ケアができるなんて一石二鳥！

RESCUE COSME

乾燥トラブルから肌を保護する救世主！

➡エクサージュ バーム IC 6.8g 4,200円　アルビオン　肌のバリア機能を高める。「ポーチにすっぽり入るミニサイズなので、乾燥が気になったらサッとひと塗り」

ヘア&メイク

06 高橋里帆さん

Riho Takahashi

リップスティック

ヌーディーピンクで大人っぽい口元をメイク♥

ソニア リキエル

サブライム リップスティック 14

↗3,465円／ソニア リキエル　唇にふれた瞬間、スルスルとけ込むように密着。「さりげないけど女性らしい究極のモテカラー！」

チーク

アディクション

ブラッシュ Revenge

➡2,940円／アディクション　ほんのり血色を感じるシアーな仕上がり。「ほおをやさしく色づけ、あどけない少女のような印象に」

ヌケ感のあるガーリーな表情作りにひと役！

マスカラ

撮影でかなりお世話になりました！

マックス ファクター

ラッシュ アーティスト ウォーター プルーフ ブラック

⬅2,940円／マックス ファクター　人気マスカラが、汗&水に強くなって登場。「根元からグッと持ち上がり、人形のような瞳まつ毛に」

Profile

Three Peace所属。雑誌はもちろん、タレント、女優からも指名多数で多忙の日々。最旬のコスメやカラーをとり入れるのが得意！

浮き立つような血色感で愛されハッピーフェイスに

「ちょっぴり**ヌケ感のある、ガーリーメイクが今の気分**。そんな表情を作り出すには、やっぱりチークは絶対。アディクションのレッドチークは一見派手に見えるけど、**肌にとけ込むスケルトンな発色**。目元と口元は色みを極力おさえて、仕上げのまつ毛に**ロングセパレートのマスカラをチョイス**すれば、お人形のようなぱっちり目に。流行の**スイートヴィンテージにもぴったり**ですよ！」

美容家電

パナソニック

イオンスチーマー ナノケア EH-SA91

➡オープン価格／パナソニック　"ナノイー"を含んだプラチナスチームがうるおいキープ。「たった15分のケアで肌がプリプリに」

どんな肌疲れもスイッチ1つでよみがえります！

RESCUE COSME

繊細な目元をリッチなオイルでやさしくケア

⬅エモリエンタル アイ 12㎖ 5,250円／イグニス　乾燥しがちな目元を、オイルベースの美容液でダイレクトに保湿。「気になっていた目元の乾燥ジワがふっくら」

09 Beauty Celeb

青山リッチーズ
Ravijour プレス

小嵜幸恵さん
Sachie Kozaki

Profile
大人気ランジェリーブランド、Ravijourのプレスを担当。コスメフリークな一面も持ち、新作チェックは欠かさないんだとか。

ヌーディー&ヘルシーメイクがこの冬のマイ定番

「一年を通して気合いが入るのはやっぱりアイメイク！ 最近はゴールドベージュのカラーで、**ほどよく力の抜けた目元**にするのがお気に入り。この冬のメイクの主役は、スターモチーフが可愛いエレガンスのシャドウ。重ねるほどに深みが増し、**奥行きのある立体EYE**に。仕事中はメイク直しをするヒマがないので、キスミーのライナー&デジャヴュのマスカラは、**つけたての発色が続く**のが◎」

時間がたってもにじまない。持ちのよさが◎

アイライナー

キスミー
ヒロインメイク スムースリキッドアイライナー 01
←630円／伊勢半 汗に強く、濃密な黒発色を長時間キープ。「目のきわに引いてから、付属のチップでぼかすと、やわらかい印象に」

天に届きそうなくらい美ロングなまつ毛に！

マスカラ

デジャヴュ
ファイバーウィッグ エクストラロング
↑1,575円／イミュ 液の密着力を強化し、今まで以上の長さが実現。「塗れば塗るほど、自まつ毛がのびたかのように長くなる！」

エレガンス
ファンタム アイズ 08
↘6,615円／エレガンス コスメティックス コンパクトもカラーも遊びゴコロ満載。「深みのあるゴールドベージュカラーが上品」

ナイスルッキング賞

真ん中に輝くスターモチーフにひと目ぼれ！

アイシャドウ

RESCUE COSME

毎日のボディケアが楽しくなる甘～い香り♥
←（右から）Ravijour kiss me ボディクリーム 300g 2,625円、Ravijour kiss me ボディミスト 300㎖ 2,310円／ともにラヴィジュール ヒアルロン酸などの保湿成分が配合されたボディクリーム&ミスト。「フルーツの甘酸っぱい香りに包まれながらのボディケアは幸せ～♥ 女子力が上がります」

08 Beauty Celeb

青山リッチーズ
SABON Japan PR

永田杏奈さん
Anna Nagata

ピュア肌をかなえるで賞

ファンデーション

イプサ
ピュアプロテクト クリーム ファウンデイション
→SPF15・PA++ 4,200円／イプサ ヒアルロン酸などのうるおい成分が、乾燥から肌をガード。「カバーするのに厚ぼったさゼロ」

まるで赤ちゃんみたいなもちもち肌に！

理想のマスカラにやっと出会えました♥

イヴ・サンローラン
マスカラ サンギュリエ 1
↑4,200円／イヴ・サンローラン・ボーテ スクリュー状ブラシが、ボリューム、ロング、カールの三冠を達成。「完璧な美まつ毛に」

コスパのよさもあと押しして、リピ買い決定♪

エクセル
シャイニーシャドウ SH04
→1,050円／常盤薬品工業 銀コーティングされたガラスのパールが、夜空のようなきらめきをON。「大粒パールが存在感バツグン」

Profile
イスラエル発のスキンケアコスメ、SABONのPRを担当。今月号では青山リッチーズとしてサンタフェふうのお宅も公開（P206へ！）

意外とプチプラ好き!? いいと聞いたら即お試し！

「昔から大の美容マニア。ビューティー通の友人や、クチコミ、ネットから**常に情報を集め**、いいと聞いたものはブランド、値段を問わずにとり入れています。なので、メイクポーチの中のブランドもバラバラ。1,000円くらいの**プチプラアイテムも結構多い**んです。ここで**安っぽく見せないポイントは、ズバリ肌質**。ツヤ感のあるベース作りを心がければ、自然と**リッチな印象**になれますよ」

アイライナー

ブルジョワ
ルガール エフェ デュオクローム #63
←1,050円／ブルジョワ パープルのニュアンスを秘めた、ツヤめくブラウン。「ほかにあまりない、パープルブラウンがお気に入り」

メタリックカラーで印象的なまなざしに

RESCUE COSME

オーガニック成分が目元をやさしくケア
→オーガニック アイセラム 30㎖ 7,500円／SABON Japan アカシアの木のエキスなどを配合。目元をふっくらリフトアップ。「塗ったそばから目元ふっくら♥」

11 Beauty Celeb

美容ライター

北川真澄さん
Masumi Kitagawa

Profile
編集プロダクションに勤務後、独立。フリーの美容ライターに。徹底的に試して伝えるリアルなライティングに定評あり。

細部までうるおいに満ちた女性をめざしてます！

「20代も後半になり、すみずみまでうるおっていないと疲れて見えるんですよね。今年は**たくさんの美容オイルが発売**されましたが、なかでも**DEW スペリアの浸透力はスゴい！** 乾燥で乱れた肌に速攻でうるおいを注入し、**肌の内側からふっくらと弾力のある肌に**してくれます。サラリとしたテクスチャーなので、ベタつくことなく、**手先のケアやデコルテのリンパマッサージにも最適**です」

スキンケア

うっとりリッチ肌賞

DEW スペリア
オイルエッセンス コンセントレート
↘50㎖ 6,300円／カネボウ化粧品 バリア機能を高め、乾燥をシャットアウト。「のびがいいので、デコルテのリンパマッサージに◎」

つけたそばから浸透していく感覚には驚き！

メイベリン ニューヨーク
ボリューム エクスプレス マグナム ウォータープルーフ 01
→1,200円／メイベリン ニューヨーク 水溶性コラーゲン配合。まつ毛をふっくらボリュームON／「短いまつ毛も逃さずキャッチ」

まるで整形級のデカ目になれます！

マスカラ

M・A・C
スタジオ スカルプト SPF15 ファンデーション
→全9色 4,725円／メイクアップ アート コスメティックス 肌に自然な陰影をつけ立体的に。「ホイップのようなふわふわ感触♥」

素肌そのものがキレイになったような仕上がり！

ファンデーション

RESCUE COSME

パーリーなツヤ感が肌をイキイキ見せる！
←BB ミネラルパウダー ルーセント 3,360円／ドクターシーラボ 90％以上が天然ミネラル成分を配合。「とけ込むかのように肌になじみ、厚ぼったくなりません」

10 Beauty Celeb

美容ライター

石橋里奈さん
Rina Ishibashi

乙女ココロわしづかみで賞

レブロン
カラーステイ ミネラル ムース メークアップ
→全5色 2,100円／レブロン 真珠母貝などの天然ミネラル成分配合。美しい仕上がりが一日中続く。「お湯でオフできるのも魅力」

徹夜明けでもあれ知らずの肌をキープ

ファンデーション

持っているだけでハッピーな気分に浸れます！

ジルスチュアート
ダイアモンドスパークル ネイルコレクション
↗6,300円／ジルスチュアート ビューティ（限定） 宝石箱のようなガラスケースに3色のネイルがIN。「お姫様気分になれます♥」

限定ネイルセット

Profile
Rayをはじめ、さまざまな女性誌で活躍する美容ライター。読者目線から語るビューティー記事は、美容初心者にもわかりやすいと評判。

ミーハー心をくすぐる旬コスメはマストハブ！

「職業柄（!?）ゆえ、**流行りものは欠かさずチェック**。ジル好きなので、**5周年の限定キットは買いに**走りました。キラキラのネイル&BOXはお部屋に飾っておくだけでも女子力が上がりそうな気がします。最近は**ヘッドドレスやゆるアレンジ**にもハマっていて、そのアレンジに欠かせないのが**ヴィダルの新しいワックス**。毛先にもみ込むだけで、絶妙な無造作ヘアに仕上げてくれます♥」

毛先の微妙な動きも思いのまま出せます！

スタイリング剤

ヴィダルサスーン
リメイクファイバー ワックス
←50g オープン価格／自然に空気を含んだ立体感のある無造作ヘアに。「手グシで復元できるので簡単に元どおりヘアに」

RESCUE COSME

大きな毛穴もふわ～っと魔法のように消えちゃう！
→薬用アクネ ポアスムーズコンシーラー（医薬部外品）2,100円／エテュセ ニキビ肌に起こりがちな"開き毛穴"を同時にケア。「隠しつつ、毛穴をふさがないのが◎」

19pageo.com
美 e.net

女を磨く フェロモンアイテム を見せて♥

美の賢者がラブコールを送る
女子力UPコスメを大公開！
美人は癒し時間にもこだわってます。

SABON
バスオイル
100mℓ 2,800円
／SABON Japan
（12月上旬限定発売予定）

永田杏奈さん
青山リッチーズ
SABON Japan PR

「お湯に数滴たらすだけで、ふわっとローズの香りがたち、バスルームが至極のリラックス空間に。湯船から出たあともうるおいが続き、ボディケアいらずのしなやかな肌に」

うっとりローズの香りに包まれて女子力を強化

ディプティック
アールデュ ソワン プレシャス オイルズ
125mℓ 9,450円
／ディプティック ジャパン

神崎恵さん
美容研究家

「バスオイルとして使っています。かさつきがちなひじやかかとがなめらかに整うし、湯上がりは吸いつくようなしっとり肌に。ウッディの香りが心身の疲れを癒してくれます」

とろけるオイルが肌をコート。もっちり肌に仕立ててくれます

ジェラート ピケ
柔軟剤
1,000mℓ 1,440円
／ジェラート ピケ

泉里香
Rayモデル

「この柔軟剤を毎日使っていると、洋服から部屋中にほのかなピーチフローラルの香りが広がるんです。大好きな香りに包まれていると自然にテンションも上がっちゃいます♥」

やかな香りに包まれて
な一日が過ごせます

クロエ
オードパルファム インテンス
50mℓ 11,550円
／コティ・プレステージ・ジャパン

今井りか
Rayモデル

「甘いのにどこか色っぽい、まさに私が求めていた香水です！ 濃厚なローズの香りは、つけるだけで気分が穏やかになり、しぐさや立ち居振る舞いまでエレガントになる気がします」

ガール以上レディ未満
私の気分にジャストな香り♥

THREE
ピュリファイング トリートメント オイル
30mℓ 7,350円／THREE

友利新さん
内科・皮膚科医

「年令サインが出やすいデコルテのケアに。THREEのオイルはサラサラのテクスチャーで、ベタつきゼロ。ツヤ感のある美しいネックラインをめざし日々奮闘中です」

アクセサリーいらずのデコルテが目標です！

おやすみ前の安らぎタイムの相棒です♪

アユーラ
ナイトメディテーション アロマオイル
5mℓ 1,575円
／アユーラ ラボラトリーズ

犬木愛さん
アージュ所属
ヘア&メイク

「おやすみ前にアロマポットでこのオイルをたいて深呼吸。カモミールや白檀などの香りが上質な眠りへと誘ってくれます。この香りに包まれながらまどろむ時間がいちばん幸せ」

クナイプ
フットバスソルト カレンデュラ&ローズマリーの香り
500g 1,575円／
クナイプジャパン

高橋里帆さん
Three Peace所属
ヘア&メイク

「足のむくみや、冷えが気になるときは、フットバスソルトを入れたお湯で10分ほど足浴をします。カレンデュラ&ローズマリーのさわやかな香りに癒されながら、体の芯から温まると、ぐっと疲れもやわらぎます」

ぬくもりが続き寝つきまでよくなります

イヴ・サンローラン
パリジェンヌ
（右）ボディーローション
200mℓ 5,775円、
（左）シャワージェル
200mℓ 5,040円
／イヴ・サンローラン・ボーテ

小嵜幸恵さん
青山リッチーズ
Ravirousプレス

「香水ではなく、あえてボディーローションやシャワージェルでほんのり香りづけするのが最近のブーム。鼻をくすぐるような、スパイシーなローズの香りがセクシーでお気に入りです」

体温とともにふんわり漂う香りにうっとり♥

北川真澄さん
美容ライター

容液の [illegible]
のよさ [illegible]
がいいのにべ [illegible]
で、全身にな [illegible]
楽もんです。べ [illegible]
ものの温かみのある [illegible]

とろけるようなハチミツの香りで甘い夜が過ごせそう♥

ベキュア
ホームメイドハニー
200g 3,150円／
ベキュア（限定）

イグニス
ミルキィソワレ
250mℓ 3,675円
／イグニス

AYAさん
ラ・ドンナ所属
ヘア&メイク

「軽いテクスチャーのボディミルクなので、肌にとろ〜んととけるようになじんで全身をしっとりさせます。フレッシュなハーブの香りが心地よく、癒し効果も抜群です！」

何度もふれたくなるマシュマロ質感肌になれます

ロリア
トールパフュームド ルミナリー IG
790g 10,500円
／グローバル プロダクト プランニング

石橋里奈さん
美容ライター

「火を灯すのがもったいないくらい、キュートなルックスにひと目ぼれ。アロマキャンドルにありがちな強すぎる香りではなく、ほのかに漂う甘い香りに癒されます♥」

極上ロマンチックな癒し空間を演出するキャンドルです

19page.com
慧美 vimee.net

vimee.net 慧美网
19page.com

19page.com
慧美网
vimee.net

19page.com

DARIYA News!

イソフラボン+コラーゲンで肌ふっくら！

豆乳［薬用］スキンケアシリーズ

エストロゲンとコラーゲンの働きをサポートし、肌の内外からふっくら素肌へと働きかける「豆乳 スキンケアシリーズ」が薬用処方にパワーアップしました♥

撮影／河野望　イラスト／齋藤よしこ

CHECK!

コラーゲンが減ると肌はどうなるの？

たんぱく質のひとつであるコラーゲンには、うるおいを蓄える効果があり、肌の弾力キープに不可欠。だけど年令を重ねるごとに、その量は減少してしまうため、赤ちゃん肌をキープするためにはお手入れが必要です！

豆乳 薬用化粧水（しっとり）

医薬部外品

うるおい満タン 吸いつくような肌に

150㎖ 1,260円　ベタつきのない使用感で、肌の奥までうるおいを届けます。たっぷりなじませることで吸いつくようなふっくら肌に。

豆乳 泡洗顔

もっちり弾力泡がワンプッシュで

150㎖ 893円　濃密な泡が押すだけで作れるポンプ式。泡のクッションで毛穴の汚れや古い角質をきちんとオフ。

豆乳 薬用クリーム

医薬部外品

たっぷりのうるおいを閉じ込める！

50g 1,365円　やわらかな感触で、肌にすっとなじむふんわり質感の保湿クリーム。うるおいを守る膜となり乾燥をガードします。

豆乳 薬用美容水

医薬部外品

とろみのある濃厚な感触が魅力♥

120㎖ 1,575円　化粧水と美容液を1本にしたコクのあるテクスチャー。これ1本でぷるぷるの肌が完成します！

神尾美沙さん
成城大学3年

「泡洗顔」はもっちり泡が簡単に作れるから、忙しい朝向き。泡が垂れないから、ゆっくりマッサージ洗顔したいときも使えそう！

[illegible]さん

薬用美[illegible]なうるおい感[illegible]♥ これ1本で、[illegible]のお手入れがすんじゃうから、コス[illegible]

慧美网
vimee.net

ココがスゴイ！ 5つのキーワード

1. 豆乳と天然コラーゲンのW効果 — イソフラボンをたっぷり含む豆乳が肌の内側から、天然コラーゲンが肌表面から、Wでハリ肌へアプローチ！
2. 自然の保湿成分がW効果をサポート — ヒアルロン酸、マロニエエキス&ユキノシタエキスが、壊れやすいコラーゲンを守りながら生成を活性化。
3. うるおいを高めた薬用処方 ※泡洗顔は薬用ではありません — 高い保湿効果はもちろん、肌荒れも防げる薬用処方。だから肌がデリケートなときも安心して使えます！
4. イソフラボン含有率4倍※ ※当社比 — イソフラボン含有率は従来品のなんと4倍！ 肌にうるおいを効率よく届けることができます。
5. 国内産大豆まるごと豆乳を使用 — イソフラボンが多く含まれている胚軸をまるごと使用しているから、コラーゲン生成力が抜群★

●お問い合わせ先／ダリヤ
☎052・950・7711
http://www.dariyacosme.com

BEAUTÉ de KOSÉ

ボーテ ド コーセー

発売中

PRESENT 1名

このコフレだけの大人可愛い限定カラー

ファンタジスト コレクションⅡ ...250円／ボーテ ド コーセー ...ットすべてが限定色。ダークチェリーカラーやツヤ感ではんのりセクシーさもゲット。パウダー...ンのパフチークは、見た目も♥...い香りのボディ＆ハンドクリームで仕上げて。

【セット内容】
アイ ファンタジスト SP063、PK857、ルージュ ファンタジスト アクアヴィニル RO681、パフチーク PK800、グロッシー クリーム

HELENA RUBINSTEIN

ヘレナ ルビンスタイン

12/1発売

PRESENT 1名

限定マスカラが試せるお得なキット

...665円

※プレゼントは掲載しているアイテムになります。

【セット内容】
お好きなマスカラ、スパイダー アイズ マスカラ ベース、オール マスカラ リムーバー 50㎖、グロリアスマスカラ（トライアルサイズ）、HRオリジナル クラッチ

ャルアイテムをお届け

旬の顔になれる限定アイテムがずらり！ Make-up編 メイクアップ

毎年完売の人気ブランドのメイクコフレ。ポーチつきや、限定カラーなど、プレミア度をチェックして、お気に入りを見つけて。

MAQuillAGE

マキアージュ

発売中

本物のダイヤモンドを使用したリュクスな輝き

マキアージュ ブリリアントグリッター メーキャップコレクション 4,200円（編集部調べ）／資生堂 まばたきするたびに輝く目元がこのキットひとつで完成。さらに来年1月発売予定のグロッシーパーフェクトルージュを...ち早く試せる...

【セット内容】
フルビジョン マスカラ ブリリアントグリッター ㊙、デュアルダイヤモンドアイズ BR230、ペーパーパウダー デープロテクター 45枚、グロッシーパーフェクトルージュ p

Shu uemura

シュウ ウエムラ

12/1発売

PRESENT 1名

人気アイテムからお気に入りをチョイス！

シュウ ウエムラ プラネットセレクション キット 2009 8,400円～／シュウ ウエムラ プレスド アイシャドー－N＋グローオン＋ルージュ アンリミテッドから好きなカラーを選び自分だけのキットに。ツモリチサトデザインの★柄ポーチだけでも欲しい！※色はおまかせください。

【セット内容】
プレスド アイシャドー－N＋グローオン＋ルージュ アンリミテッドからお好きな各1色、ポーチ

♥プレゼント 30名 今回掲載したコフレの中からPRESENTマークのあるものを、合計30名にプレゼント！ 右のQRコードからRay公式サイトにアクセスして、応募してね。※当選者の発表は、発送をもってかえさせていただきます。...の定めにより、この懸賞に当選された方は、この号の他の懸賞に入選できない場合があります。このページや、この雑誌（付録を含む）の他のページに掲載されているプレゼント...の会社があて先となっている場合、応募された方の氏名・住所などの個人情報がその商品の企業、発送委託会社等に渡ることになります。個人情報の取り扱いについては厳重に管理いたしますが、あらかじめご了承ください。また、応募要項でお示しし、許諾いただいている使用目的以外で個人データを使用することはありません。

http://ray.shufunotomo.co.jp/

SELECTION

今回はその中から、Ray厳選コフレをなんと30名にプレゼント！ お気に入りをチェックしたら今すぐ応募して、ゲットしちゃお♥

...／金子吉輝（DUCK TAIL） 取材・文／村上歩 ●取材店リストは304ページにあります。

vimee.net

GUERLAIN
ゲラン

ぽってりうるつやの理想のリップがかなう！

ルージュ ジェ ブリリアント コフレ 10,290円～／ゲラン　豪華リップの限定カラーはゴールドが輝くベージュと、顔色を明るく見せるコーラルベージュ。【セット内容】クリスマスコレクションからお好きな物を1点＋ルージュ ジェ（現品No.11 orNo.12）、ミニ リップ ペンシル No.00、ミラーつきポーチ、リップケース

SUSIE N.Y.
スージー ニューヨーク

ひとはけでくすみのない輝く透明美肌に！

スージー フェイスデザイニング ハイライター X 02 1,680 円／SUSIE N.Y. DIVISION　ホワイト～ピンクラベンダーのグラデーションが、肌に明るさと立体感を与え、瞬時にメリハリフェイスに。ホワイトカラーに配合されたパールが肌に輝きをプラスしてくれるので華やかさもUP。パーティーシーンにもぴったり！

HABA
ハーバー

ふんわりキュートなドーリーフェイスに♥

ビューティドールコレクション 5,985 円／ハーバー研究所　ジェル状のファンデがしっかり保湿。やわらかなカラーのチークとグロスでロマンチックな表情に。【セット内容】クリアジェルファンデーション 20g、フェイスパウダー、4色チーク、スライドチークブラシ、グロッシーリキッドルージュ、オリジナルポーチ

BOBBI BROWN
ボビイ ブラウン

※プレゼントのカラーはサンドストーンです。

ツヤと輝きを与えるマルチカラーパウダー

シマーブリックコンパクト 全3種 各5,460 円／ボビイ ブラウン　単色でアイシャドウにしたり、ブレンドしてチークやハイライトとしても使えるスグレもの。いつものメイクの上に重ねれば、繊細なパールで、瞬時にリュクスな印象に。肌なじみがいいゴールド～ベージュのグラデはやりすぎ感なくナチュラルに仕上がるのも◎。

SONIA RYKIEL
ソニア リキエル

誰からも愛される品のいい美人フェイスに

エクスキーズ ノエル コフレ 8,190 円／ソニア リキエル　シルバーラメと偏光パール配合のパウダーが、内側から発光するような上品な輝きを演出。みずしく透明感のあるグロスで仕上げて、洗練された印象に。【セット内容】プードゥル ヴィザージュ 2009、グロッシー リップカラー 2009 002、オリジナルバニティポーチ

Too Faced
トゥフェイス

持っているだけで気分もアガる限定パレット

フレンチアンドファビュラス 4,830円／コスメ・デ・ボーテ　アイシャドウ6色とブロンザー2色の入ったボリューム満点のアイパレット。肌なじみがいい定番カラーからトレンドメイクに欠かせないポイントカラーまで、その日の気分やファッションに合わせてカラーをチョイス。カラフルなパッケージもキュートです♥

GIVENCHY
ジバンシイ

人気カラーがぎゅっとつまった優秀パレット

クリスマス メイクアップ パレット ヴォヤージュ 7,350円／パルファム ジバンシイ　アイシャドウ、リップ、フェイス パウダー、チーク、マスカラの人気カラーがインしてこの価格はお買い得！　これひとつでトレンドメイクが完成する、売り切れ必至の優秀パレット。大きめのミラーもメイク直しに重宝しそう！

ANNA SUI
アナ スイ

持っているだけで女子力がUPしそう♥

ハンドミラー アイカラー パレット 5,565円（左）、ハンドミラー リップカラー パレット 5,565円（右）／ともにアナ スイ コスメティックス　さっとバッグから出し、即メイク直しができるミラー型にひと目ぼれ！　パール配合で輝く目元が作れるアイカラーパレットと、ぷるぷるの口元を作るリップカラーパレット。

ESTĒE LAUDER
エスティ ローダー

これひとつでパーティーメイクは完璧！

グッド アズ ゴールド 2009 6,825円／エスティ ローダー　【セット内容】デラックス ピュア カラー アイシャドウ パレット、エスティ ローダー シグネチャー シマー パウダー、ピュア カラー リップスティック、ハイ グロス、ダブル ウェア ゼロ スマッジ マスカラ、ピュア カラー ネイル エナメル、パウダー ブラッシュ、バッグ

〝絶対買い！〞なス

慧慧网
vimee.net

プレゼントつき！ Happyコフレ

トレンドをぎゅっと凝縮したメイクコフレや、お得なスキンケアもの、うっとりボディケアまで、人気ブランドのクリスマスコフレは今年

SUQQU
スック

保湿＋マッサージのトータルケアを体験

スック 2009 クリスマス スキンケア キット 22,050円／SUQQU【セット内容】マスキュレイト マッサージ クリーム 200g（現品）、フェイス リフレッシャー 75㎖、リファインド フロウ ローション 20㎖、同 エマルジョン 40㎖、同 クリーム 7g、同 ストレッチ マスク(3枚)、オリジナルミラー

Jurlique
ジュリーク

人気のアイテムを現品サイズでじっくりお試し

ジュリーク ハーバル ギフト 25,200円／ジュリーク・ジャパン ハーバル バランシングジェルだけでも23,100円相当なのに、ミストとアイジェルの現品までついてこの価格はかなりお買い得。早い者勝ちなので急いで。【セット内容】ローズミスト バランシング 100㎖、ハーバル バランシングジェル 100㎖、ハーバルアイジェル 15㎖

NUXE
ニュクス

フラワーハニーの香りでうっとりお手入れ

レーブドミエル ノエル コフレ 9,975円／ブルーベル・ジャパン【セット内容】レーブドミエル マイルド フェイシャル クレンジング ジェル 200㎖（現品）、同 ウルトラ コンフォート クリーム 50g（現品）、同 フォンダント ボディスクラブ 15㎖、同 コンフォート ボディクリーム 15㎖、同 キャンドル 75g

IPSA
イプサ

肌質に合わせたキットで美肌ケア

冬のメタボライザーキット 6,300円〜／イプサ 肌質にぴったりの組み合わせでベーシックケアを試せるチャンス。3つ折りポーチは旅行にも活躍しそう！【セット内容】十数種類からお好きなメタボライザー125㎖とトライアルサイズ25㎖、洗顔フォーム 25g（2種から1品）、イプサ×アルティザン＆アーティスト コラボポーチ

憧れブランドのライン使いで肌磨き★

Skin care編 スキンケア

HITアイテムから、一度使ってみたかった憧れブランドまで、ライン使いしてみるチャンス！ じっくり試してうっとり美肌に♥

12/3 発売

CLINIQUE
クリニーク

PRESENT 1名

カサカサ肌を即効レスキュー ふっくらうるつや肌に♥

モイスチャー サージ ホリデー セット 8,400円／クリニーク ラボラトリーズ うるおったベビー肌に導くロングセラー、モイスチャー サージが、ラージサイズでイン。外出先でも保湿できるスプレーなど保湿ケアはこれでOK。

【セット内容】
モイスチャー サージ EX(現品) 49g、ターンアラウンド コンセントレート 15㎖、リペアウェア インテンシブ アイ クリーム 14g、モイスチャー サージ フェース スプレー 30㎖、スーパーバーム モイスチャライジング グロス #02、オリジナルポーチ

特別な夜はとっておきの香りをまとって

Fragrance編 フレグランス

今年は練り香水や、シリーズで使えるボディケアアイテムも続々登場。さりげなく香りを味方につけて、聖夜のヒロインに。

Dior
ディオール

12/1 発売

女度をグレードアップさせる エレガントな香り

ジャドール ホリディ コフレ 8,400円／パルファン・クリスチャン・ディオール オードゥ パルファンの現品サイズとボディミルクがセットに。しっかりした作りのリッチなゴールドポーチは、パーティーシーンに引っぱりだこ♥

【セット内容】
ジャドール オードゥ パルファン 30㎖
ジャドール ボディミルク 50㎖、ゴールドポーチ

Fragonard
フラゴナール

ほんのり香るさりげなさがおしゃれ上級者

フラゴナールハート 練り香水セット 5,250円／グローバル プロダクト プランニング クリーム状の練り香水は、肌にやさしく香りが長時間持続するのが特徴。6種の香りからその日の気分でチョイス♪【セット内容】フラゴナール、オーファンタスク、ミランダ、コンセルト、ベルドソレイユ、マンソンジュの6種の香り

YVES SAINT LAURENT
イヴ・サンローラン

華やかなフローラルの香りを全身で堪能♥

パリ クリスマス セット 12,600円／イヴ・サンローラン・ボーテ 人気の定番フレグランスの香りを、ラインで楽しめるぜいたくなキット。バスタイムもお気に入りの香りに思う存分浸りながら、気づけば気分も女度も急上昇。【セット内容】パリ オーデトワレ 75㎖、同 ボディーローション 75㎖、同 バス＆シャワージェル 75㎖

BURBERRY
バーバリー

毎年人気のテディベアが今年もお目見え！

バーバリー・ザ・ビートオードトワレ 50㎖ 7,980円／ブルーベル・ジャパン バーバリーのフレグランスを[illegible]購入すると、テディベアをプレゼント。ダッフルコートのフードの裏地はバーバリーチェックというおしゃれなベアは、コレクターもいる人気アイテム。数量限定なので、欲しいコは今すぐカウンターへ

vimee.net 慧美网

至福の香りに全身包まれて
極上のリラックスタイム

Body care ボディケア編

今年は各ブランドでボディケアものが続々。
キレイを作る自宅でのボディケアタイムは、
大好きな香りに包まれて心までリラックス♥

11/26 発売

PRESENT 2名

L'OCCITANE
ロクシタン

シアヴァニラの香るしっとりリッチな上質肌に
シアヴァニラ ボディクリーム 200㎖ 5,775円／ロクシタン ジャポン 肌を乾燥から守ってくれるシアバターをたっぷり配合したボディクリームに、今だけの限定の香りが登場。マダガスカル産のヴァニラでリッチに香りづけしたクリームは肌にのせるととろける感触ですばやく浸透。やわらかでうるおった理想の肌に導きます。

発売中

PRESENT 5名

comfort zone
コンフォートゾーン

甘くやさしいローズとバニラの香りに♥
トランキリティ ギフト キット バス＆ボディオイル 15,750円／コンフォートジャパン さらっとした使い心地のボディオイルが肌にうるおいを与え、思わずふれたくなるような、やわらか肌に整えます。【セット内容】トランキリティバス＆ボディオイル 200㎖(現品)、同 シャワークリーム 200㎖(現品)、オリジナルポーチ

11/28 発売

PRESENT 4名

SEXY GIRL
セクシーガール

甘〜いスイーツの香りに胸キュン♥
セクシーガール ハンド＆ボディ ホイップクリーム スイートショートケーキ 60g 1,320円 フィッツコーポレーション 香りのバリエが豊富なセクシーガールから、思わず食べたくなるようなショートケーキの香りのクリームが限定登場。スクワランを含んだクリームがさらっと肌になじみ、うるおったぷるぷる肌をキープ。

11/27 発売

PRESENT 1名

ORIGINS
オリジンズ

ホリデー気分を満たすラベンダー＆バニラの香り
トゥワイズ アズ カーム 3,800円 オリジンズ 懐かしく心を落ちつかせてくれるといわれる人気の香りのシリーズからクリスマス限定キットがお目見え。マッサージしながらボディスフレを使って、肌も心もリラックス。【セット内容】カームトゥ ユア センス ボディ クレンザー 100㎖、同 ボディスフレ 100㎖

11/27 発売

JO MALONE
ジョー・マローン

リュクスな6つの香りにうっとりセレブ気分
バス オイル コレクション 10,500円／ジョー・マローン 部屋に飾るだけでもおしゃれな6つの香りは、好みでミックスしてオリジナルの香りとして楽しむのも◎。【セット内容】アンバー＆ラベンダー、ナツメグ＆ジンジャー、グレープフルーツ、ライム、バジル＆マンダリンとポメグラネート ノアール、オレンジブロッサム

発売中

**乙女気分を満たす
完売必至の本命コフレ**

バス＆ボディ コレクション 6,300円／ジルスチュアート ビューティ ほんのり甘いフローラルブーケの香りのシャワージェルやボディスクラブなど、心も体もハッピーにさせるアイテムがぎゅっとつまったプレミアムコフレ。

JILL STUART
ジルスチュアート

vimee.net 慧美网

【セット内容】
バス＆ボディ オイル 85㎖、ボディ クリーム 50g、シャワージェル 85㎖、シュガー ボディスクラブ 100g、バスパフ、ポーチ

11月下旬 発売

Chloé
クロエ

即完売になった幻のキットが再登場！
クロエ エッセンシャル セット 13,650円／コティ・プレステージ・ジャパン オードパルファムの現品と、ボディローションのミニサイズがセットに。クロエのパウダリーローズの香りを存分に楽しめるキットです！【セット内容】クロエ オードパルファム 75㎖、同 ミニチュア 5㎖、同 ボディローション ミニチュア 30㎖

12月上旬 発売

SABON
サボン

ローズの香りに酔いしれるバスタイム
SABON バスオイル 2,800円／SABON Japan 芸能人や美容セレブにもファンの多いサボンから、ローズの香りを存分に楽しめるバスオイルがお目見え。植物由来のオイルが[illegible]なので、肌にやさしく、お風呂上がりもほんのりローズの香る[illegible]とり肌をキープしてくれ[illegible]香りに女[illegible]♥

19page.com

いヘア別「冬髪レッドカーペット」
トールとミニィー★着こなしバランス講座
カバーガールは梨花さん
(ミーナ)
19page.com
mina
特別付録
好評発売中!
裏はチャームプリント♪
もう、ミニ丈なんてコワくない!
NO転写プリント
トBAG
真冬のシーン別SNAP
上戸彩／戸田恵梨香／臼田あさみ…and more
はじめての♥ティファニー
冬LOVEシーンはCOACHと一緒
連続企画!
気の100日間
イエット vol.2
の人生と体重変えます!
運命のデニム探しツアー START!
mina shop通販
スーパー読モ×人気ブランドコラボ
"使えるワンピ"できました!
一番可愛く見えるのは
引き算メイク」
12月のヘア・メイク・ネイル Diary
この冬はロンドンgirlが気分です♪
も聞けない
ギモン"
急リサーチ
キレイになるアンダーウエア
恋を呼ぶ♥LOVEフレグランス
お守り的!
"HAPPY財布&手帳"カタログ
お風呂美容
「この5着」で
冬おしゃれは
のりきれる!
just 5 clothes
慧美网
vimee.net
2010 January 1
特別定価650yen
ロープラリッチな
大本命アウター100

19page.com
慧美网
vimee.net

「いまの彼と、このままつきあっていいの?」の答えがわかる!

大好評『あなたの天職がわかる 16の性格』の著者、待望の続編。

あなたは、自分の性格を
どのようにとらえていますか。
外向的? 内向的? 考え込むタイプ?
感情で判断するタイプ?——
スイスの偉大な心理学者
ユングの考え方をもとに、本書は
あなたの性格と、あなたとピッタリな
性格の人をずばり教えます。
人間関係は好転、恋人との
つらい状況も必ず乗り越えられる!

あなたにぴったりの相手がわかる16の性格

ポール・D・ティーガー
バーバラ・バロン・ティーガー
栗木さつき 訳

●定価:1575円 978-4-07-266809-2

この香りが、私のミカタ。

ストレスに効く。恋に効く。

アロマお守り手帳

アロマのエッセンシャルオイル7本を
組み合わせるだけで、香りがあなたに
癒しをもたらします。恋に効くレシピも。

原千芙美 監修 ●定価:1365円 978-4-07-269601-9

夢で自己管理するのが女子は新ジョーシキ♥

夢解き手帖

ひとりでできるドリームセラピー

ドキッとする夢を見たとき、
それは、何を暗示してるんだろう?
女のコの夢分析ダイアリーでチェック!

●定価:1050円 978-4-07-269989-8

2つの石の組み合わせで運気UP!

1時間で作れるパワーストーン・アクセサリー

神秘の力をもつパワーストーンがいつも
あなたの身についているように、2つの
石で作れる手軽なアクセの作り方を紹介。

岡田由佳子 監修 ●定価:1260円 978-4-07-969038-3

幸せをつかむ方法、教えます。

恋愛も仕事もお金も
夢も思いのまま!

5心(ごしん)バランス マインドセラピー

だれだって幸運をつかみたい。
その方法は意外にカンタン。
だれの心のなかにもある
「喜・思・悲・恐・怒」の
5つのバランスを整えれば
お金が貯まる! 望みがかなう!
幸せになる!

話題の本

こぶち とおる

●定価:1575円 978-4-07-268062-9

主婦の友社 www.shufunotomo.co.jp ★表示の定価はすべて消費税(5%)が含まれています。★書名コード(ISBN)を付記しました。ご注文等にご利用ください。

■主婦の友社コールセンター 書店様ご注文・お問い合わせ ☎049-259-1122 / 書店ご不便の場合の読者様窓口 ☎049-259-1236

19page.com
慧美网 vimeo.net

までに美BODYを捜査せよ！
Sweets編

プリ♥クラ内でも愛用者の多い「プチシェイク」。秘密はやっぱりおいしさ！さらに今回は要望の多かった「スイーツ風味」が新登場★

リピーター続出で
950万個も
突破したんだって！
※オルビス総売上個数
（1998年以降の販売実績）

女のコが大好きなスイーツ風味が新登場♥

大場麻里奈さん
神戸女学院大学3回生
パープルそでシフォンニット 15,750円／レッセ・パッセ

New
フランボワーズショコラ風味
商品番号　4433

1食分 165 kcal

濃厚なチョコレート風味に、ちょっぴり酸味のあるフランボワーズが決め手。
美容成分：カカオ抽出物配合

新部宏美さん
日本女子大学3年
ダイエット中なのにチョコレートが食べられるなんてスゴイうれしい！　これならストレスもたまらずに続けられそう♪

コレ欲しい！

レースワンピース 8,295円／ROJITA渋谷109店　パール×ゴールドクロスネックレス1,575円／セシルマクビー

New
レアチーズケーキ風味
商品番号　4434

1食分 161 kcal

レアチーズケーキのまろやかな口あたりと、レモンピールの上品な風味でぜいたく気分に。
美容成分：ツバキ種子エキス配合

捜査報告書

フルーツのイメージが強いプチシェイクにスイーツ風味が登場!? 甘くっておなかにたまるのに低カロリーだなんてスゴすぎ！　これはブームの予感がするわね。

大場麻里奈さん
神戸女学院大学3回生

Ray限定先行発売　新味2箱セットでトッピングパフプレゼント！

プチシェイク新味2箱セット
（フランボワーズショコラ風味・レアチーズケーキ風味）×各1箱
特別品番 4872
通常価格 各1,470円×2箱＝2,940円
Ray限定先行特価 2,730円
※2009年12月31日までの期間限定です。
※必ず特別品番でお申し込みください。
※特別セット販売のため、セット内容の交換はご容赦ください。
※パソコン・携帯電話からお申し込みの際は「商品番号から注文」ページよりお申し込みください。
※トッピングパフは数量限定です。
在庫がなくなり次第、終了させていただきます。

まるでパフェを食べているみたい！
「五穀ワッフルパフ」「コーンパフ」「コーンフレーク」の3つがミックスされたサクサクのパフで、満腹感もアップ！
※トッピングパフ35g（約7食分）：1食あたり5gを目安に混ぜてお召し上がりください。5gあたり19kcalです。

1味からでもOK！
プチシェイク（フランボワーズショコラ風味・レアチーズケーキ風味）
各1箱（各100g×7袋）
Ray限定先行特価 各1,365円
（※1/1より通常価格 各1,470円）
※パソコン・携帯電話からお申し込みの際は「商品番号から注文」ページよりお申し込みください。

コレ欲しい！

山口紗代子さん
神戸女学院大学3回生
チーズ大好きな私としては「レアチーズケーキ風味」は要チェック！　レモンピールのさわやかな香りが食欲をそそります。

ピンクミックスニット 7,245円／REVROSSA CLARITY　ゴールドネックレス990円／クレアーズ渋谷宇田川町店

プチシェイクが人気の理由

人気の理由1　プチシェイクと牛乳を混ぜるだけ
作り方はとっても簡単。プチシェイクと牛乳100㎖を入れてスプーンで混ぜるだけ。とろっとぷるぷるな食感に！

牛乳を入れて軽く混ぜるだけ。
シェイクは冷蔵庫で冷やすとぷるぷるに。

人気の理由2　3食のうち1食をおきかえるだけ
オルビスのダイエットは、1日の食事のどれか1食をプチシェイクにおきかえるだけ。あとの2食は好きなものを食べてOK！これでカロリーコントロールができちゃう。

プチシェイク約150kcalにおきかえると
いつもの夕食 約900kcal
約750kcalダウン！

人気の理由3　全10味はどれも本格的なおいしさ
新登場のスイーツ2味は、本物のケーキのような奥深い味。フルーツ味は、厳選されたフルーツ使用で、まさにデザート級！

人気の理由4　栄養バランスも考えられている！
ダイエット中って栄養が偏りがち……。プチシェイク1食分には、不足しがちな鉄分や食物繊維もバランスよく入っているの。

食物繊維　レタス約1.4玉分
鉄分　ほうれん草約2.6束分
※五訂増補日本食品標準成分表より
レタス1玉約300g、ほうれん草（ゆで）約150g

人気の理由5　今なら1食あたり195円お財布に◎♪
1食あたり195円！
「お金をかけずダイエット」がプチシェイクの最大の魅力♥　1食あたり195円なので、長期間のダイエットもおまかせ。

定番のフルーツ味は果肉がたっぷり★

指令1 ラクしてヤセる？

クリスマスになれる方法

1食分 147 kcal

人気No.2

まろやかバナナ味

商品番号 4389

本格的なバナナの風味と香りで、本格派デザートみたい／満腹感もばっちり。

美容成分：ローズヒップ抽出物配合

捜査報告書

プチシェイクってフルーツ味だけで8味もあるんだ／ ということは、毎日違う味にチェンジできて、飽きずに長〜く続けられるってこと。日替わりで楽しめるのね♥

大場麻里奈さん 神戸女学院大学3回生

おすすめ 1食分 144 kcal

マスカット&アロエ味

商品番号 4423

ヘルシーなアロエのぷるぷる果肉入りで、マスカットの香りがさわやか／

美容成分：カミツレエキス配合

人気No.1 1食分 145 kcal

フレッシュストロベリー味

商品番号 4383

ほんのり酸味のあるイチゴと、ぷるんとした口あたりでダントツ人気／

美容成分：ローズマリー抽出物配合

黒坂優香子さん 大妻女子大学2年

ふんわり甘い香りの「まろやかバナナ味」が一番大好き♪ ほのかに甘くておなかにもたまるし、絶対おすすめです／

伊藤友里さん 立教大学4年

フルーツ大好きな私は、どれも食べてみたい味ばかり♥ 人気No.1の「フレッシュストロベリー味」は、絶対においしいはず／

コレ欲しい／

イエロー花柄ワンピース7,980円／REVROSSA CLARITY

グレー千鳥格子ワンピース6,930円／セシルマクビー

フルーツ味は全部で8種類！

プチシェイク

各1箱（各100g×7袋）

新味発売特価
各1,365円

（※1/1より通常価格 各1,470円）

※特価期間は11月26日〜12月31日までです。
※11月25日までのご注文は通常価格になります。

19page.com

Fruit編

ミックスベリー味

商品番号 4388

ブルーベリー、ラズベリーなど複数のベリーを絶妙にブレンド。大人向けの味／

美容成分：ブドウポリフェノール配合

1食分 151 kcal

みつりんご味

商品番号 4385

まろやかでやさしい飲み心地。すりおろし果肉も入っていて朝食がわりにおすすめ♥

美容成分：りんごポリフェノール配合

1食分 147 kcal

オレンジシトラス味

商品番号 4384

酸味の効いたすっきりとした飲み心地。果汁がたっぷりで、フルーツ感が満喫できる。

美容成分：柚子エキス配合

1食分 149 kcal

ミックスピーチ味

商品番号 4386

ぷるんとした口あたりとほのかな甘みで、幅広い人気。毎日飲んでも飽きないのもQ。

美容成分：ローヤルゼリー配合

1食分 149 kcal

vimee.net

パイン&マンゴー味

商品番号 4387

パイナップル×マンゴーで、トロピカル気分♪ それぞれの味がしっかりしてて美味。

美容成分：コラーゲン配合

1食分 157 kcal

愛用中！

川◯彩さん 駒澤大学4年

なんといっても「みつりんご味」がおすすめ／ 自然でほのかな甘みだから、甘すぎるのが苦手な私にはぴったりなの♥

グリーン×イエロードットカーディガン6,195円／min plume渋谷109店
ゴールド2連ネックレス1,890円
セシルマクビー

※牛乳はついておりませんので別にご用意ください。
※1食分のエネルギーは10品とも牛乳100ml（約69kcal）を含みます。
※体脂肪1kgは約7200kcalに相当。
※1カ月に体重の5％未満の減量がリバウンドしにくいダイエットといわれています。
※やせ方には個人差があります。

平有紀子さん 大妻女子大学3年

「ミックスピーチ味」と「ミックスベリー味」をチェック／ どっちも私が好きなフルーツだし、見た目も香りもおいしそう♪

コレ欲しい！

ピンクレースワンピース8,295円、白×黒ロングネックレス 参考商品／ともにROJITA渋谷109店

ニキビのないつるつる肌になれる方法を捜査せよ！

「大人ニキビ」に悩める
プリ♥クラから圧倒的支持！
ニキビを予防しながら
乾燥も防げちゃう
「クリアシリーズ」の秘密！

私のニキビが減ったワケ　プリ♥クラが再現

「クリアシリーズ」ってどうして そんなに人気なの？

Hunter's EYE 「クリアスムース成分」でゴワついた角層をやわらかく！

「クリアスムース成分※」が、ゴワつきがちな角層をケア。毛穴の詰まりを防いで、大人ニキビやニキビ跡を予防します。

うるおいプラス ニキビケア！

※酵母エキス

Hunter's EYE 薬用成分※1と和漢植物エキス※2を配合

「クリアシリーズ」は、薬用成分と4種の和漢植物エキスでうるおいたっぷり。不足しがちなうるおいをしっかり補給して、ニキビを予防。しっとり肌に仕上げてくれる♪

4種の和漢植物エキス

※1 グリチルリチン酸ジカリウム　※2 保湿成分

19page.com

すでに2000万本を突破している人気シリーズなんだよ！
※オルビス総売上個数（1996年以降の販売実績）

新部宏美さん
日本女子大学3年

STEP 1
洗顔料
クリアウォッシュ

ニキビの原因となる古い角質や毛穴の汚れをモコモコの泡ですっきりオフ。ニキビを気にせずさっぱり洗える！

120g
商品番号 9820
1,365円

STEP 2
薬用化粧水
クリアローション

みずみずしい使用感で、ニキビと乾燥を同時にケアする薬用化粧水。100%オイルカットだから、肌への負担も少なくてすむ！

各180mℓ［医薬部外品］
商品番号 9821 L（さっぱり）タイプ
商品番号 9823 M（しっとり）タイプ
各1,575円

STEP 3
薬用保湿液
クリアモイスチャー

うるおいのベールが肌にすきまなく密着。化粧水の浸透を高めながら、乾燥しにくい肌に整える。メイク下地にもOK！

各50g［医薬部外品］
商品番号 9825 L（さっぱり）タイプ
商品番号 9827 M（しっとり）タイプ
各1,785円

約3週間実感できるお得なミニセットから！

プリ♥クラ内でも「ミニセットはお泊まりに便利」と評判。約3週間試せてポーチつきで、この価格なら超お買い得です！

クリアミニセット
商品番号 9829 L（さっぱり）タイプ
商品番号 9830 M（しっとり）タイプ
各1,680円
各セット内容：ウォッシュ20g、ローション40mℓ［医薬部外品］、モイスチャー14g［医薬部外品］、ポーチつき。

愛用中！
平有紀子さん
大妻女子大学3年
ニキビができやすいタイプだから、もう「クリアシリーズ」は手放せない。旅行やお泊まりは、ポーチも一緒です♪

コレ欲しい！
伊藤友里さん
立教大学4年
ニキビ肌用スキンケアってどのブランドがいいのか迷ってたんだけど、「クリアシリーズ」ってよさそう！使ってみたい♥

捜査報告書

大事なときに限ってできちゃう大人ニキビ！しかも頑固……。そんな悩める肌トラブルにぴったりなスキンケアがあるらしい。その名も「クリアシリーズ」!?

山口紗代子さん
神戸女学院大学3回生

新部宏美さん
日本女子大学3年

※クリアシリーズは、ニキビ・肌荒れを防ぎ、すこやかな肌を保ちます。
※ノンコメドジェニックテスト済
（すべての人にコメド＝ニキビのもとができないというわけではありません）

メイク中だってボディだってしっかりニキビケア！

スキンケアだけじゃなく、いつでもどこでもニキビケアできるアイテムが人気。コレで全身すべすべに♥

カバー＆ケア
ニキビを隠しながらケアまでできる
ニキビ肌用コンシーラー

ニキビやニキビ跡など、気になる部分にちょんちょんっと塗るだけの優秀コンシーラー。薬用成分も入っているので、メイク中だってニキビケアができる☆

アクネスポッツコンシーラー

12g［医薬部外品］
商品番号 9163
1,260円

ボディ用
気になる背中やデコルテのニキビに
ボディローション

顔だけでなく体だってニキビケアするのが当然！　背中やデコルテにできるポツポツニキビは、意外と見られているもの。スプレータイプのローションで簡単ケアを。

クリアボディローション

215mℓ［医薬部外品］
商品番号 9437
1,365円

黒坂優香子さん
大妻女子大学2年
胸元のあいた服を着るときにニキビが目立つのがイヤで使い始めました。おかげで今は、なめらか肌をキープしてます♥

逆さにしても使えるから、届きにくい背中だってラクラクケア。お風呂上がりにシュッとするだけで、スベスベボディに！

vimee.net

指令3 2ステップでキメ美肌

キメの細かい透明肌になれる方法を捜査せよ！

Rayでも自慢の美肌を披露しているプリ♥クラたちも愛用！　しっとり保湿もできる日焼け止めと、ふわ軽ファンデーションが、美肌の秘密でした！

山口紗代子さん
神戸女学院大学3回生

使用色：リキッドルージュ　商品番号8487 フェアリーピンク　ベストセラー特価1,155円(※2/1より通常価格 1,260円)、チークカラー　商品番号8297　レッド 11月だけの特別価格903円(※12/1より通常価格 1,008円)
※リキッドルージュの特価期間は2009年11月26日～2010年1月31日までとなります。
※11月25日までのご注文は通常価格となります。

黒坂優香子さん
大妻女子大学2年

使用色：リキッドルージュ　商品番号8486 ローズティアラ　ベストセラー特価1,155円(※2/1より通常価格1,260円)、チークカラー　商品番号8296　ローズ 11月だけの特別価格903円(※12/1より通常価格1,008円)
※リキッドルージュの特価期間は2009年11月26日～2010年1月31日までとなります。※11月25日までのご注文は通常価格となります。

捜査報告書

黒坂優香子さん 大妻女子大学2年
伊藤友里さん 立教大学4年

え、すでにみんな使っていたの!?　この**日焼け止めとファンデーション**。時間をかけずに美肌が手に入るなんて、**絶対見逃せない！**　早速使ってみるしかないわね。

UVケアとファンデーションの2ステップで見事に透輝肌が完成！

日焼け止めで化粧下地＆保湿、機能派ファンデーションでふんわり肌。この2アイテムで、美肌をゲット☆

使い方は、スポンジでササッと塗るだけ。仕上がりは、表面はサラリ、さわるとしっとりの好感触。手放せなくなりそう！

別売りケース
商品番号　9988
735円

SPF34 PA++

UVケア
下地
保湿

リピータ続出の優秀日焼け止め

少量を顔全体になじませるだけ。クリームタイプだからのびもよく、肌にしっとりなじむ！

シフォンベールファンデーションリフィル

(専用パフ付)　全6色／8g

各1,785円

軽さ×保湿効果で年中使えるすぐれもの！

リキッドのカバー力とパウダーの手軽さを両立したファンデーション。ナチュラルなつけ心地と、しっとり仕上がりで、これからの季節に活躍すること間違いなし！

色名	ピンクナチュラル02 くすみが気になる肌に	ナチュラル01 色白の肌に	ナチュラル02 平均的な肌色に（使用色）	ナチュラル03 自然で健康的な肌色に	ベージュナチュラル01 色白で黄色みのある肌に	ベージュナチュラル02 やや黄色みのある肌に
商品番号	8800	8801	8302	8803	8804	8805

黒坂優香子さん
大妻女子大学2年
日焼け止めは、色つきで肌浮きしないから、本当に便利。コレだけでも毛穴や色ムラが隠れるの。乾燥しないのもイイ！

私も愛用中！

サンスクリーン®オンフェイス

35g

商品番号　9786

ベストセラー感謝価格
945円

※1/1より通常価格 1,008円
※特価期間は11月26日～12月31日までです。
※11月25日までのご注文は通常価格となります。

ほんのり色づいて1本でも美ベースが完成

年中UVケアはもはや常識！　肌なじみのいいベージュ色でファンデーションとの相性もいいから、リピーターが続出！

オフだって手を抜かない！

ぬれた手でも使えてヌルヌルしない！

クレンジングリキッド

商品番号　9166

1,407円

100%オイルカットのクレンジングで、洗い上がりはすっきりスベスベ。

大場麻里奈さん
神戸女学院大学3回生
ばっちりメイクやマスカラも一度ですっきり落ちるの。オイルを使っていないから、すっきり洗い流せるのもイイ！

私も愛用中！

指令4 隠しアイテム発見！

プラス1でもっと美ベースになれる方法を捜査せよ！

毛穴、クマ、テカリ、赤みなど……気になる肌悩みもオルビスにおまかせ！
ファンデーション前に使うだけで、仕上がりが断然違います☆

小鼻やほおなど、毛穴の開きや黒ずみが目立つ部分に、ちょんちょんっとなじませるだけ。肌に溶け込むようになじむ。

コレにおまかせ

ベージュカラーで毛穴を自然に隠す！

スムースマットベース

12g

商品番号 9791

ベストセラー感謝価格
1,155円

（※1/1より通常価格1,260円）

※特価期間は11月26日～12月31日までです。

※11月25日までのご注文は通常価格となります。

ひと塗りで目立つ毛穴が消えた！

毛穴の影を乱反射して目立たなくさせ、一瞬で肌になじみます。次に使うファンデーションのノリもばっちり！

捜査報告書

女子たるもの、肌コンディションのトラブルはイヤ！　そんな悩みまで**オルビスはケアしてくれる**んですって!?　どれも**常備しておきたい**ものばかりね。

川本彩さん
駒澤大学4年

素肌

仕上がり

新部宏美さん
日本女子大学3年

ファンデ前に小鼻とほおにほんのりつけるだけで、ファンデの仕上がりが格段にアップします。テカリもバッチリ防いで気になりません！

私も愛用中！

ボツボツ毛穴も黒ずみもまとめてカバー

開きや黒ずみが目立っていた、小鼻のまわり。「スムースマットベース」を少量つけるだけで、均一でなめらかな肌に。テカリやベタつきもなくなってサラサラマットに。

お悩み

小鼻やほおのブツブツ毛穴…

お悩み

ほおの赤みやニキビ跡の赤み…

カラー&ニュアンスベース

商品番号　9737

ミントグリーン

30g **1,260円**

広範囲の赤みにはグリーンのベース

ほおに広範囲に広がる赤み。子供っぽく見えてイヤ！　そんな悩みには、グリーンのベースが活躍！　赤みを隠しながら自然に。均一で色ムラのない肌色に。

コレにおまかせ

素肌

仕上がり

あざやかなグリーンも肌になじませると不思議と色が消えて、明るく整える。

平古紀子さん
大妻女子大学3年

私も愛用中！

ほおが赤いせいで、メイクもキレイに仕上がらないし困っていました。コレに出会ってから、下地はずーっと変えてません！

ムラのある赤いほおもなめらかに！

メイクの邪魔をする赤みも、グリーンのベースを塗るだけですっきり冴え肌に。ワンランク明るくなって、キレイなスッピンのよう。

お悩み

ベタベタするTゾーンのテカリ…

Tゾーンコントロール

28mℓ

商品番号　9354

1,155円

皮脂や汗を瞬時に吸収

化粧水のようなサラサラとしたテクスチャーで、ベタつきやテカリをしっかりおさえる。少量で皮脂をおさえられるから、メイクの上からも使えて便利！

コレにおまかせ

素肌

仕上がり

Tゾーンなどのテカリが目立つ部分に、少量つけるだけ。メイク直しにも○。

里坂優香子さん
大妻女子大学2年

私も愛用中！

あぶらとり紙より簡単で、あっという間にテカリが消えるのが素晴らしい！　ほんのちょっとの量でサラサラな仕上がりに★

流行のセミマット肌にチェンジ！

時間がたつとどうしても出てきてしまう、テカリや皮脂。ほんのひと塗りで、マットなサラサラ肌に！

お悩み

ファンデーションでも消えない目のクマ…

アイゾーンブライトベール

商品番号　9769

1,260円

頑固なクマにはオレンジベース！

青かったり茶色くなったり……。ファンデーションではなかなか隠せない「クマ」。コレは、クマ用のコンシーラー。影部分が明るくなり、透明感もプラス。

コレにおまかせ

素肌

仕上がり

チップで塗って、指で軽くなじませるだけ。顔のトーンもアップする♪

伊藤友里さん
立教大学4年

私も愛用中！

下まぶたメイクをするときに気になっていたクマ。コレのおかげで「元気そう」「肌色が明るくなった」っていわれるように！

黒っぽいクマが明るく晴れやかに

影が落ちてくぼんで見える下まぶたが、こんなに晴れやかに！　明るさや透明感が出て、流行の下まぶたメイクも映える目元に。

19page.com

指令5 優秀リップはどれだ？

クリスマスを制覇するリップメイクを捜査せよ！

「色づきもいいし、ツヤもばっちり！」
そんなプリ♥クラのハートを射止めた口紅で、
クリスマスメイクを華やかに彩って！

捜査報告書

オルビスはメイクものも大人気なんですって!? 知らなかった〜。**仕上がりがキレイ**なのはもちろん、**肌にやさしい成分**を使っているっていうのもうれしいね☆

平有紀子さん
大妻女子大学3年

華やか度をアップさせるピンクが主役♥♥

ベージュファーコート 20,790円／セシルマクビー フープピアス 690円／クレアーズ渋谷宇田川町店 リング／スタイリスト私物

使ったのはコレ

リキッドルージュ 商品番号8487 フェアリーピンク ベストセラー特価1,155円(※2/1より通常価格 1,260円)、チークカラー 商品番号8295 ピンク 11月だけの特別価格903円(※12/1より通常価格1,008円)、プリズムオンアイカラー 商品番号8534 パープルバリエーション 2,100円、パウダーアイブロー 商品番号8529 ライトブラウン 798円、ロングラッシュマスカラ 商品番号8586 ベストセラー特価1,113円(※1/1より通常価格1,218円)

※ベストセラー特価は11月26日より適用となります。※11月25日までのご注文は通常価格となります。

リップとチークをチェンジ！

上品なローズでちょっぴり大人顔♪

チェックワンピース 6,930円、ネックレス 2,310円／ともにセシルマクビー ベレー帽 3,675円／LD prime

使ったのはコレ

リキッドルージュ 商品番号8486 ローズティアラ ベストセラー特価1,155円(※2/1より通常価格1,260円)、チークカラー 商品番号8296 ローズ 11月だけの特別価格903円(※12/1より通常価格1,008円)
※リキッドルージュの特価期間は、2009年11月26日〜2010年1月31日までです。
※11月25日までのご注文は通常価格となります。

リップとチークをチェンジ！

シフォンワンピース 11,550円／BE RADIANCE リボンカチューシャ 1,995円／DELYLE

ベージュメイクが好感度をアップ！

平有紀子さんがシーンに合わせて3変化！

チークとリップを変えるだけで、
こんなにも印象チェンジ！
シーンに合わせて使い分けちゃおう♥

使ったのはコレ

リキッドルージュ 商品番号8488 ハニーベージュ ベストセラー特価 1,155円(※2/1より通常価格 1,260円)、チークカラー 商品番号8299 シナモン 11月だけの特別価格903円(※12/1より通常価格1,008円)

※リキッドルージュの特価期間は、2009年11月26日〜2010年1月31日までです。
※11月25日までのご注文は通常価格となります。

私も愛用中！

新部宏美さん
日本女子大学3年
口紅とグロスの機能を両方持っている感じ。色を変えるだけで、きちんとメイクにもカジュアルメイクにもなる！

私も愛用中

大場麻里奈さん
神戸女学院大学3回生
上品なツヤ感と、発色の具合が私好み♥ キュートな「フェアリーピンク」は、どんなメイクにも似合うので愛用中！

リキッドルージュ

ベストセラー特価 各1,155円
(※ 2/1 より通常価格 各 1,260 円)
※特価期間は2009年11月26日〜2010年1月31日までです。
※11月25日までのご注文は通常価格となります。

濃密なツヤリップで立体唇が完成！
色づきもよくぷるんとうるおう保湿リップ、全5色！

商品番号	商品番号	商品番号	商品番号	商品番号
★ 8485	★ 8486	★ 8487	★ 8488	8489
カクテルレッド	ローズティアラ	フェアリーピンク	ハニーベージュ	シナモンベージュ

★…パール配合

【個人情報の取り扱いについて】
オルビス株式会社では、「オルビスの個人情報保護方針」に従い、お客様の個人情報を以下のようにお取り扱いさせていただきます。
1.ご注文の際にお伺いした、お名前、性別、ご住所、ご注文商品、お支払い方法等の情報をお客様の個人情報として厳重にお取り扱いさせていただきます。
2.お客様の個人情報を下記の目的以外に利用することはありません。
①ご注文商品のお届けやお問い合わせ回答、アフターサービスなどを提供する場合②オルビスの商品やサービス情報、店舗からのお知らせ、お客様に有益と思われる情報をお届けする場合③商品開発やサービス向上のための統計データとする場合④商品企画や情報誌誌面などの向上のためにアンケートを実施する場合。
3.個人情報の[illegible]は任意[illegible]が、個人情報の一部をご提供いただけない場合は、お客様からのご注文等に[illegible]
4.オルビスは、お預かりした個人情報を[illegible]場合を除き、第三者へ提供、取り扱いを委託することはありません。
①お客様の事前の承諾、同意を得た場合[illegible]において[illegible]明示した利用目的の達成に必要な範囲で個人情報の取り扱いを委託する場合③法令の定めにより提供を求められた場合。
5.お客様ご自身の個人情報の開示、事実に反する内容の訂正、利用目的の通知、利用及び第三者提供の[illegible]には、速やかに対応いたしますので、窓口までお問い合わせください。[illegible]をご覧ください。
【個人情報に関するお問い合わせ窓口】
オルビス株式会社個人情報についてのお問い合わせ窓口
無料電話：0120-080-270(午前9時より午後5時まで 土・日・祝を除く)
個人情報保護管理者 オルビス株式会社コーポレート部長

サービスも大充実！

1 30日以内なら返品・交換OK
注文受付後30日以内なら、使用後でも返品＆交換が可能！ さらに返送料はオルビスが負担。スキンケアなど、すぐには結果が出ないものもじっくりお試しできるね。

2 ほぼすべての商品にサンプルつき！
オルビス初回購入者なら注文したものと同じ商品のサンプルを、2回目以降なら希望の商品のサンプルがもらえるよ！（※一部サンプルのない商品もあります）

3 全国どこでも送料無料！
オルビスでは全国どこでも送料無料。1品の注文からでもOKなんだよ！ さらに配達日や時間帯も指定OK。注文から2日以内に到着するのもうれしいね♥(※お届け地域により一部例外がございます)

4 支払い方法も選べる！
支払い方法は3通り。①郵便振替、コンビニ振込②代金引換(※ご注文金額が合計で税抜5,000円以上の場合)③クレジットカード(※電話注文のみ)。手数料はすべてオルビス負担。自分の都合に合わせて選べるなんて便利！

オーダー方法も自由！

1 パソコンで24時間注文！
http://www.orbis.co.jp/9960
※パソコンからご利用の場合は末尾の「9960」まで必ずご入力ください。

2 携帯電話からもラクラク注文！
http://orbis.jp/9960
※携帯電話からご利用の場合は末尾の「9960」までご入力ください。
携帯コードから簡単アクセス
※機種によりご利用できない場合があります。

3 無料電話で今すぐ注文！
0120・050・050
※受付時間：月〜金9時〜21時(土・日・祝日は19時まで)
※「Ray No.9960を見た」と伝えて。

4 左の専用ハガキをポストへ！
※切手は不要です。

慧美
vimee.net
19page.com

Ray読者限定！

オルビス初回購入者全員にフェイスエッセンスマスクプレゼ

人気のうるおいマスクがたっぷり3枚ももらえちゃう！

1枚に美容液が20mℓもしみ込んだぜいたくマスク！ うるおいとハリをプラス。5分間で砂漠肌もぷるぷるに！ 乾燥の季節にうれしいアイテムです。

山口紗代子さん
神戸女学院大学3回生
1枚に美容液が20mℓも入っているなんてスゴすぎ！ 乾燥しがちなこれからのシーズンにぴったりのマスクだね★

川本彩さん
駒澤大学4年
大事な日の前夜はシートマスクをするのがマイルール。たっぷりうるおうマスクが3枚ももらえるなんてうれしい♥

非売品

2009年12月1日からスタート！

オルビス初回購入割引キャンペーン

お買い上げ金額 3,000円(税抜)以上で 700円OFF！
お買い上げ金額 2,000円(税抜)以上で 300円OFF！

※300円OFF・
2,000円〜2,9
※割引有効期
2010年1月3
※割引キャン
初めてご利用
※初回購入特
をご入力もし
対象とさせて
※通信販売専

黒坂優香子さんの欲しいモノは 人気アイテムセット！

WANT!

クリアミニセット
商品番号 9830
M（しっとり）タイプ
1,680円

サンスクリーン® オンフェイス
商品番号 9786
ベストセラー感謝価格 945円
(※1/1より通常価格1,008円)

クレンジングリキッド
商品番号 9166
1,407円

= 3点合計 4,032円

オルビス初回購入なら700円割引！(※税抜総額より割引)

3,297円！

伊藤友里さんの欲しいモノは 美ベースセット！

WANT!

シフォンベール ファンデーション リフィル
ナチュラル02
商品番号 8802
1,785円

別売りケース
商品番号 9988
735円

サンスクリーン® オンフェイス
商品番号 9786
ベストセラー感謝価格 945円
(※1/1より通常価格1,008円)

=3点合計 3,465円

オルビス初回購入なら700円割引！(※税抜総額より割引)

2,730円！

新部宏美さんの欲しいモ プチシェイク スイ

＋
今だけ！トッピン パフプレゼント中

プチシェイク新味2箱セット
(フランボワーズショコラ風味・レア
×各1箱
特別品番 4872
※2009年12月31日までの期間限定で

Ray 限定先行特価 2
(※通常価格各1,470円×2箱

オルビス初回購入なら300円割引！(※税抜総額より割引)

2,415円

番外編

話題のスイーツ系プチシェイクをプリ♥クラが

ど。

大場麻里奈さん(以下大場)　それが、今回「フランボワーズショコラ風味」と「レアチーズケーキ風味」っていうスイーツ系の2味が加わったんだ。

伊藤友里さん(以下伊藤)　どれどれ、早速味見。あ、おいし〜♪

山口　たしかにおいしいね！ ってコレ、本当にダイエットフード!? コンビニやケーキ屋さんで売ってるスイーツみたい。

大場　これで低カロリーなんだから、やっぱりオルビスってスゴイよね。私は「フランボワーズショコラ風味」がお気に入り♥ チョコの甘さと、フランボワーズの酸味のバランスがすごくいい！ 大人向けの味といえるかも。

山口　「レアチーズケーキ風味」も、かなり本格的。チーズの風味があるし、ぷるんぷるんの食感もおいしい♪

伊藤　ダイエット中って、絶対に甘いものが食べたくなるでしょ？ それを「我慢しなきゃいけない」と思うから、長続きせずに挫折しちゃう……。その点このシェイクなら、「甘いものを食べてる」っていう満足感があるから、ストレスもたまらなそう♥

山口　たしかに！ これなら成功できるかも。

大場　本当においしいから、まずはみんなに食べてみてほしいね〜！

お気に入りの雑貨と一緒の心地いい暮らしを提案するライフスタイルマガジン！

11月、2月、5月、8月発売　**No.104**

雑貨カタログ

冬号 2009 Winter
特別定価 1200 円(税込み)

特集

大切な人へ、想いを贈るギフト

Part 1　あの人へ贈りたい とっておきギフト
Part 2　D&DEPARTMENT が提案する
「自分のふるさとを贈る」
Part 3　雅な水引の世界

第 14 回 雑貨ディスプレイ読者大賞発表

○オランダ、もうひとつのクリスマス
Sinterklaas
○ものを大切にする暮らし
「受け継ぐ雑貨」と「伝える雑貨」
○イベントレポートスペシャル
夏の工芸学校を訪ねて
○ NATIONAL DEPART というパン屋さんの話

Mail Order

スタイリストが厳選！
自分へのご褒美、センスが伝わるギフト
冬のおでかけウェア、2009 年ベストバイなど
「雑貨カタログ」ならではの品揃えです。

雑貨カタログ別冊、売れています！ 全国書店にてお求めください。

書店がお近くにない場合、見つけられない場合は、主婦の友社コールセンター（☎049-259-1236）までお電話を！

ナチュラル服を扱う、全国12エリアのおしゃれなショップを大特集！ ヘア&ビューティー企画も充実。誌上通販できるカタログも好評です。2010 年 4 月 30 日までメールオーダーができます。全 124 ページ。29.7 × 21 ㎝

MAIL ORDER BOOK
「大人で可愛いナチュラル服　2010 年冬号」
￥900

ずっと使い続けたい雑貨や道具、定番として長く身につけたい洋服など、"丁寧な暮らし" に寄り添う逸品を、たっぷり紹介。2010 年 8 月 31 日までメールオーダーができます。全 100 ページ。29.7 ×23.5cm

MAIL ORDER BOOK
「毎日使いたい雑貨と毎日着たい服。」
￥1,050

東京と神奈川のおすすめ雑貨屋さんを紹介します。空気感のあるきれいなビジュアルは、家にいてもお店めぐりをしているような気分に。散歩のお供にもぴったりなハンディサイズ。全 134 ページ。21 × 15 ㎝

「東京・神奈川　雑貨を探しててくてく散歩」
￥1,300

主婦の友社
http://www.shufunotomo.co.jp

★表示価格は消費税を含みます。★荷造り送料は冊数にかかわらず 1 回 300 円。

19page. com

スカパー!240ch
240STYLE

CS AI COLLE

Cs·アイ·コレ

番組イチオシの16アイテム!

日本そして世界の最新人気アイテムをど
早くご紹介する情報ショッピング番組「CS AI C
ファッション、コスメ、健康食品等様々なジ
スペシャリストや、女性に人気のコメンテ
番組を盛り上げます。

01 話題のプラセンタで アンチエイジング!

BeautyPro Repair30,000
(株式会社Pro Staff)

プラセンタ・コラーゲンなど贅沢美肌応援成分配合。
1箱(10本入)¥11,250⇒¥9,000
3箱 ¥28,350⇒19,845
http://beautypro-staff.com

02 泡立てネットを使わない、かんたん洗顔石鹸

火山灰洗顔石鹸ホワイトバルーン
(有限会社タカハラ)

顔の表面をシラスが転がることで
マッサージ効果が!
(中)ジャー(100g)・(右)チューブ(100g) ¥2,500
(左)チューブ(50g) 特別価格 ¥1,500
http://www.white-cosme.com

03 新感覚!耐熱性で アレンジ自由自在ウィッグ

コスプレ用アシストウィッグ
(株式会社エヌ・アイ・アイ)

耐熱ファイバー素材でコテやドライヤー利用可能。
他にもスタイル10種類・カラー70種類以上!
(左)ロング¥6,980 (右)ミディアム¥5,980
http://www.assist-wig.com

04 プロのエステティシャン サロンで使用!特許出願

Syunbiso ボディデザインジェル
(株式会社R・Ys 瞬美痩)

気になる部分に塗りこむことによって
ボディデザインが可能なジェル。
¥10,500
http://www.r-ys.com

05 肌や唇のシワを消して、ぷっくり!

エミュープラスチャームエフ3個セット
(株式会社タツミヤ)

自宅で簡単に出来るプロ仕様のエイジングケア!
3個セット特別価格 ¥15,750⇒¥8,505
http://emu-beauty.com

06 短時間で 美しいボディラインに・・・

エモーションボディーメイキングクリーム
(株式会社グレアリンク)

引き締め、むくみ解消、
保湿、美白等、
全身使えるクリーム!
1個¥8,800
2個セット¥16,000
http://glarelink.com

07 輝くパールinファンデーション 化粧水が湧き出るファンデーション

シャイニング B・Bクリーム
ジューシードロップ B・Bクリーム(SUNLEX株式会社)

1本で肌を整え化粧下地からメイク、紫外線対策までできる
パーフェクトファンデーション。 各¥1,980
http://www.sunlex.ne.jp

08 『たわわ美乳』と『くっきりくびれ』をサポート

CARVEY バストメイククリーム
MARSHMALLOW ボディマサージフォ
(ツインリーブス株式会社)

グラマラスボディのための、ボディ用
マッサージフォームと、ボリュームアップ成分を
高配合したバストケアアイテム。
(左)カーヴィ¥3,990
(右)マシュマロウ¥3,990
http://cherrycare.jp

09 ハイヒールのつま先が楽、歩行が楽

インソリア
(有限会社a-dex)

ショップチャンネル09年上半期1位の
特許取得インソール! ¥3,280
http://www.styl-ism.com

10 むくみ・リフトアップ・美白、これ一本!

シンデレラローション
(スパークリングダイヤモンド)

天然成分を肌に浸透。
これ1本で化粧水・乳液・
美容液の役割。ボディにも。
¥19,950
http://www.sparkingdiamond.biz

11 お肌本来が若かった頃を 思い出すかのような 持ち上がったお肌へ

ディオネ フェイスシャワー
(株式会社 ディオネ)

表面が突っ張るのではなく、
内側から持ち上がるような
今までにない体感を。
¥8,400
http://www.e-dione.com

本物の艶と潤いを貴女に。天然由来にこだわった逸品

冊羽セラピーシステム
マグニーシャンプー&マグニートリ
(自然派美容室Hair Therapy EBISU)

安全性・手触り共に一押しの
「洗顔も歯磨きもできる」地球に
優しいヘアケアシリーズ。
(右)シャンプー ¥4,200
(左)トリートメント ¥4,700
http://www.hn-ebisu.com

13 塗るサウナ!つけるだけでぽかぽか~ いつの間にかスリムに?!

モデリング ホット&リッチデトックスセット
(株式会社 IMPROUD)

体のゆるみ、むくみ、冷えに悩む人のための低刺激オイル、
バスソルト、ローション(特別プレゼント)のプレミアムセット。
オイル(100ml)+バスソルト(300ml) ¥9,800
http://www.aoma-woman.jp

14 美しい髪の毛は 毛穴のケアから始まる

ICU リメイクシャンプー
ダメージヘア集中ケアセット
(株式会社夢人)

頭皮のコンディションを整え、健康な髪を生み出す為に
改良を重ねたヘアケア。 特別価格 セット¥12,500→¥9,800
http://mood.co.jp

15 究極のスキンケア石鹸 ~贅を尽くした良質の天然成分

ルルド32 オーガニック・ゲルマニウムソープ
(ルルド株式会社)

お肌にやさしいので、赤ちゃんからご年配の方まで
安心してお使い頂けます。 ¥12,600
http://www.lourdes32.jp

16 姿勢を意識することでも ボディラインは変わる

シセイスト キャミソール
シセイスト ローライズボトム
(株式会社 デサント)

毎日の「姿勢を正す」習慣を
サポートする、新感覚の
インナーウェア。
(上)キャミソール ¥3,990
(下)ローライズボトム ¥3,990
http://www.shiseist.com

掲載商品に関するお問い合わせは
アイコレ事務局まで(10:00-19:00) 0120-165-240 www.aicolle.jp

テレビ埼玉
毎週木曜 23:00〜

ファッションでトレンドに変える
Ai colle i
アイ・コレ・アイ

話題のトレンド紹介新バラエティ
「アイ・コレ・アイ」から最新トレンド
先取りの商品をピックアップ！

モデル：伊藤寿賀子

愛されて 1億2000万枚♪ 楽天ランキングNo.1

冬の豆乳おからクッキー

まるでケーキ屋さんのクッキーのような美味しさの豆乳おからクッキーがさらに美味しく、さらにヘルシーに♪豆乳、おからに加え話題の食物繊維イヌリン、グルコマンナン配合でさらに満腹感UP！一年で一番太りやすい季節、サクサク豆乳おからクッキーでダイエットの最高記録目指しちゃう！？

内容量：1kg(250g×4袋)
味：スイートポテト・カフェオレ・メープル・ラズベリー・抹茶ラテ・アップル・焼きチョコ・プレーン

http://item.rakuten.co.jp/bea-labo/wintercookie

ビードットラボ β.LABO

オススメダイエットメニュー1day

モデル：大井智保子

繊維たっぷり！
スープDEダイエット
ホテルの料理長が動機！トロ〜と濃厚な2つの[illegible]中には食物繊維の王様サイリウムがたっぷり！[illegible]ウムには不溶性・水溶性二つの食物繊維が[illegible]いるから食べるだけでしっかりと満腹！お腹の[illegible]スッキリ快調！もちろんとっても低カロリー。
[illegible]はクレーム・ド・ヴシントン
[illegible]量：クレーム・ド・ヴシントン180g×5パック
[illegible]ストローネ180g×5パック

美味しくて満腹！
マンナンラスク・プレミアム
大人気マンナンラスクにイチゴと、メープルが仲間入り♪ パ[illegible]工房[illegible]人が、コンニャクを[illegible]原料に低カロリーな[illegible]ラスクをカリッと焼き上げました！コンニャクに含まれるグルコマンナンがお腹をキレイにお掃除！さらにコンニャクを増量し、サクサク感と満腹感をUP！目指すは一5kg！
※内容量：プレーン200g、ココア200g、イチゴ200g
メープル200g

内側から燃焼！
雑穀&ハバネロカレー
激辛料理日本一を決めるスコヴィーアワードを見事受賞！すっごい辛いッ、だけどすっごい美味しい〜♪シェフ自慢のハバネロカレーが登場！こんなにおいしいのに低カロリー、たったの67kcal（100g中）。激カラハバネロが内側からメラメラ燃焼！雑穀の繊維がお腹をスッキリ解消♪寒天が入っているから腹持ちもバツグン！
※内容量：180g×10袋

オススメアイテム

マンナン グリッシーニ
カリッと香ばしいイタリア生まれのスティックブレッドにコンニャクが！1本たったの10.2kcal♪ピリリとスパイシーでビールや、ワインとの相性もバッテリ！
※内容量：700g
※味：オニオンコンソメ
フレッシュトマト
ペッパーバジル

ハバネロカレー おからせんべい
ダイエット中にも刺激がほしい！そんなアナタに刺激的なウマさ♪辛さ！！国内産水稲米で作られたせんべい生地におからと八つ割大豆を練りこみ焼き上げたせんべいに、激辛特製カレーソースで燃え上がるウマさに味付けしました。
※内容量：800g

株式会社蒲屋忠兵衛商店
http://www.rakuten.ne.jp/gold/bea-labo/
TEL：0120-911-128（月〜金 10:00〜18:30）

掲載商品に関するお問い合わせは
アイコレ事務局まで（10:00-19:00）
0120-165-240 www.aicolle.jp

EVENT

札幌美少女図鑑
SAPPORO GIRLS MEETing Vol.2
2009.11.27fri
@JASMAC PLAZA HOTEL

2009年7月24日、大阪、名古屋、神戸などに次いで全国で18番目に創刊された、「札幌美少女図鑑」。SAPPORO GIRLS MEETing Vol.2では学生&美少女図鑑モデルのファッションショーやアーティストのミニライブ等内容盛りだくさんの、誌面と連動したイベントです。
18:00～22:00（OPEN17:30／START18:00）
お問い合せ：011-826-5026（ホワイトビジョン）

流行スポットや話題のイベント、お得な情報、最
女性向けおしゃれアイテムをご紹介、トレンド情報
の30分！ご意見番として「おぐねー」こと小柳ケン
のマル秘テクニック紹介コーナーも！毎回多
ゲストをお迎えして、スタジオを盛り上げていき

番組
イチオ
13アイテ

01 防腐剤フリーだから安心

SAKITAI ピュアレスト
（株式会社 ミオナ）

塗る直前にフア・プチ・シュワーエキス開放。今よりもっと若くなりたい、そんなあなたのためのSAKITAI ピュアレスト。
特別価格 ¥13,600⇒¥9,980
http://307307.jp

02 瞬間吸水！高級マイクロファイバーで作ったオリジナルデザイン！

マイクロSPAターバン
（株式会社クロンティップ イノベーション）

お風呂上りの顔やボディのお手入れをしながら髪の毛も同時に乾かせます。 各¥2,520
http://www.krongthip.co.jp

03 日本女性(なでしこ)の美しさを引き立たせるお肌に5つのおもいやり

ミネラルシアーファンデーション
ナイトミネラルファンデーション
dBフラットトップブラシ（株式会社 エトヴォス）

ミネラル成分たっぷりのパウダーファンデーション。
ミネラルメイク必携の一本。
上から¥3,990／¥2,625／¥2,100
http://etvos.com

04 敏感肌でも安心。除毛の問題点を改良した美肌除毛クリーム&ミト

バスタイムトリートメント
除毛クリーム&ミトン ボニータ コンチェルト
（Foot Face）

除毛剤の独特のニオイを抑え、美肌成分にはサクラ、ア
大豆、カンゾウなどを配合。専用マイクロファイバー（超極細
ミトンで、お肌に優しくムダ毛を処理します ¥8,400
http://www.footface.jp/original/index.html

05 ファスナーで3分割可能！自宅で洗える敷布団！

完全分割着脱式 洗える敷布団（シングルサイズ）（ふとん工場 サカイ）

敷布団は洗えないという
従来の常識を覆す画期的な敷布団。
「干すだけ」から「洗う」へ！
希望小売価格¥33,600⇒¥16,789
http://item.rakuten.co.jp/sakai-f/936188/

06 はじめた人からキレイになれる、実感できる、新発想コスメ

ピンクゴールド ナノ5
エッセンス・ローション・クリーム
（株式会社 ハーティアコスメティックス）

「ピンクゴールド」は、簡単に、
ご自宅で純金エイジングケアできる
基礎化粧品です。（左）エッセンス¥14,700
（中）ローション¥7,350／（右）クリーム¥10,700
http://www.rakuten.co.jp/heartia-cosme

07 使って納得「セレブ石鹸」！

リーゲルマ石鹸、トリートメントシャンプー
コンディショナー（株式会社グリップス）

リーゲルマの作用により発汗を促し、きれいな肌へ。
石鹸¥18,000／シャンプー・コンディショナー各¥9,800
http://www.rakuten.co.jp/kenko-factory/index.html

08 韓国のカリスマトレーナーチョンダヨンのエクササイズDVD

FIGUREROBICS（フィギュアロビクス）
（株式会社 スター・サークル）

女性らしいメリハリのあるセクシーで
しなやかなBODYづくり。 ¥12,800
http://www.s-circle.co.jp/web-shop/7_54.html

09 純チタン製！プレミアムクラスの贅沢な満足感！

ピークパイン フェイスラボ SPG
（株式会社 高千穂金属）

フェイスラボは人に優しい純チタンで安心。
美容のプロが絶賛するフェイスローラー。
フェイスラボは全部で4種類。詳しくは下記URLへ。¥25,200
http://www.takachiho-k.co.jp

10 毎朝一杯の発香美人生活

発香美人（はっこうびじん）
（株式会社 生き生き創健館）

安心の無農薬・無添加。
厳選された17種類の原材料を
使っています。 ¥8,800
http://hakkobijin.jp

11 エアーバックと内蔵パットで手のツボを刺激

アイム・ビューティー（IM beauty）
（トレヴィ 株式会社）

操作は簡単！一人で出来る
エアーハンドマッサージャーが誕生！
「アイコレ見た！」で ¥73,500⇒¥59,800
http://trevi-shop.jp

12 匠の手から生み出される気品溢れるバッグたち

トートバッグL・トートバッグM・セカンドバッグ（water-blue）

熟練のハンドバッグ職人が一本一本丁寧に丹精込めて手作りした
本革の高級バッグ （左）トートバッグL 特別価格 ¥37,800⇒¥26,250
（中）トートバッグM 特別価格 ¥34,650⇒¥24,150／（右）セカンドバッグ 特別価格 ¥48,300⇒¥39,900
http://www.water-blue.jp

13 有機野菜そのままの味を堪能できる6種類

オーガニックまんまスープ
24個入りアソートセット（6種類×4個）
（株式会社 まんま）

プロの料理人である中村新氏が
すべて監修し、本格的な
野菜スープに仕上げています。
¥5,545
http://manma-soup.com

19page.com

Present
Vivicaからみなさんへ
クリスマスプレゼント!

Vivica
オリジナル

お買い上げいただいた先着100名様に
ランジェリーポーチをプレゼント

慧美网
vimee.net

Happy Christmas Collection

ハッピークリスマスコレクション

Vivicaよりあなたの魅力が最高に輝く ランジェリーをお届けします

セクシーなエナメルリボンをあしらった大人気シリーズ「レザーリッチガール」にクリスマス限定カラーが登場。深く神秘的なパープルが洗練された女性らしさと気品あるセクシーを演出。ショーツは選べる3タイプ。お揃いのシュシュでトータルコーディネートを楽しんで。
ブラ&ショーツセット（シュシュ付）¥6,825 ／ Vivica

Vivica Style 代官山店 リニューアル 移転いたしました。
〒150-0033 東京都渋谷区猿楽町26-2 sarugaku e 棟1F PM12:00～PM20:00

Vivica Style Co.,LTD
VivicaStyle 代官山店 03-3476-4004
pink♥x 六本木店 03-5413-6002
www.vivica.jp

19page.com

華やぎメイクアイテムでパーティーガールに変身♪

マジョリカ マジョルカから、クリスマスに向けた新アイテムが続々登場。イチオシは深い色合いのアイシャドウと、ぷるんとした唇をつくるリップグロスがセットされたパレット。さらに透明感のある輝きをオンするフェイスパウダーを加えれば、たちまちゴージャスフェイスに！ 甘く官能的な香り漂う、パール入りボディクリームで女っぷりはさらに急上昇♪ ラメ入りペンシルアイライナーも同時発売。

↑〈上から〉マジョリカ マジョルカ ミッドナイトドレッサー 全2種 各1,680円、同シークレットランジェリー 80g 全1種 1,365円、同オールナイトコンパクト 全1種 各1,680円 すべて数量限定で発売中 ㈱資生堂お客さま窓口☎0120-81-4710

12/3

持っているだけでウキウキなハンドミラー型パレット

アナ スイから、女子のハートをぐっとつかむ、乙女なハンドミラー型のパレットがお目見え。5色の多彩なアイカラー パレットと、うるうるな唇が叶うリップパレットの2種。外でもパーフェクトなメイクが楽しめます♪ 限定だから急いでゲットして！

↑〈右から〉アナ スイ ハンドミラー アイカラー パレット 全1種、同 ハンドミラー リップカラー パレット 全1種 各5,565円(限定品) 12月3日発売 ㈱アナ スイ コスメティックス☎0120-735-559

12/5

新色&限定色のマスカラでまわりに差をつけて！

←メイベリン
ーム エクス
ハイパーカー
イキーコーム
タープルーフ
ラウン、S03
パープルパー
定発売） 各
12月5日発
㈱メイベリン
ヨークお客
☎03-6911-

独自のコーム状ブラシ「スパ
ーコーム」ですばやく極盛り
ュームを叶える人気のマスカ
やわらかな印象のブラウンが
に仲間入り。また、グリッタ
きらめくダーク パープルパー
限定で登場します。クリスマ
ートにもピッタリです♪

12/4

女度UPな魅惑的な香りでスイートな気分に浸って

ジルの新フレグランスは、天然香料をぜいたくに配合。センシ
ル フローラルブーケの甘くセクシーな香りがふわりと広がり
ダイヤモンドのようなボトルデザインも乙女心にHIT♡

←ジルスチュアート ナイトジュエル オード トワレ 30㎖ 5,250円、50㎖ 7,350円 12月4日発売 ㈱ジルスチュアート ビューティ☎03-3273-1631

最新コスメTOPICSをイチ早くCheck!!

Beauty Flash

12/1

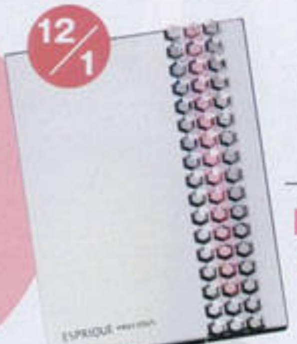

印象変えを楽しめる5色セットアイカラー

エスプリーク プレシャスの新しいアイカラーは、繊細で品のあるグラデーションに、あざやかな「モードアップカラー」をプラスした5色セット。イベントやデートのときに「モードアップカラー」をのせれば、いつもと違った表情を演出できます。なめらかに肌にフィットし、ツヤのある仕上がり。

←エスプリーク プレシャス シンフォニックフィット アイズ 全4種 各3,675円(編集部調べ) 12月1日発売 ㈱ボーテ ド コーセー☎03-3273-1940

イベントに活躍すること間違いなし♪

12/1

みずみずしい感触でクリアな発色ときらめきを演出する、オルビスの「ウォータリー アイカラー」。新色の「ムーンライトゴールド」は、ゴールドカラーに多彩なパールを組み合わせ、リッチでツヤのある輝きをON。パーティースタイルにも映える華やかカラーです！

→オルビス ウォータリー アイカラー 全6種 各1,260円 12月1日発売予定 ㈱オルビス☎0120-050-050

12/16

春色満開の新コスメでハッピーフェイスを完成

春のコフレドールは「Romantic pleasure」がテーマ。新登場のアイメイクパレットは、自然な陰影をつくるパステルカラーのアイシャドウ3色と、透明感のある輝きをプラスする「ジュエルシャワー」1色をセット。品のあるきらめきを目元に演出してくれます。

←コフレドール ジュエルシャスアイズ 全5種（01シトリアングリーン、02ピンクトパーズ、03クリスタリッシュ－ブルー、04アンバーベージュ、05パープルアメジスト） 各3,675円（編集部調べ） 12月16日発売 ㈱カネボウ化粧品☎0120-518-520

12/5

簡単にキレイになれる高機能アイテムが充実

高い機能性で人気のオーブ クチュール。春に新登場の「デザイニングプレミアム ルージュ」は、
に唇にのせられるチップを採用。また、高い保湿効果でうるおいのあるなめらかリップを実現しま
この他、目元の形に合わせたパウダーとブラシで自然に明るい目元をつくる目の下用ハイライト、
なじみを考えたスティック型のルージュ、コンシーラーつきのリップペンシルも見逃せない！

11/25

メリハリのあるフェミニンEYEで女子力アップ

深みのある目元で、大人の女性らしさを演出するアイパレットがコチラ。色の濃淡や、それぞれ異なったラメ感、パール感、ツヤ感を持った4色入りで、立体的で奥行きのある目元を演出。より印象的な瞳を簡単に実現します！ メイククずれしにくいのも魅力的。

↑〈右から〉スージー フェイスデザイニングX 02 限定1色 1,680円、スージー アイクリエイションX 01 限定1色 1,890円 11月25日発売予定 ㈱SUSIE N.Y.DIV☎03-3262-3454

↗〈右から〉オーブ クチュール デザイニングプレミアム ルージュ 16色 各3,360円、同 デザイニングハイライト 1種 3,885円、同 デザイニングリップライナー＆コンシーラー 4種 各2,310円、同 デザイニングルージュ 4色 各3,360円 12月5日発売予定 ㈱花王ソフィーナ☎03-5630-5040

小栗旬 × 水嶋ヒロ

Special Interview

相性最悪!?の刑事コンビ、誕生!!

小栗旬、水嶋ヒロという超豪華な顔合わせが実現した月9ドラマ『東京DOGS』。
劇中では迷コンビぶりを発揮している2人ですが、カメラの裏側では友情を育んでいるみたい。
そんな2人の息の合った対談をお届けします！

撮影／[illegible]　スタイリング／[illegible]
ヘア&メイク／[illegible]　取材・文／[illegible]

Q 現場での"小栗旬"ってどんな人？

以前共演したときは凛としていて、どこか話しかけにくい印象があったんですが、今回の共演でわりとおちゃめで、自然体で接することができる人だなと思いました。寂しがり屋で、かまってほしそうな子犬みたいなところがあったりして、すごく愛らしいです(笑)。

『東京DOGS』
（フジテレビ系　月曜21時～）

[illegible]をきっかけに知り合ったN.Y.市警の高倉奏（小栗旬）と警視庁・特殊捜査課の工藤マルオ（水嶋ヒロ）。ニューヨークでの捜査失敗の責任をとり、警視庁・特殊捜査課にやってきた奏はマルオとバディを組む。2人で事件の鍵を握ると思われる記憶喪失の松永由岐（吉高由里子）の警護にあたるが……

Q 現場での"水嶋ヒロ"ってどんな人？

ヒロはとても性格がいい男なので、一緒にいて気持ちがいいです。本当にイヤになる部分がないというか。現場ではそういうふうに眺めているのかもしれないですけど、そんな彼がいるので自分もちょっといい人間にならないとって思います。あと肌のきめが細かい！

vimee.net
19page.com

HIRO
旬クンは愛らしいところがあるって発見しました

SHUN
ヒロはすごく誠実で人のことを考える人だと思いました

小栗旬・Profile
おぐり・しゅん●1982年12月26日生まれ、東京都出身。ドラマ「花より男子」の花沢類役で人気を集め、映画「クローズZERO II」「TAJOMARU」など話題作の主演を務める。「ムサシ」など舞台でも精力的に活動している。

水嶋ヒロ・Profile
みずしま・ひろ●1984年4月13日生まれ。「Room Of King」で連続ドラマ初主演。「メイちゃんの執事」の端整な執事役が話題に。主演映画「BECK」が2010年秋に公開予定。2010年カレンダー発売中。詳しくは、http://www.ken-on.co.jp/hiro

掛け合いの場面は2人で相談してやっています

—小栗さんは軍隊出身のまじめで堅物な刑事、水嶋さんは暴走族上がりの直情型という役柄ですが、役作りで苦労したことは？

小栗「拳銃の扱い方ですね。それと軍隊出身なのでイスラエルの軍隊で訓練に使われているというクラブマガという格闘技を習っているんですが、今までやってきたアクションとは違う動きなので覚えるのが大変です」

水嶋「僕が演じる工藤マルオは、旬クンの高倉奏とは対照的な役なので、まずテンションをかなりアゲないといけないのが大変です。あと外見ではヒゲを生やして、肌も焼いてみました。自分のヒゲがこんなにものびるんだって発見があってうれしかったです（笑）」

—相性が悪いはずの高倉奏と工藤マルオの掛け合いは絶妙に息が合ってますね。

小栗「奏とマルオは仲がいいのか悪いのかよくわからない関係性なんですけど、台本に描かれているセリフの掛け合いは、息がピッタリじゃないとできないんですよ。なので、そこは2人で相談しながらやっています」

水嶋「僕は本番までに芝居を組み立てようとすると、ほかのことを考えられなくなってしまう節がありまして（笑）。そういうところを見ていてくれて、旬クンがちょっとした冗談をいってくれるんですよ。それですごくリラックスできますね。なので旬クンが息を合わせてくれてるのかなって思います」

小栗「台本を読んで、こんなこと足してみようかなって現場に持っていくんですよ。それをやってみると、ヒロは一生懸命考えて返してくれるんですね（笑）。でも、それを本番で使うのかっていったら、それほど使わないんですけど。本番前のエチュードというか、遊びのようなもので、それでお互いの間があたたまればいいなって思っています」

—対照的な役柄だから奏はスーツ、マルオはラフなカジュアルと、衣装も違いますね。

小栗「正直スーツはもう飽きました（笑）今回刑事役をやってわかったことは、銃をつけてスーツを着て動いていると、あっという間に穴があいちゃうんですよ。銃のガンベルトが背中に当たるので、背中がすりきれちゃうんですよね。高倉奏は刑事にカッコいい必要性があるのかっていう考えの人なので、どんなスーツでも基本的にはいいと思っているんですけど、消耗品なのでいっぱい持っていないとダメなんだなって感じましたね」

水嶋「僕は普段はあまり革ジャンって着ないんですよ。今回はヒゲに合うような衣装を考えているのかなって思うくらい、役柄には合っていると思いますね。だからヒゲって、相当ファッション的に見ても大事な要素なんだなって思います。私服刑事も実際には見たことないし、こういう刑事もいるのかなって、楽しみながらやっていますね」

小栗「まあ、こんなに毎回事件に巻き込まれている刑事さんは、リアルな世界にはそんなにいないと思うけどね（笑）」

N.Y.帰りの飛行機の中で寝顔を見てキュンとした

—今回の月9には月キュンという合言葉がありますが、最近キュンとした出来事は？

小栗「ニューヨークの行き帰りの飛行機は、どちらもヒロが隣だったんですね。帰りの飛行機の中で、僕より先にヒロが眠りについたんですけど、すごく寝顔がキレイでキュンときましたね。横顔を見ていたら"オレ、ヒロならいけるな"って[illegible]ました（笑）」

水嶋「アハハ！　僕は音楽番組の舞台で2人で[illegible]持っていたときですね。旬クンが「[illegible]こういうの緊張する？」って聞いてきたんですよ。なので「するんですよ。[illegible]はしなさそうですよね」って聞き返したら、『オレ、ダメなんだよ』[illegible]すごくしおらしくいっていたのが可愛かったです（笑）。普段の凛として、熱い[illegible]持って[illegible]まじめに仕事に取り組んでいる[illegible]とはあまりにもギャップがありすぎ[illegible]、この人[illegible]いとおしいなって思ってしまいました（笑）」

小栗「僕、このドラマが終わったら、つき合っ[illegible]もしれない（笑）」

vimee.net 慧美网

ew cinema information

11/21 『理想の彼氏』

流行の年下カレ氏

ハリウッドも年下男ブーム。アラフォー・バツイチ子連れ熟女が、24才の青年と恋に落ちる。ラブコメだけど2人が愛を深めていく過程が丁寧に描かれ、なかなか感慨深い作品。

●監督／バート・フレインドリッチ 出演／キャサリン・ゼタ＝ジョーンズほか ●丸の内ピカデリーほか全国公開

12/23 『アバター』

©2009 Twentieth Century Fox

話題の3D上陸！

『タイタニック』のキャメロン監督が、最新3Dを駆使したアドベンチャー大作。車イス生活を送る青年が惑星パンドラへ行き、この異なる文化を持つ星を救うために戦う。

●監督／ジェームズ・キャメロン 出演／サム・ワーシントンほか ●TOHOシネマズ日劇ほか全国公開

12/12 『パブリック・エネミーズ』

ジョニデが銀行強盗に

ジャック・スパロウから一転、ジョニデが演じるのは大恐慌時代の米国に実在した凄腕銀行強盗。彼とFBIとの攻防を描きつつ、マリオン・コティヤールとのラブロマンスも。

●監督／マイケル・マン 出演／ジョニー・デップ、クリスチャン・ベイルほか ●TOHOシネマズスカラ座ほか全国公開

『2012』

©2009 Sony Pictures Digital Inc. All Rights Reserved

また地球がタイヘンだ

2012年、古代マヤ文明の暦が告げる世界最終日に人類は生き残れるのか!? 『インディペンデンス・デイ』の監督が再び仕掛けるSFパニック・ムービー。ド迫力の映像に驚がく。

●監督／ローランド・エメリッヒ 出演／ジョン・キューザック、ウディ・ハレルソンほか ●丸の内ルーブルほか全国公開

12/12 『ジュリー＆ジュリア』

目にもオイシイ映画

50年の時を超え、料理で人生を変えようとする2人の女性の奮闘記。冴えない人生を送るOLが、50年前に書いた主婦のレシピ本をブログで再現して大人気に。実話を映画化。

●監督／ノーラ・エフロン 出演／メリル・ストリープほか ●TOHOシネマズ シャンテほか全国公開

12/5 『カールじいさんと空飛ぶ家』

©DISNEY/PIXAR

カンヌで絶賛！

本年度カンヌ国際映画祭オープニング作。78才のカールじいさんは、亡き妻との約束を果たすべく、無数の風船と共に家ごと飛び立ち、人生最後の大冒険に出るが……。

●監督／ピート・ドクター 声／エドワード・アズナー、クリストファー・プラマーほか ●新宿ピカデリーほか全国公開

Recommend CINEMA Hot-shot

『ブラック会社に勤めているんだが、もう俺は限界かもしれない』公開！

あなたの会社は大丈夫？ 映画でチェック

フリーター歓迎！や不倫多しも要注意!?

『電車男』に続き、またもネットの書き込みが映画になった。本作は、元ニート青年のマ男が"ブラック会社"と呼ばれる劣悪会社で、クセある先輩たちにもまれながら奴隷のように働かされる平成残酷物語。マ男が勤める会社は、IT企業の下請けで、デスマ（死の行進＝デスマーチの略。不眠不休の残業が続くこと）、不正を働く社員、社内イジメと、問題山積み。しかも被害に遭うのが、バンビのような目を持つ小池クンとあって悲惨さ倍増だ。

これから就職しようとする人には夢も希望もないけど、他人事じゃない。不況で内定取り消しなんて当たり前の昨今、自分も同じような目に遭わないよう映画で学習するのが◎。

同作品の公式HPによると、チェック項目は18個。「必要経費が一切認められない」はわかるとして、「社内に情緒不安定な社員がいる」「週1で『こんな会社、辞めてやる』と思う」「会社の飲み会が荒れる」、そして「社内で不純な異性交遊（不倫など）が多い」!? ちなみに、劇中で小池クンをイビるリーダー役の品川祐は、この項目を見て「（所属する）吉本興業ですね。週2で、『辞めてやる！』と思います（笑）」とか。あなたの就職先orバイト先を、早速チェックして！ http://black-genkai.asmik-ace.co.jp/

『ブラック会社に勤めているんだが、もう俺は限界かもしれない』

ニートに送る感動巨編

小栗旬主演『キサラギ』の佐藤監督と、『ROOKIES-卒業-』の脚本家・いずみ吉紘がタッグ。元ニート青年が社会へと一歩踏み出す成長物語として◎。

監督／佐藤祐市 出演／小池徹平、マイコ、池田鉄洋、田中圭、中村獅童、田辺誠一ほか ●11月21日より新宿バルト9ほか全国公開

取材・文／中山治美

「JFW Opening Show&Party」に潜入!! 10/19開催

大物俳優、有名モデル、有名アーティストなどが多数参加した日本発のファッションショー「JFW」。今回はその前夜祭に密着取材をしてきました！

会場：東京ミッドタウン内 特設会場 招待数：約500人
コンセプト：『Neo Tokyo Reality』

ショーでは、あの中村獅童さんや、外国人モデル24名がウォーキング。会場は熱気ムンムン！

パーティーでは大人気「VERBAL」が登場して会場を盛り上げました！

What's JFW?

2005年に創立された、日本の繊維・ファッション産業の強化、発展を目的とした「日本ファッション・ウィーク推進機構」。「東京」が「世界の繊維・ファッション基地」の一つとして確立するため様々な活動をしています。

初日に行われた「motonari ono」の新作。ふんわりしたシフォンがキレイ。

NEWS check!
セレブなど に密着レポート

サマンサタバサ

『Special Meet& Greet with ビヨンセ』行ってきましたー!!

10月16日、サマンサタバサのミューズ「ビヨンセ」の来日記念パーティーが開催。ナイスバディの登場に会場中がうっとり♥ 取材陣の質問に気さくに答えてくれるやさしさにも感激でした！

vol.70 注目セレブの最新newsをお届け！

月刊Celebrity（セレブリティー）

新東京モードを発信した一夜限りのパーティー

世界5大コレクションの一つ、JFWの前夜祭。オープニングで登場したブランドは「VOGUE TOKYO」にも取り上げられたG.V.G.V.、UNDERCOVER、SACAI、TOGAなど東京モードを代表する計39ブランド。パーティーではDJライブも行われ、エネルギーあふれる東京スタイルファッションを発信する記念すべき夜になりました。

「DRESS33」の新作。coolなワンピは土屋さんにぴったり。

vimee.net
19page.com

Recommend ARTIST Pick-up

B'z

Profile

〈左から〉松本孝弘(G.)、稲葉浩志(Vo.)。1988年にB'zを結成。同年9月21日にシングル「だからその手を離して」とアルバム『B'z』でデビュー。以来、楽曲制作とライブを貫いてきた。現在もヒット作を出し続け、数々の記録を更新中。国内No.1の実績を誇る。

文／佐久間裕子

17枚目のオリジナルアルバムが完成！

前作『ACTION』から約2年ぶりとなるB'zのオリジナルアルバムがついに完成！ 通算17枚目となる今作『MAGIC』には超強力ナンバーがズラリ！

7月から9月まで放送され、月9らしいさわやかなラブストーリーとして話題を集めた連続ドラマ『ブザー・ビート～崖っぷちのヒーロー～』の主題歌「イチブトゼンブ」、小栗旬主演による映画『TAJOMARU』の主題歌「PRAY」、スズキ スイフトのCMソングとしておなじみの「DIVE」などなど、聞きごたえたっぷりの13曲が収められている。

また初回限定盤の特典DVDには、09年1月からB'zを追ったスペシャルドキュメントムービー「マジカルバックステージツアー2009」を60分以上も収録。レコーディングの模様のほか、ミュージックビデオのメイキング映像やSUMMER SONIC 09のライブ映像も収められているのも、見逃せないポイントだ。

ニューアルバムとくれば気になるのがライブ。2010年1月14日の青森を皮切りに待望の全国ツアー"B'z LIVE-GYM 2010 Ain't No Magic"の開催が決定！ 東京ドーム、ナゴヤドーム、京セラドーム大阪、福岡Yahoo! JAPANドームを含む大規模なツアーなので、豪華なステージが期待できそう。日本を代表するロックスターが繰り広げる熱狂のパフォーマンスを生で体感して！

『MAGIC』

通算17枚目のオリジナルアルバムは、映画のような印象的なイントロダクションからスタート。人気ドラマ「ブザー・ビート～崖っぷちのヒーロー～」の主題歌として、ドラマとともに鮮烈な印象を残した「イチブトゼンブ」など、超強力なナンバーがそろっている。

(2,940円／VERMILLION RECORDS　発売中)

Live report

ビヨンセ

慧美 vimee.net

"I AM..." WORLD TOUR 2009

10/17さいたまスーパーアリーナ

▶グラマラスな歌姫による至福のエンターテインメントショー

約2年ぶり2回目となるビヨンセの日本ツアーはアップテンポな「クレイジー・イン・ラヴ」でスタート。続く「ノーティー・ガール」など、しょっぱなからノリのいい楽曲を連発し、観衆をグイグイとひきつけていく。メンバー全員が女性によるバックバンドのパワフルな演奏に支えられ、セクシーな女性ダンサーズを引き連れてパフォーマンスするビヨンセは超グラマラス！ 長い髪をなびかせながら、繰り広げられるセクシーなパフォーマンスから一時も目が離せない。「アベ・マリア」「リッスン」「アット・ラスト」といったバラードでは、美しい歌声に観衆はジッと耳を傾けていた。途中、ビヨンセはアリーナ中央に設置されたサイドステージに移動。観客に囲まれながら、「セイ・マイ・ネーム」では、"What's my name?"と呼びかけるビヨンセに、観客は"Beyoncé！"とレスポンスを返す楽しい場面も。ステージ上に立っているだけで輝くようなオーラを放つ彼女は、まさに唯一無二の歌姫だ。

(取材・文／佐久間裕子)

new disc information

ALBUM GReeeeN
いままでのA面、B面ですと!?

GReeeeNの輝かしい軌跡…網羅！「キセキ」「遥か」「歩み…」など全24曲入り。歯ブラシや…ンバッジ、バンダナなどを封…した立方体スペシャルパッケ…ジも限定発売。

(3,200円／NAYUTAWAVE RE…ORDS 11月25日発売)

ALBUM+DVD 坂詰美紗子
love note

香里奈主演のフジテレビ系ド…マ「リアル・クローズ」の主…歌「きっと大丈夫」やCryst… Kayに提供した「恋におちたら…」を初セルフカバー。ベスト盤…内容の1st アルバムに。

(3,000円／rhythm zone 11月…日発売)

ALBUM 柴咲コウ
Love Paranoia

2年7カ月ぶりとなる4枚目…映画「容疑者Xの献身」主題…としてKOH+名義でリリース…れた「最愛」やドラマ「オト…ン(乙男)」主題歌「ラバソ…～lover soul～」などを収録…

(3,000円／NAYUTAWAVE RE…ORDS 発売中)

ALBUM+DVD alan
my life

待望の2ndアルバム。ロングヒ…ットとなった映画「レッドク…フ Part II」主題歌「久遠の…」など全14曲を収録。PVの他…特典映像をたっぷりと収め…DVDつき。

(初回限定盤3,990円／avex tr… 11月25日発売)

ALBUM miwa yoshida
beauty and harmony 2

DREAMS COME TRUE…吉田美和ソロ作。エンジニア…プロデューサーとしてグラミ…賞を20回も受賞したアル・シ…ミットが参加。レコーディン…はすべてアメリカで敢行！

(3,045円／NAYUTAWAVE RE…ORDS 発売中)

ALBUM+DVD EXILE
愛すべき未来へ

「Ti Amo」「FIREWORKS」「…たつの唇」などヒット曲を全…曲収録予定。限定盤にはXma…アルバムを封入予定。PVや…イブツアーのドキュメントを…めたDVD特典も注目！

(2CD+2DVD初回生産限定盤5,9…円／rhythm zone 12月2日発…)

ALBUM ジャネット・ジャクソン
ザ・ベスト・オブ・ジャネット・ジャク…

ジャネット初のオールタイム…ベストをリリース。6月に急…した兄マイケル・ジャクソン…のデュエット曲「スクリーム…」なども収めた豪華盤。新曲「…イク・ミー」も収録。

(3,200円／UNIVERSAL MUS… JAPAN 発売中)

ALBUM+DVD レオナ・ルイス
エコー

2008年最大のブレイクを果た…た奇跡の歌姫レオナ・ルイス…2nd アルバム。5オクターブ…駆使したズバ抜けた歌唱力に…動的な表現力。ファンの期待…超える第2章がスタート。

(初回生産限定盤3,360円／SONY MU… JAPAN INTERNATIONAL 11月25日発…)

ALBUM+DVD ブリトニー・スピアーズ
コンプリート・ヒット・シングルズ

ブリトニーのデビュー10周年…念盤。衝撃のデビューシング…「ベイビー・ワン・モア・タ…ム」から現在に至るまでの歴…シングルを完全網羅！ 輝か…い歴史が1作品に。

(初回生産限定盤3,360円／SONY MU… JAPAN INTERNATIONAL 1…発…)

19page.com

new book information

美人養成Library

恋愛

クロミちゃんの恋愛小悪魔ノート

男心を操るための㊙ワザたっぷり!

モテサイエンス・ラボラトリ監修 1,050円/扶桑社 20代の男のコにとったアンケート結果を、マイメロディのライバルキャラ、クロミちゃんがナビ。

©1976,2005,2009 SANRIO CO.,LTD.E-501104-1

アーティスト本

Do As Infinity「DO THE MUSEUM」

デビュー10周年を記念して発売!

…編集部編 2,625円/講…初のアーティスト本。曲…わるエピソードやロング…ビューなど充実。なんと、…限定の新曲CDつき。

レシピ

しょうがたっぷり2品ごはん

冷え性のあなた必見です!

くろだあいこ著 1,365円/春日出版 しょうがを使ったレシピだから、冬の寒さ・冷え性改善にピッタリ! 2品セットなので、献立に悩む必要もなし。

…

…ャルとギャル男の…化人類学

…ャル集団の…態を大解剖!

…恭介著 756円/新潮社 …て渋谷のサークル界で大勢…生から支持を得ていた著者…現代の若者の実態をリアル…く、衝撃の実態が明らかに。

Recommend HUMAN Pick-up

Ray RECOMMEND

辻 希美

撮影/久保願平 取材・文/山口昭子

今の辻ちゃんができるまで…その道のり&テクが1冊に!

「今までは、やっぱり男性のファンが多かったんです。それがブログをやり始めて、女のコからコメントをいただくようになり。今ではイベントをやると、本当にたくさんの女のコが足を運んでくれて。最近すごく多いのが、渋谷とかで買い物をしていると『これ辻ちゃんのブログに載ってたよね』って、真後ろで自分の話をされること(笑)。これまで、そういう経験がなかったので、素直にうれしいです」

それもそのはず、今や"女子中高生が選ぶ理想の母親No.1"に選ばれ、辻さんは女のコたちの憧れの存在。出産後、初となる著書『辻ちゃんのリボンDays』には、そんな辻さんに近づけるレシピが詰まっている。

「よくブログで『○○について教えてください』と質問をいただくんですが、その答えがすべて載っている本になったと思います。それから、デビュー10周年の記念として、今の自分だけではなく、過去を振り返って書きたいという思いがありました。書くからには、何も隠したくなかったんです」

12才のデビュー、記憶が飛ぶほど忙しかった日々。結婚、出産。エッセイでは、そのすべてが語られている。

「振り返ってみると、自分でも濃いなぁと思う10年間。いちばん人生が変わったのは、モーニング娘。のオーディションを受けたこと。いちばん自分が変わったのは、出産してからですね。今まで私、頼りにされることが本当になかったんです。末っ子で、メンバー内でもいちばん年下。出産を経験したことで、初めて自分に守るものができて。内面が変わったと同時に、人に対する気持ちも変わった。支えてくれる人がいるから、今の自分はここにいる。そう思えるようになりました」

話す姿は、気負うことなく自然体で、とってもまぶしい。濃厚な10年を経た辻さんの、次の夢は何だろう?

「いつか娘とステージに立ちたいという思いはあります。血を引いているのか、曲をかけるとちゃんとマイクを持っているんですよ。最近、一応特訓しています。ツーステップします(笑)」

最後にダンナさまからの本の感想を聞くと、「ウエディングドレスを懐かしがっていましたね~」と話す辻さん、やっぱりキラキラ輝いてます★

present

『辻ちゃんのリボンDays』

辻ちゃんヘア&メイクをぜひマネしてみて!

まさに、今の辻さんを丸ごと詰め込んだ1冊♥ そんな、読みごたえタップリの『辻ちゃんのリボンDays』を特別に3名にプレゼントします! このチャンスに、ぜひゲットしちゃってください! 希望者はハガキに住所・氏名・電話番号を書いて、〒101-8911 東京都千代田区神田駿河台2-9 主婦の友社 Ray編集部『辻ちゃんのリボンDays』係まで。締め切りは12月21日消印有効。当選者の発表は、発送をもってかえさせていただきます。

profile

つじ・のぞみ● 1987年6月17日、東京都生まれ。2000年に第4期モーニング娘。メンバーとしてデビューし絶大な人気を得る。04年にモーニング娘。を卒業。07年に結婚、出産。2年間休業したのち今年、復帰を果たす。

NEW BOOK

『辻ちゃんのリボンDays』

1260円/ワニブックス 独自のテクニック満載のメイク、ヘアアレンジを詳細解説。自身を綴った初エッセイや本邦初公開のウエディングドレス姿も公開!

COOL BOY Catch-Up!

中村 蒼

Aoi Nakamura

このDVDで観られる!!

仕事の顔から素顔まで包み隠さずに披露!

寝起きで現場に向かうシーンから、仕事のオン&オフ、食事中まで、中村クンに完全密着。普段は見ることのできないプライベートな"素の顔"まで収録。役者の顔と18才の素顔が詰まってます。

『Holiday』

Air Homme
3,990円
11月25日発売

僕が起きたらカメラがそこにありました!

映画・テレビ・舞台・CMとマルチに活躍し、注目度MAXの中村蒼クンがDVD『Holiday』をリリース! 今回はドラマの役作りで、金髪に変身しての登場です。

「WOWOWドラマの撮影のために、人生で初めて髪を染めました。まわりが『似合ってる』といってくれて、それを聞いてホッとしています」

DVDの内容は、プライベートから仕事中まで、中村クンの一日を密着取材したものだそう。

「よく、映画のDVDにメイキングってありますよね。あれでも見られないような、本当にプライベートな部分まで撮影しています。寝起きから撮っているので、本当に、素です(笑)」

自然体の中村クンの魅力がたっぷり詰まった一枚だ。ちなみに、素の彼はってどんな人?

「無口で人見知りしやすくて……子供だと思います。意外と話してみると、おしゃべりだし」といって、注文したアイスココアを飲む姿は、キリッとした見た目とのギャップが確かに大きいかも。今後、トライしたいことは?

「プライベートではサーフィン。仕事では、今までは真面目な役が多かった

蒼アンテナ プライベートをちょっぴりのぞき見

→大好きなKREVAサンとRIP SLYMEサンの新譜。移動中はいつも聴いてます!

→小~中3までやっていたサッカー。…

profile

なかむら・あおい● 1991年3月4日生まれ。福岡県出身。12月13日にDVD発売イベントが決定! (くわしくはhttp://www.lespros.co.jpまで) テレビ朝日系『エンゼルバンク』(10年1月14日スタート)毎週木曜21時~出演決定。

撮影/久保願平 スタイリング/小島竜太 ヘア&メイク/町田匠 取材・文/山口昭子 衣装協力/fredy & GLOSTER渋谷店

Recommend GIRL

19page. com

スザンヌ

ワンピース／シャーロット ロンソン　帽子につけたリボン／override（override プレスルーム）　ベレー帽／スタイリ

バラエティ番組などで大活躍中のスザンヌさんが、女優デビューにして初主演を務めた映画『いぬばか』がいよいよ公開！　スザンヌさんの持ち前のキャラクターが生きたコミカルなストーリー展開ながら、ペットブームの裏で捨てられる犬がいる現実や、家族として一生面倒をみるべき責任なども問いかけてくる作品に仕上がった。

「暑い夏場の撮影だったので、私よりもワンちゃんたちのほうが頑張った映画じゃないかって思います（笑）。共演した犬のるばんは保護された犬で、一度捨てられたことがあるだけに、最初はぜんぜん心を開いてくれず。徐々に信頼関係を築いていったんです。でもそのおかげで、ある意味、言葉は話せなくても絆は対人間よりも犬と人間のほうが強いのかなって感じたり。お芝居のことだけじゃなく、"大好きって思ったら今すぐ伝えなきゃ"。"今この瞬間を大切に、今を生きよう"。ってこともこの映画から感じさせられましたね」

本格的な演技はもちろんのこと、ラストのシーンではドッグダンスを披露するなど、課題も多かったなか、真摯に現場に打ち込む彼女の姿はスタッフたちからも高評価。

「3分くらいのシーンに何時間もかけたり、後半はほぼ24時間ぶっ通しで撮影とかもあって、撮影直後は"女優はもういい！"と思ったけど、しばらくたってみると、やっぱり楽しかったなっていう思い出のほうが大きくて、またチャンスがあれば挑戦してみたいなって。自分が演じてる分、作品を客観的に見れないところもあるけど、ストーリー的には本当に大切なメッセージが詰まっているし、試写でも泣いてしまったシーンもあったり。今ペットを飼ってたり、ペットに興味がある人たちにぜひ観ていただいて、ペットとのステキな絆を築いていってほしいですね」

撮影／広岡雅樹（Scoot）　スタイリング／おぬまともこ　ヘア&メイク／CHIHARU　取材・文／釣谷嘉子　●取材店リストは304ページにありま

『いぬばか』

（渋谷シアターTSUTAYAほか、全国ロードショー中）

月刊ヤングジャンプで連載中の人気マンガを映画化。笑いあり、涙あり、[illegible]ンちゃんも出演するなど犬好きにはたまらないワンダフルストーリー。出演：スザンヌ、[illegible]

©2009 桜木雪弥『いぬばか』フィルムパートナーズ

●1986年10月28日生まれ、熊本県出身。フジテレビ系『クイズヘキサゴンII』、TBS系『にうすざんす』などバラエティ番組を中心に活躍中。最新情報はオフィシャルブログをチェックして！　http://plaza.rakuten.co.jp/zannsu/

テカワ

ショップガイド

SHOP GUIDE

子のキレイを応援してくれる強い味方、ビューティサロン。
にあるショップの中から、特にオススメな7店舗がこちら。
かりケアして、ピカピカで新年を迎えちゃお♪

アイコンをCHECK!

クーポン　お得なクーポン有り!
予約　ラクラク予約OK!
通販　ショップオリジナル通販!
ポイント　ポイント特典あり!

ir&Make Pinky ピンキー

ポイント / 通販 / 予約 / クーポン

いい♥を叶えるヘアセット!!気軽にイメチェンを♥平日お仕事の女の子のセット、日祝日はブライダルゲストの女セットでいつも女の子のかわいい♥をお手伝いしている。2010年の成人式の受付も開始しました!!大人気のたのご予約を!

阪府大阪市北区曽根崎新地1-3-17 堂島北ビル5F
約なし　平日16：00～21：00
全予約制　平日13：00～16：00
定休
6-6345-8003
tp://hairmake-pinky.mobi

モバイルサイトへアクセス!

ails Arabesque ネイルズアラベスク

ポイント / 通販 / 予約 / クーポン

の方は初回全メニュー10%OFF!ネイル・まつエク両方の方は20%OFF!!京急上大岡駅より徒歩3分。アラビアンでオシャレでハイセンスなネイルを体感しませんか?お客様の好みを重視し爪の健康状態や季節・流行などをアドバイスいたします。人気のジイルをはじめ、スカルプチャー・まつげエクステ・ダイヤモンドタトどメニューも充実!ジェルやスカルプのカラーは201種類以上!!ンは無限大です。お友達をご紹介いただくと次回半額になるサービイントカードなど、割引特典にもご満足いただけると思います。

神奈川県横浜市港南区上大岡西1-11-2 吉田ビル3-8号室
0:00～19:00(受付)
不定休
045-846-9551
ttp://www.nails-arabesque.jp/

クーポンページへGO!

loo イグルー

ポイント / 通販 / 予約 / クーポン

かわいい」は髪の「素材」が大事。と考えるiglooはヘアケアを特にいれています。最近髪がキレイになったなどたくさん言葉もいただいています。大人の雰囲気の内装は落ち着き、ゆったりくつろげるシャンプーブースはリラックス効果気さくなスタッフが髪のお悩みを親身になって考えます。の髪に困っていたなら一度ご相談ください。夜7時まで全メー受付OKなので、お仕事帰りでも大丈夫。

大阪府和泉市岸中町4-21-18
m10:00～pm8:00(pm7:00まで受付)
毎週月曜日、第2-3 月・火 連休
0725-90-5156
ttp://www.igloo-156.jp/

Nail Salon Free Style フリースタイル

ポイント / 通販 / 予約 / クーポン

高い技術とセンスを気軽に通える低価格で実現。お客様一人ひとりにあったサービスをネイルでもエステでも。スカルプやジェルネイルが評判なのでぜひ一度ご来店を。

富山県高岡市下伏間江333 ア・ライズビル2F
11:00～19:00
日曜日・祝日
0766-21-4117
http://nailsalon-freestyle.mobi

モバイルサイトへアクセス!

Brilliance ブリリアンス

ポイント / 通販 / 予約 / クーポン

JR総武線 新検見川駅より徒歩6分の女性専用隠れ家サロン。アットホームで安らげる空間を作りたいと思っています。Brillianceは、医学的根拠に基づいて作られた安心高品質な美容剤を使用し、肌本来の潤いへと導きます。看護師の経験を活かして、スキンケアだけでなく、体内美容や体質改善のアドバイスもご提案しており、女性が輝くためのお手伝いをさせていただきます。アトピー等、お肌が弱い方でも、お気軽にどうぞ。

千葉県千葉市花見川区花園3-8-11 CasaYozo 003号
9:00～23:00(21:00受付終了)
年中無休
043-377-9753
http://brilliance-beauty.mobi/

クーポンページへGO!

hair Ange ヘア アンジェ

ポイント / 通販 / 予約 / クーポン

アットホームな雰囲気が自慢のユニセックスサロン。キッズからシルバーまでご利用いただけます。移動式シャンプー台ですので足の不自由な方でもゆったり安心。お得なキャンペーンも毎月更新中!!詳しくはホームページで…

兵庫県明石市大久保町大久保町270-8
9:00～19:00
毎週月曜日・第3火曜日連休
078-938-0883
http://hair-ange.mobi(携帯HP)
http://www.hair-ange.ne.jp/

モバイルサイトへアクセス!

feerie フェリエ

ポイント / 通販 / 予約 / クーポン

スイスの高級のブランド『ポールシェリー』を扱い、「気持ち良い」だけのケアではなく、植物のパワーとハンドテクニック、そしてユニークなトリートメント法により、心のバランスを整えながら身体の滞っている部分を改善していきます。一度、受けて頂くだけでもその違いは感じて頂けますが、その場しのぎではない本物のケアをご体感頂き、定期的なケアで健康維持にお役立て頂きたいと思っております。自分へのご褒美や体質改善、痩せたい方、ブライダルの方への対応もしておりますので、お気軽にご相談下さい。(ボディ、フェイシャル、スキャルプ、フットケア)※曜日により営業店舗が異なりますのでご注意下さい。毎週水曜日は『オーラソーマセッション』が受けられます。

【南森町店】大阪府大阪市北区天神橋3-4-32 エルプ天神橋902
【びれっじアリビオ店】滋賀県高島市勝野1320
びれっじ8号館CAFEアリビオ2階
11:00～21:30(19時受付終了)完全予約制
【南】(水、金、土、第2・第4日曜日)
【び】(火、水、木、第1、第3日曜日)
月曜日
【南】06-6351-2170
【び】090-3032-6111
http://feerie.mobi

モバイルサイトへアクセス!

もっと美しくなりたい貴女を応援します。

きれいサポート
Kirei-Support.jp

美容外科クリニック紹介センター

19page.com

NEWS OF THE NEW ①

P このマークの商品はプレゼントつきです。
プレゼントの応募締め切りは12月21日（当日消印有効）です。

香里奈CMで話題の新味！「メープル味」

5大栄養素を手軽においしくとれるバランス栄養食**「カロリーメイト」**ブロックに新アイテム「メープル味」が登場！　華やかな香りとほんのりした甘さのメープルシュガーと、オレンジピールを加えた絶妙なバランスの上に隠し味の「醤油」で深みのある味わいに。1本100kcalとカロリー計算も簡単です♪　手軽にとれて、ヘルシーな朝食としてオススメです。㈱大塚製薬お客様相談室0120・550708

ランバンのシンボル的香水のハンドクリームが登場！

ランバンの大人気香水「エクラ・ドゥ・アルページュ」からハンドクリーム（75ml、4,515円）が限定発売。なめらかなテクスチャーで手や指先をしっとりと保湿、キメを整えます。フレッシュ モダン フローラルがやさしく繊細に香ります。この他に特殊なフォーミュラで完成されたヘアケアシリーズ、シルクのような感触のシャワージェルなどもラインナップ。全身を心地よい香りで包まれてみては。㈱ブルーベル・ジャパン☎03・5413・1070

お待ちかね♪アプワイザーのコートフェア開催

アプワイザー・リッシェ、アプワイザー・リッシェクルーズの各店で11月26日まで「Coat Fair」を開催♪　期間中、31,500円以上購入した方に先着でオリジナルパールつきグローブをプレゼント。冬本番に向けショートコートやファーつきコート、ダウンコートなど品数豊富にそろっています。これで冬のワードローブもバッチリ！　㈱アプワイザー・リッシェ プレスルーム☎03・3408・8443

イベントシーズンにぴったりの限定ポイントメイク

エテュセから夜空にきらめく星をテーマにした「プラチナスターアイグロス」（3種、各1,680円）と「プラチナスターパウダー」（1種、1,890円）が登場。アイグロスはフィット力にすぐれ、大小パールやラメの輝きが美しく映える立体的な仕上がりです。パウダーは微細パールでツヤ肌に。数に限りがあるのでお早めに！　㈱エテュセお客様窓口0120・074316　http://www.ettusais.co.jp

FURLAのクリスマスシャイニーコレクション

FURLAから品のある光沢感でクリスマスのパーティーシーンを彩るバッグやレザー小物が発売されます。表裏カラーの異なるスパンコールやリッチな印象のスネークの型押しレザー、繊細なカラーのメタリックレザーなど、クリスマスシーズンにぴったりなアイテムがそろいます。イベントにおすすめ！（写真：キーホルダー各7,875円、財布25,725円〜、バッグ39,900円）。㈱FURLA 銀座店☎03・5524・5570

バストセミナー参加者募集！

高須クリニ…のバストセ…開催決定！　日時は12月10日13：00〜。場所…ニューオータニ東京。参加費は1,000円です。…が講師となって、ビデオを見ながら安全な豊…いてわかりやすく説明してくれます。実際に…けたモニターの方も直接会場に来るのででき…触を確認できるし、体験談も聞けるとあって…㈱高須クリニック0120・5587・15

大人気のサマンサコラボケータイが登場！

新発売の「docomo STYLE series N-01B」（NEC製）は人気の**Samantha Thavasaコラボ**第3弾！　オリジナルチャームや香るアイテムがついてくるスペシャルパッケージです。持つだけでハッピーな気持ちになるデザインは、ネイルで人気のピンクグラデーションやさりげなく入ったハートが大人キュート！　すべての女子のための「ハンサムプリンセス」ケータイです。12月発売予定。㈱ハンサムプリンセス●www.handsome-princess.com

咲き誇る花のようにうるおい弾む肌へ

ファンケルから花の成分でうるおいを与え、しっとりとなめらかで弾む肌をめざす「スペシャルコンセントレーションキット 2009」（4,900円）を数量限定発売！　限定のモイスチュアー マッサージジェルやナイトパッククリーム、さらに人気のビューティコンセントレートやモイスト&バイタルマスクをオリジナル化粧ポーチにセット。この冬だけの保湿&エイジングキットです。㈱ファンケル0120・35・2222

P「ラックス」ボディソープ×tink pink

ラックスがデザイナー福王寺彩野さんとコラボし、「遊ぶ、香り肌キャンペーン」を12月31日まで実施中♪　これを記念し、4名にプレミアムジュエリーとラックスボディソープ（550ml）のセットをプレゼント！　応募方法はハガキに〒、住所、氏名、年令、性別、電話番号を記入し、〒109-8911 東京都千代田区神田駿河台2-9 主婦の友社「ラックス」Ray係まで。㈱ユニリーバ・ジャパンお客様相談室0120・110・747

人気サロン×TGCとのコラボ企画も！

表参道ガールズコレクション

表参道を拠点とするanti、ZACC、BEAUTRIU…など計17の人気サロンが最新ヘアトレンドを…**「表参道コレクション」**（OC）が9月29日に国立…育館で開催されました。第10回目の今回はTG…ボ。最新ファッションに合わせたヘアスタイ…モデルが登場し大盛況のうちに終了しました…OCをチェックです！　㈱表参道コレクション実…☎03・5469・1570　http://www.omotesandocollecti…

洗練されたカラーと上質な肌を作り上げる新ライン

約20年ぶりに大リニューアルした**エレガンス**のポイントメイクアップライン。思わず欲しくなるゴージャスでカラフルなパッケージです。アイカラーのファンタム アイズ（各6615円、10種）、リップのスパイスショット ルージュ（各4725円、20色）、フェイスカラーのオーロラストーム（6825円、8種）がラインナップ。オリエンタルフローラルの香調も魅力です。㈱エレガンス コスメティックス お客様相談室0120・766・995

LEE×COOKCOOPデニムサロン

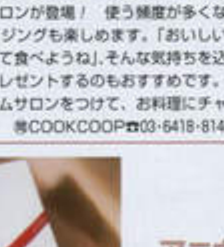

ちょっと長めの丈とやわらかい質感が使いやすく、洗うことになじむ**「LEE」**と**「COOKCOOP」**のダブルネームのデニムサロンが登場！　使う頻度が多くなるほどデニムのエイジングも楽しめます。「おいしいごはんを一緒に作って食べようね」、そんな気持ちを込めて、大切な人にプレゼントするのもおすすめです。この冬は、このデニムサロンをつけて、お料理にチャレンジしてみては？　㈱COOKCOOP☎03・6418・8143

クリスマスイルミネーションがスタート♪

海辺に面した絶好のロケーションと銀座から…クセスのよさで幅広い層に人気の**「アーバンド…らぽーと豊洲」**。今年のクリスマス・イルミ…ン「LaLaport TOYOSU☆CHRISTMAS」…日までの毎日点灯。時間は16：30〜23：00ま…型イルミネーションや、水面に反射する幻想…が楽しめます。デートにもオススメ！　㈱ア…ック ららぽーと豊洲☎03・6910・1234

アニヴェルセル表参道の限定ショコ…

ベネズエラ産の最高品質カカオ豆を使用した、手作りの**クリス…ショコラ「スフレ オ ショコラ」**（4,000円）が新登場。口の中に…とけだすやわらかいふわふわショコラは、しっかりとしたカカ…や濃厚な味わいも味わえます。トップに板チョコをのせ、大人…チョコ、ジューシーなフランボワーズ、ほろ苦いキャラメルの…デザイン。㈱アニヴェルセル表参道☎03・5411・2488

慧美网 vimee.net

※雑誌公正競争規約の定めにより、この懸賞に当選された方はこの号の他の懸賞に入選できない場合があります。
このページや、この雑誌（付録を含む）の他のページに掲載されているプレゼントや資料請求で、主婦の友社があて先となっている場合、応募された方の氏名・住所などの個人情報がその商品の企業、扱い広告会社、発送委託会社などに渡ることになります。個人情報の取り扱いについては厳重に管理いたしますが、あらかじめご了承ください。また、応募要項でお示しし、許諾いただいている使用目的以外で個人データを使用することはありません。

お肌にたっぷり!全身化粧水
ママもパパも家族みんなで美肌水
防腐剤・香料無添加
天使の美肌水
お問い合わせは、メールか電話でこちらへ
0120-666-843
【受付時間】平日/9時～18時,土曜/9時～13時
(日曜・祝日休み、通話料無料、携帯電話からも利用OK)
[メールアドレス] bihada@tensi.jp
[ホームページ] http://www.tensi.jp
大明化学工業株式会社
〒399-4511長野県上伊那郡南箕輪村 3685-2
19page. com
慧美网
vimee.net

19page.com

NEWS OF THE NEW ②

マックス ファクターから つややかな藍色マスカラ登場

まつ毛を扇状に広げ、濃密洗練ロングラッシュが長続きすると人気の**ラッシュ アーティスト ウォーター プルーフ**から冬の限定新色の「ミッドナイト ラピス」(2,940円) が登場！ パワーストーンラピスラズリから生まれたカラーは明るくなりすぎず、ぬれたようなつややかなまなざしを実現。透明感のある涼しげな目元を演出します。数に限りがあるので、お早めに。㊟マックス ファクターお客様相談室📞0120-021325

大人気のLODISPOTTOがリニューアルオープン!

誰からも愛され、大人っぽさも女のコらしさもミックスしたスタイリングで大人気の**「LODISPOTTO」**。このたび、ステーションプラザ天王寺店が12月1日にリニューアルオープンします♪ これを記念して8,000円以上購入した方にスイートなノベルティをプレゼントします。ほどよくトレンドミックスしながら、通勤服からデート服まで幅広いアイテムがそろいます！ ㊟LODISPOTTO📞0120-298-707

ツルツルつややかな白い歯に

黄ばみを浮き上がらせて落としやすくするリンゴ酸と**クリアクリーンプラス ホワイトニング デンタルリンス**(オープン価格)が改良新発売♪ 歯のコーティング剤TPP（トリポリリン酸ナトリウム）を増量配合！ 液体だから歯の表面やすき間のすみずみまでいきわたり、さらにつややかな白い歯へと導きます。ニオイのもととなる歯垢などの汚れを除去して息さわやかに。㊟花王☎03-5630-5080

赤ちゃんが欲しい女性のための準備用サプリメント

葉酸はママにも赤ちゃんにもとっても大切な栄養素。しかし、不足しがちなのが現状です。そこで、**「葉酸プラス」**1週間お試しパック（7粒入り）の試供品プレゼントキャンペーンを実施中！ 以下のURLにアクセスすれば、ピジョンインフォ内の商品ページにてお申し込みができます。㊟ピジョンお客様相談室☎03-5645-1188
pigeon.info/products/etc/pre-m.html

2009年クリスマス日本限定スペシャルポロ発売

ポロシャツを初
に送り出したブ
として愛され続
る、フランスの
アムファッショ
ンド**「ラコステ」**
たび、ラコステ
年クリスマス日
スペシャルポロ
「ラコステ プラ
ロ」(サイズ38、
各13,650円)を発
ざやかで高級感のある光沢を持ち、"貴重な存在
がきわだつプラチナロゴが魅力です。㊟ラコ
03-6894-0318 www.lacoste.co.jp

野菜も入ったヘルシーなフルーツネクター

カゴメからおいしくて、しかも健康的な新しい100%ネクターが登場しました！ 「100%ネクター マンゴー&バナナ」「100%ネクター グレープ&バナナ」（各200㎖、各114円）はフルーツ果肉ピューレをふんだんに使用し、にんじん汁を30%ブレンド。果実と野菜だけで作った新タイプのネクターでほどよい甘さと本格的な飲みごたえを味わえます。㊟カゴメお客様相談センター📞0120-401-831

有名DJとのコラボネイルを発売中♪

これまでにCOMME des GARÇONS、グラフィティ・アーティストのファフィなど様々な有名アーティストとコラボしてきたコスメ・ブランド**「uslu airlines」**。今回は世界各国のDJたちとのコラボレーション・ネイル・カラーが登場。写真は、パリから参加のED BANGERとコラボした「USLU AIRLINES "PAINT THE DJ"」(3,675円)。暗闇で光るので夜遊びにもぴったり♪ ㊟bonjour records代官山☎03-5458-6020

駅のホームでコスメが試せる！コスメが買える！

クチコミ件数700万件を超える日本最大級の化粧品クチコミサイト**「@cosme」**。そこで人気のコスメを中心に様々なアイテムが買える「@cosme store switch」が埼京線、湘南新宿ラインの池袋駅の1、2番線ホームにオープンしました。無料で気軽に化粧直しができるパウダールームも併設しているから、忙しい女性の強い味方！ フードや雑誌なども買えるのでとっても便利です。㊟@cosme store HP www.cosmestore.net

西麻布にある可愛い風船専門店

1986年、南麻布に日本初のバルーン専門店とし
プンしたバルーンショップ**「タキシードベア」**
布に移転しました。色とりどりのバルーンが
2階吹き抜けの空間は、いるだけで楽しくなり
熟練スタッフが丁寧にアドバイスしてくれるの
でも気軽に相談してみて♪ ㊟バルーンショッ
シードベア☎03-5935-8372 ウェブショップ：
balloonshop.jp

一度塗りでつけまつ毛の迫力を実現する新マスカラ！

レブロンの新商品「レブロン ダブルツイスト マスカラ ウォータープルーフ」(全2色、各1,260円)の特徴は、マスカラ液をたっぷり含むブラシとまつ毛を一本一本とかしあげるコームが一つになった、コームインブラシ。球体状のポリマーが入った、ジェルベースのマスカラ液がすべるようにまつ毛をコーティングし、つけまつ毛のようなボリュームまつ毛が完成します。㊟レブロン📞0120-803-117

慧美网 vimee.net

東武動物公園イルミネーションスタート

白鳥の池の湖畔に広がるソメイヨシノが春を待たずに桜色に染まります。また、地上50メートルにもおよぶ人気絶叫マシン「G-MAX」は日本最大級のシンボルツリーとして園内に光を降りそそぎ、とても幻想的！ 遊園地の乗り物たちのあざやかなライトアップも楽しめること間違いナシです。東武伊勢崎線の東武動物公園西口下車徒歩10分なのでアクセスは便利♪ ㊟東武動物公園☎0480-93-1200

本場の味を楽しめるAngelo Sicily

イタリア半島の"ブーツのつま先あたり"、太陽
海に育まれた食材の王国、シシリア島。青山に
構える**「Angelo Sicily青洲店」**は、シシリ
リップしたような気分を味わえます。オススメ
タリア産カラスミのペペロンチーノ」(1,470円)
リア島で休日を楽しむように、アンジェロで
創的食文化をお楽しみください。㊟Angelo S
03-6910-1282

プライベートレーベルのNEW時計が登場♪

大人の落ちついた雰囲気とガーリーな可愛らしさをミックスし
デル**「PRIVATE LABEL 大人ガーリー」**(11,500円〜) がデ
♪ チェックの型押し模様が施されたダイヤルにシャープなカ
印象的なケースを合わせています。限定モデルは雪の結晶をち
た透明感のあるデザインで、12時の位置にキュービックジルコ
き♪ ㊟オリエント時計お客様相談相談室☎03-3255-9330

慧美网 vimee.net
lepage.com

家電選びの名人!!
細川茂樹さん

PROFILE
ほそかわ・しげき●1971年12月16日生まれ。岐阜県出身。俳優。家電の豊富な知識を生かし「アメトーーク!!」に出演。現在ラジオ番組「細川茂樹の家電ソムリエ」にレギュラー出演中。公式ブログhttp://ameblo.jp/shigeki-hosokawa/

しげ兄と占い師・四条さんがコラボ！

2009→2010

恋と出会いの家電占い

今回の占いは、ゲストに家電俳優・しげ兄こと、細川茂樹さんがご登場！
占いの診断結果をもとにそれぞれのタイプを家電にあてはめ、家電と恋にまつわる深〜いお話をしてくださいました♥　2009〜2010年にかけてのあなたの恋のゆくえやいかに!?

占い監修／四条さやか　撮影／広岡雅樹（Scoot）　スタイリング／小出エリ　ヘア＆メイク／岡崎奈緒子
取材・文／佐久間裕子、山口昭子　イラスト／橘かおる、西野ヨシキ、tomoko.　●取材店リストは304ページにあります。

タキシードジャケット [illegible]円、パンツ 29,400円、[illegible] [illegible]円（以上 [illegible]）その他／スタイリスト私物

慧美网
vimee.net
19page.com

占い方

宿命数の求め方

…表の中からあなたの宿命数の欄に書かれている家電タイプをチェックしてみて。

1 あなたの生年月日の数字をひとつひとつバラバラにしていきます。（例）1990年6月25日なら、1、9、9、0、6、2、5という感じ。

2 バラバラにした数字を順番に足していきます。ふた桁になったら、また分解して足します。（例）1＋9＋9＋0＋6＋2＋5＝32、3＋2＝5

3 ひと桁になるまで足しますが、同じ数字が続くふた桁の場合（11、22、33）はそこでストップ。最後の数字があなたの宿命数です。

結果

宿命数	男のコ	女のコ
1	複合機プリンター	サイクロン式掃除機
2	空気清浄機	大容量冷蔵庫
3	デジタルビデオカメラ	スチームアイロン
4	裸電球	全自動洗濯機
5	コンパクトスピーカー	コンパクトデジタルカメラ
6	ワインセラー	IH炊飯ジャー
7	総合電子辞書	冷暖房エアコン
8	電動シェーバー	ナノイオンドライヤー
9	デジタルストップウォッチ	ハイビジョン液晶テレビ
11	モニターつきインターホン	ハイブリッド式加湿器
22	電動ハブラシ	オーブンレンジ
33	シュレッダー	マッサージチェア

恋愛傾向を発表 11/21～12/31

宿命数がわかったら自分のタイプをチェックして！ 基本性格と恋愛傾向をよく読んで、これからの恋に備えてみて！

障害のある恋ほど燃える

宿命数 1

サイクロン式掃除機

基本性格 冷静さと強い意志をあわせ持ち、目標を定めたら達成するまであきらめない。とりにくい場所にあるゴミもノズルでグワーッと吸引するサイクロン式掃除機のように、自らぶつかり、障害のある恋ほど燃えるタイプだね。

四条さんが診断

当たって砕けろ！の精神でどんどんアプローチを

情熱的な恋をしそう。気になる異性との関係が縮まるチャンスが出てきて、気持ちがどんどん燃え上がるとき。あなたの魅力が表面に現れやすくなっているので、積極的にアプローチしていって。こんなカッコいい人には自分なんか相手にしてもらえなそう！と感じても、とりあえず接近してみるのが正解。意外にも仲よくなれそうな暗示あり。特に、洋画・洋楽が恋のキーワードになりそう。今、気に入っているアーティストの曲をオススメしてもいいかも。また、恋はいつもと違う場所でこそ発展しやすいので、デートや遊びは遠出が吉。出会いのチャンスも、普段なら行かない場所に潜んでいるよう。旅先での口

2010年の恋を予測！ 3つの恋愛傾向

1 どんな異性にも上手に甘えることができる

甘え上手になっているので、熱い恋を楽しめそう。とても自然に甘えることができて、相手も喜んでくれるはず。ただし、やりすぎるとタイプによっては嫌がられるのでほどほどが肝心。

2 年下の男のコと仲よくなりやすいとき

2010年は、年下の男のコから慕われやすい暗示あり。今までは弟みたいに思っていたコの中から、恋人候補が生まれてくる予感も。年令だけで判断して、遠ざけたりしないように。

3 気づかないところで恋のライバルが登場する予感

恋は一見穏やかに進みそう。ただし、その裏でひそかにライバルが登場する暗示がある年。あなたの前では恋のライバルだということを隠しているので、まわりに注意して観察してみて。

★ラッキーDay★

- /24 物事がうまくいきやすい日。大胆な行動が吉となりそう。
- /3 告白のチャンス到来。気になる異性を呼び出して、こっそりと告白を。
- /20 出会いたかった人にたまたまタイミングよく遭遇することが可能！

♥ラッキーアイテム♥

きめラメ入りのネイル
段は使わず、勝負をかけたい日
け使うようにすると効果あり。

色の軸のボールペン
つも持ち歩くようにすると、意
な人から声をかけられそう。

振り向くまで待ってます

宿命数 2

大容量冷蔵庫

基本性格 穏やかで思いやりもあるけど、物事を少々ウジウジ考えるあたりは、夜中にウィーンと音を立てる冷蔵庫。中に何かを入れなければただの箱なので、恋愛も相手の行動を待つタイプ。恋が進むには時間がかかるかもしれない。

四条さんが診断

いつもの空間が恋のステージに大きく変身

恋愛運はやや低迷ぎみ。この時期には、ミエを張って行動してしまうことが増えそう。恋人なんていないのに、それをにおわせるようなことを発言してしまったり、自ら恋愛条件を厳しく伝えたりしてしまうことが。せっかく好意を持ってくれた人が、あきらめてしまうので注意。あまり余計なことはいわないようにして。この時期、相性がよくなるのは年上の人。あなたの魅力に気づいてくれそうです。気になる相手がいたら、近づいてみて。甘えベタな傾向があるので、多少意識して甘えていく必要がありそう。恋は学校や職場など、普段の生活空間で生まれます。普段からおしゃれなどの手を抜かないように。勉強や

2010年の恋を予測！ 3つの恋愛傾向

1 今まで好きだったタイプと違った異性に急接近

[illegible]味がわかなくなり[illegible]予感。しかも、[illegible]そう。

2 熱しやすく冷めやすい傾向。恋は短期決戦で！

[illegible]出てくるよう。[illegible]そう。

3 ひと目ボレしやすくなりそう

ひと目ボレをしやすくなるようです。出会ってすぐに目が離せなくなった人がいたら、あなたはもう恋に落ちていると思ってよさそう。[illegible]を！

★ラッキーDay★

- /25 新しい出会いがありそう。この日は積極的に外に出かけてみて。
- /5 [illegible]
- /23 [illegible]

♥ラッキーアイテム♥

けるバラードのCD
持ちが落ち込んだときに聴き思
っきり泣くと開運に効果的。

ール入りピンクグロス
の異性と会うときに塗るよう
すると恋のチャンス到来。

ホットな気持ちは最初だけ

宿命 3 スチームアイロン

基本性格 好奇心旺盛で流行にも敏感。どんな布でもまっすぐのばすアイロンのように、フレンドリーで異性ともすぐ仲よくなれるタイプ。その半面、友達以上恋人未満になりがち。熱しやすいけど恋愛面では飽きっぽい傾向もあるね。

四条さんが診断
出会いラッシュ! このチャンスをうまく活用して

出会いのラッシュに突入。気になる人がたくさん出現しそうです。でも、あまり急ぎすぎないようにして。この時期は、とりあえず仲のいい友達になるのをめざすのが正解。色気を見せると、せっかく近づいていた距離が遠ざかってしまう危険あり。また、この期間は素の自分を見せるのが正解。いいところを見せようとすると、かえってあなたのよさが引き立たないかも。相性がいいのは、ユニークな人。笑いのセンスが似ている人とも、いい雰囲気になることができそう。逆にマジメ系とは、話がかみ合わないことがありそう。こちらは工夫が必要に。アミューズメントパークやゲームセンターなどで、異性とは一気に仲よくなることができそう。期待して!

★ラッキーDay★

11/29 気になる相手と2人きりになれるチャンスが巡ってくる日。お出かけを。

12/6 いってほしかった言葉をかけてもらうことができる予感あり。

12/26 一生懸命頑張っているところを見せるようにするといいことが。

♥ラッキーアイテム♥

メーテル風のつけまつ毛
目尻のほうが長いつけまつ毛が、異性を次々と呼びこみそう。

シルバーのブレスレット
左腕につけるようにすると、あなたの魅力運がアップ。

2010年の恋を予測! 3つの恋愛傾向

1 恋には奥手になってしまいそう
いつもの行動力はどこへいったのやら、なかなか思ったように行動できなくなりそうな気配。すべてに完璧をめざさず、とりあえず行動するようにすると、恋はうまくいきそう。

2 恋におぼれず冷静な判断をすることが可能に
相手のことをどれほど好きになっても、2010年には冷静に恋を見つめることができるようです。その分、失敗は少なくなりますが、慎重すぎてしまうこともありそう。注意して。

3 自分よりも年上の男性に可愛がられそう
2010年は年が離れている人、特に[illegible]上の人に[illegible]予感あり。あなたのことをとても大切にしてくれ[illegible]から恋のチャンスもあり。恋の[illegible]も年上[illegible]そう。

19page.com

恋に落ちても慎重です

宿命 4 全自動洗濯機

基本性格 洗うことしかできない洗濯機はマジメで一生懸命。乾燥まで4時間かかるドラム式のように、好きになるまで時間がかかるかもね。また恋愛＝結婚と考えがちだから恋に落ちたあともとても慎重。でもいい家庭を作るはず。

四条さんが診断
ちょっと難あり男性との間に恋の予感あり

ダメ男や癖のある相手であればあるほどひかれてしまう傾向あり。自分がいてあげないとダメな気がして、世話を焼いてしまう危険が。まわりからはすごく心配されそう。ただし、相手に流されることなく、強い意志を持って対応すれば、素敵な恋に変身することもありそう。同情で動くのではなく、この人を変えるという気持ちで動けば○。ただし、告白を受け入れたり、初Hをするのには向かない時期。重要な決断は、この時期にはくださないほうが正解かも。恋は、自宅の近くがラッキースポットに。意外なところで出会いのチャンスあり。逆に、遠くで出会った恋は、なかなか進みづらいとき。時間をかけて進めていくほうが、成功する確率が高まる予感あり。

★ラッキーDay★

11/30 友達があなたの恋を応援してくれる予感。うまくいきそう!

12/8 イメージチェンジをする[illegible]

12/28 [illegible]

♥ラッキーアイテム♥

新製品のベージュリップ
いつもならあせってしまう場面でも、冷静に対応できるように。

新しく買った紺色の長財布
あなたのもとに、素敵な遊びの誘いがどんどんやってくるように。

2010年の恋を予測! 3つの恋愛傾向

1 とにかくモテモテの時期が到来しそう!
気づかないうちに、[illegible]なタイプの異性があなたに近寄っ[illegible]なので、いろいろな人と話をしな[illegible]見つけてみて。

2 浮気心が芽生えそう 刺激を求める暗示あり
いつも[illegible]2010年には浮気心が生まれてきそう。本命の人[illegible]はいつまでも揺れ動きそう。でも、刺激的[illegible]できる暗示も。

3 条件よりも見た目を重視してしまいがち
2010年は、性格よりも見た目重視の傾向があるようです。どんなに条件がよくても、見た目で気に入らないところがあるとダメみたい。その分、イケメンに振り回されることも。

器用な恋愛♥魔術師

宿命数 5

コンパクトデジタルカメラ

基本性格 デジカメは写真を撮るだけでは飽きたらず、楽しいことや華やかなことにはすぐ飛びつくんだよ。余裕が嬉いで恋愛上手。でも刺激を求めて危険な恋に手をのばして、いろいろな相手をつまみ食いするような傾向もあるね。

四条さんが診断

恋愛の楽しさをドキドキしながら満喫できそう

恋のドキドキ感を楽しめるとき。前向きな気持ちで恋愛と向き合って。気持ちに余裕があると、異性からの人気もより一層上がっていきそう。この時期、気になる相手が複数いて絞りきれないようなら、無理してひとりに決める必要はなし。並行して、それぞれの相手の様子を見ていくように。少しずつ本命の相手が決まっていきそう。相性がいいのは、声が少し大きくて意志の強い人。ライバル兼恋人というポジションだとうまくいきそう。人が多くいる場所が恋の発展場所。みんなで騒いでいるうちに、デートの誘いなど恋愛イベントに発生していきます。ドラマチックな出来事から、気持ちに火がつくことはありますが、一気に燃え上がる恋は一気に冷めることも

☆ラッキー Day☆

- 1/24 おしゃれに力を入れてみて。ほめられたい人からほめられそう！
- 2/5 朝、いつもより早めに家を出るようにすると素敵な出会いあり。
- 2/13 返事はすぐにするのが正解。あなたが望んだ展開になる暗示あり。

♥ラッキーアイテム♥

話題の携帯ゲーム
これを持っていることで、異性から話しかけられることがありそう。情報収集をまめにして。

ハイライトパウダー
あなたの出会い運をグンとアップしてくれるアイテムに。ポーチに入れて携帯を。

2010年の恋を予測！ 3つの恋愛傾向

1 なかなか自分の気持ちに気づけない予感あり
気になる相手が出てきても、その人のことを好きになってしまったと気づくまで時間がかかりそう。当然、恋のスピードもかなりスローペースになる予感。少しずつ進めていって。

2 いつもより独占欲がアップしそうな時期
恋人に対する独占欲はアップする年。他の女友達と話をしているところを見るだけで、すごくイライラしそうな気配。そのことで大好きな人ともめてしまう危険な暗示もあり。

3 ミステリアスな人に弱い傾向あり
謎めいている人に魅力を感じる傾向が出てくるよう。その分、恋愛難易度は上がりそう。あまり悩まず、自分の直感を信じて行動していくようにするとうまくいきそう。

相手のためなら犠牲になります

宿命数 6

IH炊飯ジャー

基本性格 おいしいお米を炊くことに一生懸命な炊飯器は、面倒見がよく親切で、まわりの人に尽くすお人よし。もちろん恋愛でも尽くし系でしょう。自分を犠牲にしても相手のために行動するけど[illegible]を押しつけることも……。

四条さんが診断

異性への警戒心を解くことこそ恋が発展するカギ

この時期は異性に対して警戒心がかなり強くなっています。今まであまりよく知らなかった人とは、仲よくなるのに相当の時間がかかりそう。でも、あなたが警戒心を解けば、すぐに仲よくなることができます。いつ「信頼できる」と判断できるかがポイントに。出会いが欲しい人は、サークル仲間や職場の同僚などから紹介してもらうと吉。共通の話題があるし、警戒心も薄くなるので一気に親しくなれそう。相性がいいのは、線の細いインテリ系や頭のいいクール系男子。話をしていると、すごく楽しい時間を過ごせそう。話も弾むので相手からの好感度もかなり高くなりそう。この時期は、駅周辺もしくは電車の中で恋が進展する予感。勝負に出るなら覚えてお

☆ラッキー Day☆

- 2/5 人気運がグンとアップする日。まわりに人がどんどん集まりそう。
- 2/13 友達の友達が幸運を運んできてくれます。う[illegible]
- 2/24 [illegible]

♥ラッキーアイテム♥

モノトーンアイシャドウ
あなたの人気運を上げてくれるアイテム。合コンや食事会など出会いの場ではフル活用して。

ゴールドのピアス
行動力をアップしてくれます。自分からチャンスを広げることができるようになりそう。

2010年の恋を予測！ 3つの恋愛傾向

1 まわりがうらやむ異性が自ら接近してきそう
2010年のあなたは魅力度がアップ中。まわりの人がうらやむような[illegible]あなたに興味を[illegible]ていって。

2 急激に恋愛状況が変化しそうなとき
状況がどんどん変わっていく年。[illegible]相手の気持ちが[illegible]変わってしまう[illegible]

3 外国人との恋もありえそう！
2010年は、自分と異なる人と親しくなりやすいとき。特に外国の人とは、意気投合しやすいようです。相手が異性の場合には、お互い気になる存在に変わっていく可能性も[illegible]

19page.com

19page.com

恋におぼれずクールさキープ

宿命 7 冷暖房エアコン

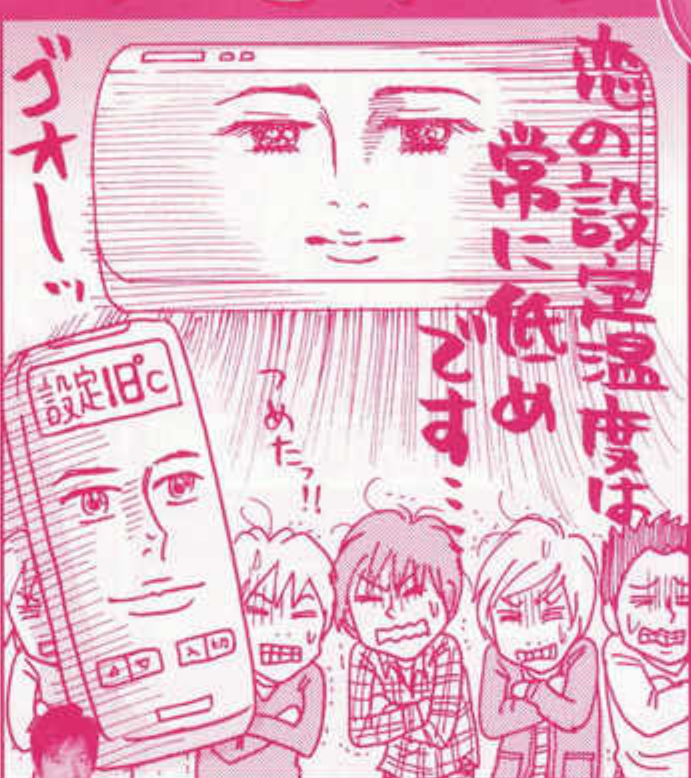

四条さんが診断

思いもよらないときに恋が急展開しそう

恋が急展開を迎える暗示があるとき。決断を迫られたなら、直感で答えるようにして。いろいろ頭で考えると失敗してしまう危険が。また、迷ったときにはノーというようにするのが正解。勢いでOKしないほうがうまくいきそう。この時期は、すごくインパクトのある出会いがあるとき。そのときは反発を感じても、その後、急激に仲が近づくことがありそう。もう二度と会わないなど、決めつけないほうがいい結果が出そう。相性がいいのは、リーダー気質で行動力のある人。あなたのことをうまくリードしてくれるため、理想的な恋が待っている予感。恋愛面でのラッキースポットは、新しくオープンしたお店と話題のレストラン。気になる人と一緒に出かけてみると発展がありそう。

☆ラッキー Day☆

- **11/23** 恋愛に関する楽しい思い出を作ることができる暗示がある日。
- **12/2** 遊びに誘うのにはベストタイミング。いい返事をもらえそう。
- **12/29** 思いもかけないうれしいメールをもらえる予感あり。

♥ラッキーアイテム♥

きゃしゃなシルバーリング
身につけるだけであなたの女性らしさを引き出してくれるアイテムになりそう。

オレンジの練りチーク
今までとは違ったタイプと仲よくなることができるアイテム。常にポーチに忍ばせて。

2010年の恋を予測! 3つの恋愛傾向

1 思うようにいかないことが多くなりそう
恋愛運はかなり低迷中。あなたが思った通りには物事はなかなか進まない様子。多少の失敗は気にせず、前向きな気持ちを持って行動していくようにするとうまくいく暗示。

2 母性本能をくすぐる相手に弱いとき
2010年は、頼りない人や甘え上手な人を見ると放っておけなくなりそう。世話を焼いているうちに、いい雰囲気になることが。また、年下とも相性がいい時期に。

3 好きな人は束縛したくなりそう
いつもはクールなあなたですが、2010年には好きな人といつも一緒にいたいという気持ちが生まれそう。その分、甘い時間を過ごせますが、相手を縛りつけてしまうことも。

基本性格 人感センサーで快適な風をあてるエアコンのように、クールで頭がいい完璧主義者。いつもマイペースで行動し、本当に信頼できると思える人とのみつき合います。恋愛にしても基本的にクール。恋をしても自分の時間を持ちたいタイプだね。

恋はアタックあるのみ

宿命 8 ナノイオンドライヤー

四条さんが診断

不安がつのり恋愛に対するとまどいが増加!

あなたらしくなく、恋に迷いが生まれそう。今後どうしたらいいのか不安になり、気持ちがダウンすることがありそう。頭で考えてみてもうまくいかないときなので、とりあえずできそうなことをやってみて。すると気持ちも固まってきそう。気になる相手がいるのなら、まずはその相手のサポート役に回ると吉。急速に仲よくなることができるはず。相性がいいのは、やさしくて純粋な人。現実的な人やキレ者な人は、一緒にいても精神的につらくなってしまうことがありそう。この時期の恋のラッキースポットは水辺の近くと、CDショップ内。出会いが欲しい人は、時間があるなら、まずは出かけてみて。また、異性と一緒に遊びやデートに出かけるなら海の近くに行くのがオススメ。

☆ラッキー Day☆

- **11/30** あなたの魅力に気づいてくれる人が、すごくモテる日に!
- **12/14** 恋愛運が急上昇中。話をした異性といい雰囲気になりそう。
- **12/27** [illegible]

♥ラッキーアイテム♥

緑色のアイライナー
特別な異性に自分の気持ちをうまく伝えたいと思ったときに使うのがオススメ。

ハーブ味ののどあめ
いやなことがあったら、のどあめをなめて。落ち込んだときも元気が出てくるはず。

2010年の恋を予測! 3つの恋愛傾向

1 年令や立場は恋の障害にはならず
人づき合いがソフトになるとき。どんな人とも対等に話ができるため、意外な相手と親しくなることがありそう。どんな[illegible]恋愛対象になる可能性あり。

2 メールで恋が深まりそう
文章のほうがうまく気持ちを伝えられる年。そのため、恋でもメール[illegible]そう。メールでどんどんフォローしていくこと[illegible]の絆は深まっていきます。

3 異性の友達が恋のキューピッドに
友達の力を借りることで、行き詰まっていた恋を打開することができる暗示。特に、異性の友達に恋愛相談をすると吉。強い味方になってもらえそうです。

基本性格 パワフルで活動的なドライヤーは向上心があり負けん気が強いタイプ。恋愛でも、半乾きの髪を許さないように、「この人!」と思う人がいればアタックあるのみ! ただし他のことに夢中なときは恋に興味がなくなることも。

19page.com

恋人選びはフィーリング

宿命数 9

ハイビジョン液晶テレビ

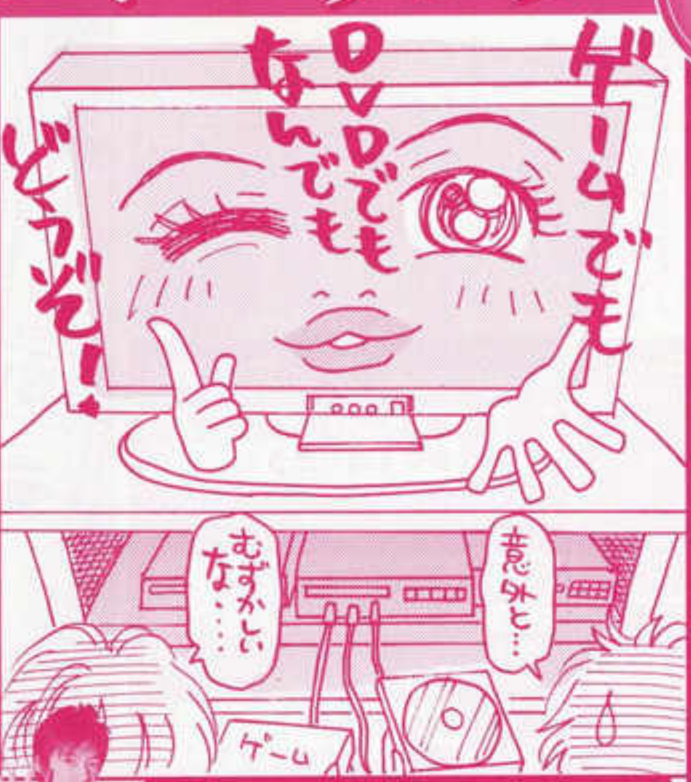

基本性格 ゲームもDVDも映すテレビのように、心が広くいろいろな人を受け入れることができる。ただ、いろんな面を持っているがゆえ、つかみどころがないと思われることも。恋愛はフィーリング重視。発展には時間がかかりそう。

四条さんが診断

モテモテ期到来！声をかけられて困っちゃいそう

異性から声をかけられることが多そう。とてもモテるときなので、相手から近づいてくるのを待っていてもよさそう。もちろん、好きな人がいるのなら、あなたから声をかけてもいい方向に展開しそう。ただし、ストレートに気持ちをぶつけるより、相手の表情などを見ながら、駆け引きを行っていくほうがうまくいく予感。相性がいいのは、スマートで人あたりがソフトな人。テンションが似ているので、話をしていても、とても盛り上がりそう。出会いのチャンスは多いので期待していて。特に、パーティーや飲み会など、特別な雰囲気になる場所には恋のチャンスが多くある予感。友達や知り合いから誘われたら、とりあえず参加するようにすると、恋愛運がアッ

2010年の恋を予測！ 3つの恋愛傾向

1 極端にまわりの目を気にする傾向が

この人と恋人同士になったらまわりの人はどう思うか……。そんなことばかり考えてしまう様子。もっと自分の気持ちに素直になって、偏ったミエは捨ててみて。

2 恋愛よりも学業や仕事が断然優先に

恋愛がなかなかうまくいかない傾向が。その分、資格試験の勉強や仕事などを優先させるように。ただし、仕事や勉強に打ち込むあなたに好感を持つ人もいそう。

3 じっくりと落ちついた恋ができそう

はしゃぐのがあまり得意ではない時期なので、恋も落ちついたものに。派手さはありませんが、お互いを理解するためには絶好の年になりそう。じっくり恋と向き合ってみて。

☆ラッキー Day☆

- 1/28 新しい恋が始まる場所あり。思わぬところから恋が生まれそう。
- 2/7 今まで頑張った結果が出る日。すごく感動しそうな予感。
- 2/15 臨時収入あり。大好きな人にちょっとしたプレゼントがオススメ。

♥ラッキーアイテム♥

ユニセックス系の香水
異性同性問わず人気運が上がるアイテム。あなたのまわりに人がどんどん集ってきます！

パンツスーツとジャケット
ここぞという勝負のときに着れば、自分のよさをきちんと出せるようになるはず。

見た目よりメンタル優先

宿命数 11

ハイブリッド式加湿器

基本性格 考え方がユニークでインスピレーション重視。空気中の湿度と温度を感知して設定した湿度を保つハイブリッド式加湿器のように、恋は自分の直感を重視。ただし熱しやすく冷めやすい傾向があり、恋は長く続かないかも。

四条さんが診断

恋愛をすることに負担を感じそう。距離を置いてみて

恋愛が重たいと感じてしまうことがある時期。そのためにこの期間は、恋愛とは少し距離を置いたほうがよさそう。不満が顔に表れてしまうので、今までうまくいっていた関係がうまくいかなくなる危険あり。ただし、もともと友達や知り合いだった相手とは、いい雰囲気になることが。相手の意外な魅力を発見して、恋をもっと進展させたいのなら、直接会うのではなくメールをうまく利用して。こまめにメールを送れば親しさアップ。相性がいいのは、サバサバした相手や対等につき合える相手。恋愛を負担に感じることなく、楽しむことができそう。恋のラッキースポットは交差点とオープンカフェ。まわりが見回せる場所で、恋は急

2010年の恋を予測！ 3つの恋愛傾向

1 やたらと好みにうるさくなりそう

恋人候補への条件がいろいろと出てくるとき。好みにうるさ[illegible]少なくなって[illegible]妥協が必要！

2 恋はマイペースで進めていって

恋は自分のペースで進めることが成功の[illegible]に。まわりの人[illegible]に動いている[illegible]恋の進展が狂って[illegible]ように進めて。

3 お金をケチケチしないことが大切

恋愛に使うお金と社交のお金はケチらないように注意して。そうすれば、味方になってくれる人が多く出てくる年になるはず。相手にも気持ちが伝わりやすくなるので、心がけて。

☆ラッキー Day☆

- 1/28 大好きな人とすごくいいムードに！ 2人きりになって。
- 2/12 今日声をかければ、デートの約束にOKして[illegible]
- 2/25 [illegible]

♥ラッキーアイテム♥

さつめのシルバーリング
ここぞという頑張りたいときには、右手の中指にはめるようにすると吉。

いレザーでできたバッグ
毎日、常に持ち歩くことで、やってきたチャンスを逃さないようにして。

vipcode.net

ホレたらムラなく尽くします

宿命22 オーブンレンジ

四条さんが診断

なかなか発展せず恋愛に対しては受け身になりそう

恋にはかなり受け身になってしまいそう。相手から行動してもらえないと、なかなか恋が進展しない予感。もし、相手もアプローチしてくれそうにないのなら、友達の手を借りるのが正解。自分ひとりで頑張ろうとすると、何もできないまま終わってしまう危険が。また、この時期は、理想のルックスを持った人に出会うことができる暗示あり。特に、銀行と郵便局のそばで出会いがありそう。自分がよく行く場所の常連さんや、よく見かける人とも恋のチャンスあり。相性がいいのは、のんびりしている人。一緒にいると、とても安心できる相手に。彼もあなたに心を許してくれそう。すぐに仲よくなれます。この時期の恋は順序を踏んで、仲よくなっていくと長く続きそう。

☆ラッキー Day☆

- **11/25** 大好きな人があなたの気持ちに気づいてくれそう。チャンスに！
- **12/4** 笑いが絶えない日。とても楽しい思い出を作ることができそう。
- **12/31** 出会った人とすぐ仲よくなれる日。新しい出会いが待っています。

♥ラッキーアイテム♥

パウダーアイブロウ
これまで苦手としていた人とも無理なく仲よく話ができるようになりそう。

バラの香りの入浴剤
悩んでいるときに入ると、恋愛に関する名案が浮かぶように。リフレッシュにも最適。

2010年の恋を予測！ 3つの恋愛傾向

1 恋の駆け引きが上手にできる年

いつもは小細工をしないタイプのあなたですが、2010年は駆け引きをすることでうまくいきそう。相手の気持ちをつかむことがうまいので、恋はあなたに有利に動きそう。

2 人が多く集まる場所に恋のチャンスあり

リーダー気質が強くなっているとき。そのため、人前に出ることで、より輝くことができる予感。人が多くいる場所に遊びに出かけると、そこであなたに恋をする人がいそう。

3 遊び心を持つようにすると恋が好転！

2010年の恋愛キーワードは「遊び心」。「余裕」と「遊び心」を持って恋愛をするようにすると、とても理想的な恋と巡り合うことができるはず。マジメすぎないようにして。

基本性格 天然でおっとりしてるけど、焼き魚と肉じゃがを同時に焦がさず作るレンジのように意外とキレ者。好き嫌いの感情は極端で、好きな人にはストレートに気持ちをぶつけて尽くします。でも別れぎわはけっこうあっさりだね。

恋をつかむと離さない

宿命33 マッサージチェア

四条さんが診断

恋はなかなか進展せずイライラがつのる

恋愛はどん底の停滞運に。今まで順調に進んでいたと思っていた恋が、いきなりまったく動かなくなりそう。でも、自分を信じて！　実は静かに恋愛は進展しているので、少しずつ行動を。あせって嫉妬心などを見せたり、ライバルに敵意を燃やしたりすると、それが原因で恋が後退することがありそう。さりげないボディタッチは、友達以上恋人未満の相手にはかなり効果的なので試してみて。特に軽く肩にふれるのがよさそう。相性がいいのは無口だけど一生懸命な人。不器用でも頑張っている姿勢に好感を持ちそう。相手も話しやすい相手だと思ってくれそう。親しくなりたい相手がいるのなら、あなたから食事に誘うと吉。居酒屋とクラブが、新しい出会いのスポットになりそう。

☆ラッキー Day☆

- **12/9** これまでケリをつけたかったことをすっぱりとやめられる日！
- **12/17** あなたのもとに強い味方が現れそう。状況が好転するはず。
- **12/29** [illegible]

♥ラッキーアイテム♥

ブラウンのアイシャドウ
ブラウンのシャドウをつけていれば、新しいライバルが登場しても頑張れるはず。

ミルク入りアイスコーヒー
何かを決断したくて悩んだときに1杯飲むと、正しい決断ができるように。

2010年の恋を予測！ 3つの恋愛傾向

1 友達から恋人に昇格することが！

友達との絆が深まる年。異性の友達と仲よくしているうちに、いつの間にか[illegible]異性として気になってくることがありそう。[illegible]恋愛アプローチを。

2 変わっている人に魅力を感じそう

ちょっぴり変わっている人や、自分流を貫いている人にひかれること[illegible]。今までの恋のテクニックが通用しなくなること[illegible]もう一度恋愛テクを磨いていって。

3 不倫&略奪愛など危険な恋が近くに

2010年のあなたは、好きになれば恋の形は気にしない様子。そのため、不倫や略奪愛など危険な恋にも近寄ってしまうことが。よく考えてから行動する[illegible]そう。

基本性格 バランス感覚にすぐれ、何事もそつなくこなす器用な人。順応性がありすぎてあまり目立たないけど、そこがまたいいところ。凝った人の凝りを熱心にほぐすマッサージチェアのように独占欲が強いけど、普段は相手を立てるよ。

19page.com

タイプ★ランキング

性格、恋愛、お金、仕事……。気になる4ジャンルに分けてタイプ別ランキングを大発表！　これを読めば、あのコの意外な性格が丸見えに!?

性格

お調子者からウソが上手なタイプまで、隠れた裏の顔をズバッとお見せします！　ショック？　それとも納得？　いざ、ランキング大公開!!

お調子者なのは？

1位 コンパクトデジタルカメラ
コンパクトデジタルカメラタイプは楽しいことが大好き。ノリのよさもダントツ！　一度テンションが上がれば、どこまでも盛り上がれるタイプ。

2位 ナノイオンドライヤー
「おだて」に弱いのがナノイオンドライヤータイプの特徴。まわりにちょっとでもホメられたら、スグに調子に乗って何でもやらかしちゃいそう。

3位 ハイブリッド式加湿器
わが道を行くのがハイブリッド式加湿器タイプ。自分の世界観や考え方を大切にしているので、そのツボをくすぐられると、すーぐアガる♪

最下位なのは…… 冷暖房エアコン
基本的にクールな性格の冷暖房エアコンタイプは、まわりにおだてられても調子に乗らない人。逆に、まわりを疑ってかかることも!?

涙の演技がウマイのは？

1位 IH炊飯ジャー
相手に感謝されたり、「かわいそうだね」とかまってもらうのが大好きなIH炊飯ジャータイプ。悲劇のヒロインになりきって、ガンガン泣きマス!!

2位 コンパクトデジタルカメラ
コンパクトデジタルカメラタイプは、頭の回転が速く目立つのが大好きなので、涙の演技もドンと来い！　まわりから注目されるほど、ノッてきます。

3位 大容量冷蔵庫
情緒豊かな大容量冷蔵庫タイプ。最初は演技で泣いてたはずがだんだん感情移入してしまい……、しまいには自分でも演技かわからなくりそう。

最下位なのは…… ナノイオンドライヤー
勝気な性格が売りのナノイオンドライヤータイプは、人前で涙を流すなんてもってのほか！　たとえ演技だとわかっていても、無理!!

八方美人なのは？

1位 大容量冷蔵庫
平和主義者な大容量冷蔵庫タイプは、みんなにイイ顔するのが大得意。自分の意見は持たずに、無難にまわりに合わせていくのがウマイ人！

2位 スチームアイロン
フレンドリーで、スグに誰とでも仲よくなれるスチームアイロンタイプ。人間関係においても器用だから、よくも悪くも八方美人な傾向あり。

3位 マッサージチェア
マッサージチェアタイプは、バランス感覚にすぐれた人。まわりの話にも上手に合わせていけるけど、ちょっと合わせすぎちゃうのが難点かも。

最下位なのは…… 全自動洗濯機
マジメでお堅い性格の全自動洗濯機タイプ。人に合わせて意見をコロコロ変えたり、空気を読んで振る舞うなんてことは苦手な傾向に。

物事に慎重なのは？

1位 全自動洗濯機
マジメすぎるゆえに、あまり融通がきかないのが全自動洗濯機タイプ。物事を進めるときも、一歩一歩確かめながら着実に進めていきたいタイプ。

2位 冷暖房エアコン
何事に対しても、完璧主義を貫く冷暖房エアコンタイプ。あせって実行して失敗するのがイヤなので、何か進めるときは慎重に対応する傾向あり。

3位 サイクロン式掃除機
サイクロン式掃除機タイプは、行動するからにはしっかりと結果を出していきたいと思う人。やると決めれば、意外と慎重な一面を見せることが。

最下位なのは…… スチームアイロン
フットワークは軽いけど、その分ノリも軽いのがスチームアイロンタイプ。そそっかしい傾向もあるので、慎重に進めるのは苦手。

ウソが上手なのは？

1位 ハイビジョン液晶テレビ
場面に応じて、さまざまな顔を見せることができるハイビジョン液晶テレビタイプ。その気になれば、口からスラスラ出まかせがいえるツワモノ！

2位 マッサージチェア
何事もそつなくこなせるマッサージチェアタイプは、人間関係でも器用さを発揮。その場の状況に合わせて、上手にウソもつけちゃいそう。

3位 スチームアイロン
おしゃべり上手で、軽いノリが特徴のスチームアイロンタイプ。必要だなと思えば、さりげなくウソを織りまぜて話すことができるタイプ。

最下位なのは…… オーブンレンジ
天然ちゃんが多いオーブンレンジタイプ。上手にウソを使い分けるなんて不可能。逆に、いっちゃいけないことまで正直にぶっちゃける人。

は気が小さいのは？

1位 冷暖房エアコン
パッと見は、常にクールで完璧主義者な冷暖房エアコンタイプ。顔には出さないけど、意外と人の反応を気にするところが。大胆な行動も苦手。

2位 サイクロン式掃除機
まわりを引っぱるのが得意なサイクロン式掃除機タイプ。人をリードすることが多いから気づかれにくいけど、他人からの評価を気にする傾向が。

3位 全自動洗濯機
マジメで一生懸命な全自動洗濯機タイプは、とにかく周囲の声や反応を気にする人。常識や人の目を気にして行動できないこともしばしば……。

最下位なのは…… コンパクトデジタルカメラ
コンパクトデジタルカメラタイプは、刺激的でおもしろいことが大好き！　目立ちたいし、人が驚くことをやりたい人なので正反対かも。

短気でキレやすいのは？

1位 ナノイオンドライヤー
ダントツでナノイオンドライヤータイプに決定！　基本的に「人に勝ちたい」願望が強いタイプだから、ちょっとしたことでキレて攻撃的になりがち。

2位 ハイブリッド式加湿器
自分のテリトリーをしっかり持っているのが、ハイブリッド式加湿器タイプ。そこに土足で入り込むような人には、問答無用でキレるので要注意。

3位 オーブンレンジ
オーブンレンジタイプは基本おっとりしてるけど、天然気質な分、感性が人とちょっと違う。まわりが「何でこんなことで!?」と思うことでキレがち。

最下位なのは…… IH炊飯ジャー
世話好きのIH炊飯ジャータイプは、そう簡単にキレることはなさそう。人から無理をいわれても、それを聞いてあげようとするタイプ。

思いやりがあるのは？

1位 IH炊飯ジャー
人が喜んでくれる姿を見るのが大好きなIH炊飯ジャータイプ。思いやりは全タイプ中No.1★　でも、まわりにはそれが重かったりして……。

2位 ハイビジョン液晶テレビ
世の中について、いつもアレコレと考えているハイビジョン液晶テレビタイプ。思いやりのレベルも、身近な人だけじゃなく世界規模で！

3位 オーブンレンジ
オーブンレンジタイプは、天然なところもあるけど情も深い。気づかれにくいけど、まわりの人のことをしっかり思いやって行動しています。

最下位なのは…… ハイブリッド式加湿器
決して思いやりがないワケじゃないけど、かなりピントがズレているハイブリッド式加湿器タイプ。気づかれず、むくわれない人デス。

19page.com

四条さんが診断

気になるあのコの本性もわかる!? 家電

相手を振り回しちゃうのは?

1位 ハイビジョン液晶テレビ
気分によって、いろんな表情を見せるハイビジョン液晶テレビタイプ。つかみどころのないタイプなので、どんな相手でも振り回しちゃいそう!

2位 ハイブリッド式加湿器
わが道を行くハイブリッド式加湿器タイプは、人に合わせる気はまったくナシ。つき合ったら、相手が必死に合わせなくちゃいけないから大変。

3位 ナノイオンドライヤー
アネゴ肌なナノイオンドライヤータイプは、相手についてきてもらいたいタイプ。受け身にはならず、ガンガン相手を振り回していきそうな予感。

最下位なのは…… IH炊飯ジャー
逆に、「振り回されたい」「ワガママいわれたい」のが、IH炊飯ジャータイプ。ただし、相手を依存させてひそかに主導権をにぎることも。

未練タラタラなのは?

1位 大容量冷蔵庫
大容量冷蔵庫タイプは、ひと言でいうなら「感情の人」。理性で割り切ったつもりでも、本心では恋を割り切れずに、ずっと未練タラタラ状態に。

2位 IH炊飯ジャー
相手に深い愛情をささげるIH炊飯ジャータイプは、別れてからもなかなか吹っ切れない傾向が。復活愛をいつまでも妄想しちゃうのも、このタイプ。

3位 マッサージチェア
マッサージチェアタイプは、相手に「別れたい」といわれると、自分は別れたくなくてもOKしちゃうことが。そのくせ、納得できずにずっと後悔!

最下位なのは…… コンパクトデジタルカメラ
常に複数の恋人候補がいるコンパクトデジタルカメラタイプは別れた瞬間に気持ちの切り替えができる。すぐ次の候補へ気持ちがシフト!

駆け引き上手なの

1位 スチームアイロ
ゲーム感覚で恋愛する傾向があるスチーム
ンタイプ。駆け引きだってなんのその♥
スパイス」とばかりに、ジャンジャン活用

2位 コンパクトデジタルカメ
頭の回転が速いコンパクトデジタルカメラタ
刺激的な恋を楽しみたいので、駆け引きは自
しかけます。もちろん、いつも勝者になるタ

3位 冷暖房エアコン
冷暖房エアコンタイプは、幼い恋より大人で
恋が好き。心理的な駆け引きができる恋を求
向があり。ゆえに本人も駆け引きがお上手♥

最下位なのは…… ハイブリッド式加湿器
そのままの自分を受け止めてもらいたいのが、ハイブリッド式加
タイプ。駆け引きも妥協もする気がなく、当然、テクもかなり低め

まわりが見えなくなるのは?

1位 IH炊飯ジャー
一度ハマったら、とことん恋にのめり込みやすいIH炊飯ジャータイプ。自分の一生懸命さに酔ってしまうこともあり、まわりが見えなくなりがち。

2位 オーブンレンジ
オーブンレンジタイプは、好きになったら相手にどっぷり。もちろん、まわりの目なんて気にしないし、「突進あるのみ」精神で飛び込む!

3位 全自動洗濯機
恋に落ちるまではかなり時間がかかるものの、一途なのでハマったらそこしか見えない。恋をすると、かなり余裕がなくなってしまうタイプ。

最下位なのは…… 冷暖房エアコン
恋にクールな冷暖房エアコンタイプ。恋をしている最中でも、まわりのことは冷静に観察。どんなときも理性で行動できちゃう人です。

恋愛

自分の恋愛力はもちろん、ライバルの恋愛傾向までが明らかになる!? このランキングを上手に活用して、アナタの恋、成就させましょ♥

追うのが好きなのは?

1位 ナノイオンドライヤー
ナノイオンドライヤータイプは、生まれついて
ハンター! 相手が逃げる体勢を見せれば見せ
ほど、追う体勢に変わっていく肉食系!

2位 コンパクトデジタルカメラ
ちょっぴり刺激的な恋のほうが燃える、コンパク
デジタルカメラタイプ。高めの相手を落とすのも
しみのひとつだから、追いかけるのも大好き。

3位 サイクロン式掃除機
向上心が高く、自分磨きが大好きなサイクロン式
除機タイプ。高嶺の花を落としたいと思っている
で、自分から追いかけるのもへっちゃら。

最下位なのは…… 大容量冷蔵庫
大容量冷蔵庫タイプは、恋に対してとにかく受け身。自分から行
るなんてとても無理! 相手を追うどころではないタイプ。

イケメンと出会う確率が高いのは?

1位 大容量冷蔵庫
人間関係をとても大切にする大容量冷蔵庫タイプ。自然とまわりがいろいろ紹介してくれるので、イケメンと会える可能性もうらやましいほど高い。

2位 冷暖房エアコン
好きになる人の条件をしっかり決めているのが、冷暖房エアコンタイプの特徴。その条件が厳しいので、いつの間にかまわりにはイケメンが。

3位 全自動洗濯機
全自動洗濯機タイプは、隠れたイケメンを発掘するのが得意。まわりが気づいていないような、マジメ系イケメンに遭遇する可能性が大。

最下位なのは…… マッサージチェア
穏やかな毎日を大切にする人なので、刺激的な出会いは少なめ。その結果、イケメンと遭遇するチャンスを逃す。出会い運の悪さもアリ。

浮気上手なのは?

1位 スチームアイロン
単なる異性の友達にもフレンドリーに接するので、浮気をしてるのかしてないのか読めないタイプ。話をゴマかすのも上手でキケン度MAX!

2位 ハイビジョン液晶テレビ
ひょうひょうとして、つかみどころがないハイビジョン液晶テレビタイプ。恋人に証拠をつかまれることなく、ひそかに浮気をすることが可能。

3位 マッサージチェア
要領よく人づき合いができるマッサージチェアタイプは、器用に浮気をゴマかすこともできるみたい。まわりにも、なかなか気づかれません。

最下位なのは…… ナノイオンドライヤー
まっすぐな性格のナノイオンドライヤータイプは、浮気はしないタイプ。ほかに気になる人ができたら、別れてその相手を追いかけます!

自分から告白できるの

1位 サイクロン式掃除
行動力バツグンのサイクロン式掃除機タイ
になる人ができたら、即行動! 当然、告
てためらわずに自分からガツガツできちゃ

2位 ハイブリッド式加湿器
いつもマイペースなハイブリッド式加湿器タイ
恋も自分のペースでしたいから、告白は自分か
がち。しかも、いきなり告白する傾向に。

3位 オーブンレンジ
「この人、好きかも!」と思ったら、すぐに気持
ぶつけていくのがオーブンレンジタイプの特徴。
然的に、告白も積極的にできます。

最下位なのは…… 全自動洗濯機

19page.com

19page.com

ジ運がいいのは?

1位 オーブンレンジ
幸運を引き寄せることができるラッキー人間が、オーブンレンジタイプ。本人は意識していなくても、実はかなり運のいいタイプなんです！

2位 ハイビジョン液晶テレビ
しょっちゅう当てるタイプではなく、大物を当てることができる人。いざというときに大きな結果を残すことができるので、勝負に出てみては!?

3位 サイクロン式掃除機
与えられたチャンスを、しっかり生かせるのがサイクロン式掃除機タイプ。気になるクジがあれば自分から応募していくので、当選数も多そう。

最下位なのは…… 大容量冷蔵庫
参加しようかな、やめようかな……」とギリギリまで迷い、結局チャンスを逃す惜しいタイプ。思いきってクジを引けば当たるかも!?

買い物上手なのは?

1位 冷暖房エアコン
冷暖房エアコンタイプは、頭の回転の速さが売り。クールな人なので、自分の欲求や感情に負けることなく、合理的な買い物をすることが可能！

2位 マッサージチェア
その場のムードに流されず、自分が持っているものや今必要なものなどを考えながら、上手に買い物できるタイプ。安いお店を見つけるのも得意。

3位 全自動洗濯機
全自動洗濯機タイプは、どこでいつ買い物すると得なのかなど、事前に調べたうえで出かける傾向が。結果、お買い得品をGETできそう！

最下位なのは…… ハイビジョン液晶テレビ
「これ可愛い！」と思ったら、気持ちをおさえることができないハイビジョン液晶テレビタイプ。フィーリングで買い物をして後悔しがち。

貯金が得意なのは?

1位 全自動洗濯機
将来のことを考えながら、地道に貯めていくことができる全自動洗濯機タイプ。衝動買いなども少ないので、お金が貯まりやすい傾向にあり。

2位 サイクロン式掃除機
サイクロン式掃除機タイプは、普段はどんどんお金を使ってしまうことが多いタイプ。でも、一度目標ができると、しっかり貯金ができる人です。

3位 大容量冷蔵庫
心配性なところがある大容量冷蔵庫タイプは、知らないうちにお金を貯めることができるみたい。お金を使わないことも、ストレスにならない性格。

最下位なのは…… コンパクトデジタルカメラ
外に出て遊ぶのが大好きなタイプなので、出費はほかの人より多そう。それなりにお金は入ってくるけど、すぐに出ていくから貯まらず……。

「限定品」に弱いのは?

1位 ハイブリッド式加湿器
個性的なアイテムやほかの人が持っていないものが大好きなので、限定品には目がナイ。興味がなかったとしても、とりあえず買っておくタイプ。

2位 ナノイオンドライヤー
ナノイオンドライヤータイプは、特別感のあるものに弱い！「限定品」「ラストチャンス」などの言葉を聞くと、ついつい手をのばしてしまいがち。

3位 コンパクトデジタルカメラ
話のネタになっているものがあれば、買いたくなってしまうのがこのタイプの特徴。必要かどうかは置いておいて、限定品は常にチェック！

最下位なのは…… 全自動洗濯機
気に入ったものであれば、ずっと使っていきたい全自動洗濯機タイプ。そのときしか使えないような限定品は、興味があっても買わない！

お金

まわりには聞きにくいお金のこと。自分はケチ？　それとも浪費家タイプ？　このランキングを見ればお金とのつき合い方が一目瞭然。

ムダ使いしちゃうのは?

1位 ナノイオンドライヤー
欲しいものがあったら、どうしてもガマンできないのがナノイオンドライヤータイプ。当然、衝動買いが多くなり、ムダな買い物をしてしまいがち。

2位 コンパクトデジタルカメラ
ユニークなアイテムなど、「おもしろそう」と感じたものがあれば、お金を気にせず買ってしまう傾向あり。予定外の買い物が多いタイプです。

3位 スチームアイロン
スチームアイロンタイプは、流行のアイテムや話題の商品にすぐ飛びつく！　ムダなものを買い込むことが多く、使わないまま終わることも多数。

最下位なのは…… サイクロン式掃除機
高いものを買ったとしても、しっかり活用していくのがこのタイプ。時間をかけて徹底的に使いこなすから、ムダになるものも少なめ。

臨時収入を得やすいのは?

1位 ハイブリッド式加湿器
インスピレーションが鋭いタイプなので、思いつきで動いたことや話をしたことが、臨時収入につながる可能性大。思わぬところからお金が！

2位 IH炊飯ジャー
一生懸命人のために行動することが多い、IH炊飯ジャータイプ。お礼にプレゼントをもらえたり、いいバイト先を紹介してもらえたりしそう。

3位 冷暖房エアコン
とても勘がいい人なので、臨時収入が得られそうなチャンスをすぐに発見できるかも。貯蓄などをしても、まとまったお金が得られそう！

最下位なのは…… マッサージチェア
自分から進んで型破りなことはしない、マッサージチェアタイプ。定期的なお金は入ってくるものの、臨時のお金は入ってこないかも。

財布をなくしやすいのは?

1位 大容量冷蔵庫
物事に対して、優柔不断な傾向がある大容量冷蔵庫タイプ。悩みながら財布を出したりしまったりしているうちに、どこかにいってしまいそう!?

2位 IH炊飯ジャー
IH炊飯ジャータイプは、自分のことよりも人のことに気が向きがち。人の心配をしているうちに、自分の財布がなくなっていることが！

3位 スチームアイロン
みんなでワイワイ盛り上がるのが大好きなスチームアイロンタイプ。酔っぱらった勢いでなくしてしまったり、ハシャいで落としたりしがち。

最下位なのは…… 冷暖房エアコン
ファスナーはしっかり閉める、大事なものは指差し確認！　そんな冷暖房エアコンタイプは、モノをなくさない習慣が身についているハズ。

オゴってもらうチャンスが多いのは?

1位 オーブンレンジ
おっとりしているオーブンレンジタイプは、先輩や上司など年上に気に入ってもらえるタイプ。そのため、オゴってもらえる場面が多そう！

2位 マッサージチェア
人づき合いが上手なマッサージチェアタイプは、その場の流れでちゃっかりオゴってもらえるタイプ。友達からもオゴってもらえそう♪

3位 ハイビジョン液晶テレビ
ハイビジョン液晶テレビタイプは、なんだかオゴってあげたくなる不思議なムードを持った人。年令がずっと離れた相手から、オゴられること多し。

最下位なのは…… ナノイオンドライヤー
人にオゴられるよりも、オゴってあげたいのがナノイオンドライヤータイプ。そのオーラが出ているので、あまりオゴってもらえなそう。

仕事

毎日、遊んでばっかりいるあのコが実は仕事ひと筋な人!? このランキングでは、全12タイプが仕事の際に見せる意外な素顔が丸わかり！

ミスを連発するのは？

1位 大容量冷蔵庫
まわりのことをイロイロ気にする傾向があるため、かえって自分の手元がおろそかになりがち。一度ミスると、あせってさらにミスを重ねるタイプ。

2位 ハイブリッド式加湿器
ハイブリッド式加湿器タイプは、基本的に人の話をあまり聞かない傾向が。自分スタイルを貫くので、一度失敗をすると、とことん失敗を続ける恐れも。

3位 全自動洗濯機
なかなか融通がきかない面があるのが、全自動洗濯機タイプの特徴。すぐに修正できないので、間違って覚えるとそのあとも悲惨なことに……！

最下位なのは…… 冷暖房エアコン
完璧主義者な冷暖房エアコンタイプ。ひとつひとつ確認しながら慎重に仕事を進めていくことができるので、ミスを連発する心配はナシ。

何よりも仕事が優先なのは？

1位 冷暖房エアコン
完璧主義で物事に手を抜けない、冷暖房エアコンタイプ。もともと仕事をすることが好きなので、自然と仕事優先の生活サイクルになりそう。

2位 サイクロン式掃除機
サイクロン式掃除機タイプは、ちゃんと物事に結果を出したい性格。仕事上の目標が決まったら、その達成のために仕事に専念するタイプ！

3位 全自動洗濯機
全自動洗濯機タイプは、お金をもらう以上はしっかりと働きたいと考える人。日常生活も大切にしながら、仕事にも全精力を傾けていくのが特徴。

最下位なのは…… コンパクトデジタルカメラ
その気になれば頑張る！　でも、遊ぶのが大好きなので基本は遊び重視の人生。仕事を優先するためには、何かしらごほうびが必要かも。

そつなく仕事をこなすの

1位 スチームアイロ
フットワークが軽く、まわりの力を借りる
まいスチームアイロンタイプ。仕事もそつ
なし、それなりに仕上げていきそうな予感。

2位 マッサージチェア
マッサージチェアタイプは、その場の状況に
適応していくことができる人。まわりの状況を
がら、効率的に仕事ができるタイプです。

3位 コンパクトデジタルカメ
要領がよく、頭の回転が速いコンパクトデジタ
メラタイプ。その気になれば、そつなく仕事は
せそう。ただ、なかなかその気にならない傾向

最下位なのは…… 大容量冷蔵庫
調和を大切にする大容量冷蔵庫タイプは、要領よくこなすのが苦手
人の仕事まで押しつけられたり、やればやるほど大変になる危険性も

バイト先でモテるのは？

1位 サイクロン式掃除機
しっかり者で、頼れるリーダー気質のサイクロン式掃除機タイプは、バイト先でモテモテ♥　頑張ってる姿が異性から見るとめっちゃ好印象に！

2位 IH炊飯ジャー
世話好きなIH炊飯ジャータイプは、「女のコらしい」と仲間内で評判になりそう♪　オレについてこいタイプの男のコから、すごくモテる予感。

3位 オーブンレンジ
天然系なのに、しっかりしたところもあるオーブンレンジタイプ。バイト先では、そのギャップに魅力を感じる人が多そう。ひそかにモテモテ♥

最下位なのは…… ハイブリッド式加湿器
「変わり者」と思われることが多く、先輩を敬うタイプでもないのでモテ度は低め。バイト仲間からは、おもしろがられるほうが多いかも。

チームプレイが苦手なのは

1位 ハイブリッド式加湿器
ハイブリッド式加湿器タイプは、わが道を進む
とにこだわる人。ときには妥協も必要なチーム
レイは重荷だし、避けて通るのでより苦手に！

2位 冷暖房エアコン
みんなで盛り上がるのが苦手な冷暖房エアコンタ
プにとって、チームプレイは精神的にキツイ。
と同じテンションになれないので苦痛に。

3位 ナノイオンドライヤー
このタイプには、自分がやりたいようにやって
たい「一匹狼気質」が内側にあり。まどろっこ
なって、チームの和を乱すこともありそう。

最下位なのは…… IH炊飯ジャー
IH炊飯ジャータイプは、まわりの人をフォローするのが生きが
チームプレイだとキラキラし、逆にひとりだと途端にヤル気ダウ

後輩に慕われるのは？

1位 IH炊飯ジャー
世話好きで、やさしい物腰のIH炊飯ジャータイプは、後輩からのウケはバツグン。いろいろな場面で頼られたり、相談を受けることも多いハズ。

2位 スチームアイロン
スチームアイロンタイプは、先輩でもイバったりしないフレンドリーさが大ウケ！　どちらかというと友達感覚で慕われることが多そう。

3位 ナノイオンドライヤー
クールな感じなのに、頼ってくる後輩はやさしく受け入れてあげるナノイオンドライヤータイプ。頼りたい後輩にとっては、魅力的な先輩になりそう！

最下位なのは…… オーブンレンジ
ちょっぴり天然ボケのオーブンレンジタイプ。その不思議な行動につき合わされてしまう後輩は、イヤな顔もできずお疲れぎみに……。

遅刻しがちなのは？

1位 オーブンレンジ
天然な一面のあるオーブンレンジタイプは、約束や時間に対する感覚がゆるめ。待ち合わせの時間に起きちゃう、なんてこともやってしまいがち！

2位 コンパクトデジタルカメラ
いろいろ予定を入れるタイプなので、時間どおりに動けないことが多そう。でも、遅刻してもさりげなくまぎれ込み、なかったことにできるタイプ。

3位 ハイビジョン液晶テレビ
ちょっぴり気ままなところがある、ハイビジョン液晶テレビタイプ。約束の時間を忘れたり、フラフラと寄り道をして遅刻する危険性あり。

最下位なのは…… 全自動洗濯機
約束はしっかりと守るのが、全自動洗濯機タイプの特徴。基本的に遅刻はしないし、もし遅刻してしまったら、すぐに平謝りするタイプ。

先輩をアゲるのが得意なの

1位 マッサージチェ
マッサージチェアタイプは、人間関係にと
用。先輩への接し方もいやみがなくスマー
手の気持ちを上手にアゲることができる人

2位 大容量冷蔵庫
人間関係を大切にする大容量冷蔵庫タイプは、
というだけで言動にも気を使う傾向が。相手を
ようとするので、先輩からも喜ばれそう。

3位 ハイビジョン液晶テレビ
相手がホメてほしいところをすぐに見つけ、さ
なくホメることができるタイプ。このテクを使え
先輩もすごくイイ気持ちになれるハズ。

最下位なのは…… ナノイオンドライヤー
先輩だろうと何だろうと、いいたいことはぶっちゃけるタイプ。キ
イこともハッキリというので、先輩の気持ちはダウンしがち。

19page. com

メンズの恋愛傾向

自分とライバルについて知ったあとは、気になるカレのことをCHECK！ タイプ別攻略法を熟読したら、すぐに行動開始せよ！
(11/21～12/31)

宿命数1 だまってオレについてこい 複合機プリンター

基本性格 ガシャガシャ印刷するプリンターのようにエネルギッシュ。リーダー気質で恋愛も女のコについてきてほしいタイプ。喜怒哀楽が激しく、インク切れのように気分にムラがあるので不機嫌なときは近づくな。

このタイプのメンズの攻略法

攻略1 頼りにしているとアピールすべし！ カレはまわりから頼られたいタイプ。隙を見てはドンドン相談していくと、一気に親しくなれるハズ。

攻略2 主導権はいつでも相手に渡したまま 相手から行動を起こされると、気持ちが失せることが。常にカレにリードしてもらうようにして。

攻略3 落ちそうで落ちない態度が好感触 カレは高嶺の花に弱い傾向があるので、簡単に揺らいではダメ。なかなか落ちない態度をキープして！

四条さんが占う♥恋愛傾向♥
アクティブな時期で新しい出会いも多そうな予感！
この時期のカレは、とても行動的。一緒に遊びたいなら早めにスケジュールをおさえて。いろんな場所に出かけ、そこで新しい出会いも待っていそう。負けずにアナタもアピールを。

宿命数3 友達感覚で恋をエンジョイ デジタルビデオカメラ

基本性格 持っていると「撮って！」と話のきっかけにもなるビデオカメラ並みに明るくて話術も巧み。補正機能でどんな人とも仲よくなれるけど、人間関係は広く浅く。恋人にも友達のような関係を求めそうだね。

このタイプのメンズの攻略法

攻略1 気どらない態度が魅力的に映る！ まわりの人とフレンドリーにつき合いたい人なので、気どらない態度が○。欠点や弱い面も見せてOK。

攻略2 ベタベタはNG！サッパリで行こう たとえ恋人相手でも、ベタベタされるのは好きじゃないタイプ。友達のようなサッパリしたつき合いを。

攻略3 話のネタはいつも多めに準備して 何ごとにも好奇心旺盛なカレ。おもしろい話を仕込んでおけば、すぐ食いついてきて喜んでもらえそう！

四条さんが占う♥恋愛傾向♥
よくも悪くも異性との仲が深まりやすい！
今のカレは異性と仲よくなりやすく、ライバルも増える予感。ただし、アナタもカレと仲よくなりやすい時期なので、チャンスと考えて。大勢で遊びに行くと、さらに恋が発展しそう。

宿命数5 刺激的な恋がしたい コンパクトスピーカー

基本性格 変化や自由を求める気持ちが強い冒険家タイプで、華があり目立つ人。部屋に立派なスピーカーがあるとモテるんだよね。刺激を求める気持ちが強く、気まぐれ。プレイボーイが多いのもこのタイプの特徴。

このタイプのメンズの攻略法

攻略1 イベントごとはフル活用して！ …ことが大好きなカレ。大人数…まりやパーティーなど、華や…場所に誘うと親しくなれそう。

攻略2 キメたい日にはサプライズを用意 …は退屈を何よりも嫌う人。勝…ときには、サプライズを仕掛…おくと効果的に働くハズ。

攻略3 開拓心＆独占欲はカレには御法度 …を求める人なので、束縛する…プはNG。締めつけても可愛い…思われないので要注意。

四条さんが占う♥恋愛傾向♥
人気運がUP！常に人に囲まれハイテンション★
異性からも同性からも人気運がアップ中。まわりに人が絶えない時期で、一緒に盛り上がれる相手を求める傾向があり。友達として遊んでいるうちに、いいムードになる可能性大。

宿命数2 ロマンチストな草食系 空気清浄機

基本性格 空気清浄機は気を使うよね～。気持ちがやさしく、理性よりも感情を重視するロマンチストタイプ。恋愛では女のコの意見を尊重するけど、その分押しは弱め。ナイーブなので言葉には気をつけてあげよう。

このタイプのメンズの攻略法

攻略1 カレの前ではいつもニコニコ♪ 根っからの平和主義者な人なので、カレの前では笑顔でいるのが得策。穏やかな雰囲気を演出すべし。

攻略2 勝負のときはムード重視で！ ロマンチストなカレには、ムードづくりがキモ。マンガやドラマみたいな大げさなセリフも反応GOOD！

攻略3 恋を進めるのはアナタの役目 基本的にカレは受け身タイプ。ここぞという場面では、さりげなくアナタからリードしてあげて！

四条さんが占う♥恋愛傾向♥
お疲れぎみで恋愛に気持ちがまわらない時期
義理や仕事に振り回されることが多い時期。なかなか恋愛にまで気持ちがまわらないけど、その点は理解して。疲れぎみのカレをいたわってあげると、高ポイントが得られそう。

宿命数4 まっすぐな恋が好き 裸電球

基本性格 つくか消えるか、白か黒か、マジメでハッキリさせたいタイプ。冗談をいっても通じないと覚悟するべきだね。どちらかというとカタブツなため、恋愛にも時間がかかるかも。ただし浮気はしないよ。

このタイプのメンズの攻略法

攻略1 常識や約束はしっかり守って！ マジメなタイプなので、非常識な人や約束を守らない人に厳しい傾向あり。誠実さをアピって！

攻略2 けなげさと一生懸命さがカギ カタブツ傾向のあるカレには、けなげに一生懸命頑張る姿が効く。好感度がグングン上がりそう。

攻略3 少しずつ近づきトドメは一気に!! 気持ちに近づくのに時間がかかるタイプなので、ゆっくり少しずつ。トドメはガツンと！

四条さんが占う♥恋愛傾向♥
恋愛運ダウン！癒し系の女のコに目がいきそう
恋愛運はかなり下降ぎみ。自分の気持ちをうまく相手に伝えることができない、もどかしい時期に。こんなときは、やさしく接してくれる面倒見のいい女のコを好きになりがち。

宿命数6 いつもイチャイチャしていたい ワインセラー

基本性格 物腰はとてもスマートで、ウソがつけない人。ワインセラーのようにサービス精神も旺盛で、人がイヤがることも率先して行います。好きな人とは常に一緒にいたいし、ひたすらいい温度で尽くします！

このタイプのメンズの攻略法

攻略1 …にした…ほうが…的♥ 甘えられると…こっちから…多少ならワガママも効果的。

攻略2 さりげなくボディタッチ …ャイチャしたいタイプなので…ィタッチは効果大。異性とし…識されそう。狙うなら腕！

攻略3 秘密を打ち明けて特別な関係に♥ …を打ち明けられると、カレは…されてると感じるみたい。こ…特別な存在に格上げ！

四条さんが占う♥恋愛傾向♥
アセリは禁物！知的な雰囲気の女性にクラリ!?
恋にはかなり不利な時期なので、なるべくアセらないようにすることがポイント。この時期のカレとは、図書館や本屋で恋が発展する暗示があり。知的な雰囲気の人に弱いみたい。

気になるカレの性格をチェック! 家電タイプ別

宿命数22 ディープな恋が好き 電動ハブラシ

基本性格 おおらかで包容力のある人。磨くという信念を持つ電動歯ブラシらしく、一度決めたことは誰がなんといおうと貫きます。恋愛では深く人を愛するタイプ。好きなときは尽くすけど、冷めると一気に嫌いに。

このタイプのメンズの攻略法

攻略1 ゴマかさず本音でぶつかるべし!
本気の恋を求めているカレには、軽いノリで近づくのは×。ガチでカレにぶつかっていくとGOOD!

攻略2 衝突したら最後はカレに譲る
カレと意見が合わないときは、最後の最後に意見を譲って。理解されたと感じてくれそう!

攻略3 お願いごとのメールはこまめに
さびしがりやなので、小さなお願いごとをこまめにして、オレがいなきゃダメと思わせるのがカギ。

四条さんが占う♥恋愛傾向♥

見た目に惑わされたり理想が高くなって空回り
この時期は、ルックスで人を好きになってしまうことが多そう。理想も高くなっているので、恋が思うように進まない場合も。ほかのコにリードしてもらったほうがスムーズにいく!

宿命数9 コロコロと恋も移り気 デジタルストップウォッチ

基本性格 小数点以下まで数えるストップウォッチは感受性が鋭く、理想を追い求めて頑張るタイプ。ただしまわりに影響されやすく恋愛中もコロコロ気持ちが変化。本音を隠しがちなので恋はスローペースかもね。

このタイプのメンズの攻略法

攻略1 相手の理想には耳を傾けてあげて
ロマンチストなカレの話は、ぶっちゃけ夢見がち。でも、しっかり聞いてあげると好感度がUP。

攻略2 思わせぶりな態度で翻弄する♥
ムードに流されやすいカレには、思わせぶりな態度が効果的。いつのまにか気になる存在に進展!

攻略3 気持ちは押し通した者勝ち
カレは常に気持ちが揺れ動いているので、それは気にしないこと。自分の気持ちをただ押して!

四条さんが占う♥恋愛傾向♥

モテ期到来♥恋愛が楽しくて浮気までこなす!?
異性からの人気がアップする、いわゆるモテ期! 恋を楽しめる心の余裕があり、浮気もうまくできてしまうとき。恋愛はロマンチックな雰囲気を大切にすると、いい感じになれそう。

宿命数7 オリジナリティな恋を求め… 総合電子辞…

基本性格 電子辞書はなかなか本心を見せないよね。全部…こなせる人はいないほどミステリアスだし。恋…手はお互いの個性を認め合える人が理想。自分…のこだわりがある人なので趣味や好みは認めてあ…

このタイプのメンズの攻略法

攻略1 知的さをアピると効果テキメン!
自分と対等に話ができる、知的な女のコを求めるカレ。落ちついたところを見せるのも好印象に!

攻略2 押したらすぐ引くこれが基本!
しつこくされるのが苦手なので、押したあとはすぐに引いて! これで好感度は下がらないハズ。

攻略3 カレの趣味と好みをリスペクト!
自分の趣味を大切にしているカレ。趣味に興味を示してあげると、一気に親しくなれる予感♥

四条さんが占…♥恋愛傾向…

前半は良好! 後半になるにつ… 受け身タイプに…
前半の恋愛運は…良好。自分の気…を素直に伝える…ができる時期。…分。恋が発展す…とも多そう。12…半からは受け身…るので、相手か…行動待ち状態に…

宿命数33 相手に合わせる万能型 シュレッダー

基本性格 それなりに切り刻むけど切り残しもするシュレッダーは器用貧乏。誰にでもやさしい半面、インパクトは弱い。恋愛中も相手にうまく合わせるけど、意外と人の目や評価を気にすることを理解してあげよう。

このタイプのメンズの攻略法

攻略1 さりげない日常を楽しめるコになろう
[illegible]

攻略2 ほかの男性には近づくべからず
実は独占欲が強いので、ほかの男性と仲よくしてる現場を目撃したら恋人候補からはずされる!?

攻略3 優等生的な態度を常にキープ!
まわりの目や反応を気にするタイプのカレ。ハメをはずしすぎたり、ワガママを連発するコは×。

四条さんが占う♥恋愛傾向♥

趣味の集まりがすなわち恋の現場になりそう!
趣味を通じて知り合った相手と、仲よくなりやすい時期。趣味の集まりやサークルなどから、恋が生まれる予感♥ 泣ける映画を一緒に見に行った相手と、一気に深まる可能性も。

宿命数11 自分の世界観を持つ個性派 モニターつきインターホン

基本性格 誰か来るたびにピンポーン♪と鳴るインターホンは、おもしろいことが大好き。でも自分の世界で生きているから、ちょっとしたことで殻に閉じこもるんだよね。恋愛は精神的な結びつきを求める傾向。

このタイプのメンズの攻略法

攻略1 相手の個性にふれる発言が大吉
個性的な自分の価値観を誇りに思ってるカレ。個性をホメたり、認める発言はポイント高し!

攻略2 めざすべきはミステリアスな女☆
いつまでも謎めいた部分を残しておくことが大切。飽きっぽいカレも興味を持ってくれそう。

攻略3 2人きりで語り合う時間づくりを
精神的なつながりを大事にするカレ。お互いのことを話す時間をつくって、理解を深めると◎。

四条さんが占う♥恋愛傾向♥

何より友情を優先しがち! 恋はこの次かも
恋よりも友情を優先しがちなので、恋はあまり進展しない予感。ただし、その点を理解してくれる相手ならうまくいくかも! 友達の中から気になる人が出現することも。

宿命数8 振り向くまであきらめない… 電動シェーバー…

基本性格 情熱家で負けん気が強いタイプ。おとなしそう…えても、しっかり野心を持っています。恋愛も…の一手。ヒゲがある限り剃り続けるシェーバー…うに、相手が振り向くまであきらめない人だよ…

このタイプのメンズの攻略法

攻略1 男友達の協力が何よりも大切!
まわりからうらやましがられる恋をしたいタイプのカレ。男友達に自分をホメてもらうと◎。

攻略2 相手にひたすら追わせるべし
ハンタータイプなので、追わせるように仕向けるのが正解。簡単に相手になびいちゃダメ!

攻略3 相手のプライドを最優先して考えて
カレは「自分がNo.1でいたい」という気持ちが強い人。人前ではカレに花を持たせるのが鉄則。

四条さんが占…♥恋愛傾向…

気持ちが揺れ…時期…恋は時…かけてゆっくり…
いろいろと気持…揺れ動く時期に…いつもより時間…けて恋を進めて…のが、今のカレ…合っていそう。…ついて話ができ…手となら、恋が…くいく暗示も。

運命の相性CHECK!

気になってるカレ、男友達、元カレなど。身のまわりの男のコとの相性をチェック★ 来年の恋愛プランはコレで決まりそう!?

アナタのタイプ ＼ カレのタイプ	ンパクト ピーカータイプ	裸電球タイプ	デジタルビデオカメラタイプ	空気清浄機タイプ	複合機プリンタータイプ
サイクロン式掃除機タイプ	同士と割り切れば、とてしく過ごすことができる。いざ恋人となると、アの情熱的な恋愛感情は相とって少々重たいよう。	価値観の違いから、意見がぶつかることが多い相手。ただ、2010年はちょっと違います。お互いに助け合うことで、雰囲気が盛り上がる予感が。	お互いに友達が多い者同士。それなりに仲よくなれる関係。ただし、あくまでも友達どまりになる傾向があり、すんなりと恋愛には発展しないかも。	もともと、アナタの情熱ある行動に好感を持ってくれる人。特に2010年はアナタに魅力を感じてくれる模様♥ すごくイイ雰囲気になれるハズ。	残念ながら持続力には欠けるけど、まわりの人がうらやむようなアツ～イ恋ができる相手。一度ひかれ合ったら、一気に激しく燃え上がりそう！
大容量冷蔵庫タイプ	もイロイロな女のコと遊いるカレは、アナタにとは信じられない相手……ズが、2010年限定でうまく予感。チャンスかも。	温和なアナタと、マジメなカレ。テンションが似ているので、話しているとすごく楽しいと感じる関係。信頼し合えるつき合いができそう。	恋愛に対してゲーム感覚を持っているカレ。アナタの目からは、軽い人にしか映らないかも。カレ自身も、穏やかな恋には満足できないようです。	思ったように恋が進まない傾向があるけど、似た者同士なので相性は○。一緒にいると、お互いに自然体で過ごせるのでとてもラクチンな関係。	恋に対して受け身になりがちなアナタと、恋に積極的なカレ。正反対な2人が恋に落ちれば、カレがリードしてくれてイイ感じに進みそう。
スチームアイロンタイプ	りの人たちがお手本にしるような、華やかなカッになりそう！ 一緒に盛上がって遊ぶこともできるなので、楽しい毎日に！	楽しさを求めるアナタと、マジメに生きたいカレ。価値観が違うので、まずはお互いを認め合う必要あり。ただし、会話は不思議と盛り上がる！	親友兼恋人として、いつも一緒にいられる関係。お互いにウルサイことをいったり、束縛することがないから、精神的にもとてもラクな恋人に。	カレはムードある恋を求めるタイプ。いつもは、それを重たく感じるけど、2010年は耐えられるかも。でも、相性はいまいちなので覚悟して。	一度、意気投合しちゃえば、ものすごく仲のいい恋友になれそう。ただ、意見がぶつかり合うことも多い2人。恋人としてつき合うのは大変かも。
全自動洗濯機タイプ	れしていて盛り上げ上手カレは、友達としてはいい。ただ、恋人となると話。お互い求めてるものが、最初からかみ合わない。	お互いに似てる部分を持っているので、出会ったらすごく仲よくなれそう。恋が成就するには多少の時間がかかるけど、着実に関係は発展します。	初対面でもフレンドリーに話しかけてくれるカレは、アナタにとっても好感度が高い相手のひとり。でも、ノリが軽すぎて不安になることも。	マジメで一生懸命なカレは、アナタにとって「力になってあげたい」と思う相手。お互いに支え合い、離れがたいと思えるような恋ができそう♥	カレがどんどん引っぱってくれるので、それなりに恋は進んでいきそうな2人。ただし、強引なカレの態度には、不安を感じる瞬間が多々ありそう。
コンパクトデジタルカメラタイプ	互いに求める恋の形が似てるので、すぐに友達から恋に昇格しそう。ただし、まわからは「セックスフレン」と思われてしまいがち!?	カレの超カタい考え方に、ついていけません。恋人がいてもほかの異性と遊ぶアナタを、カレも認められないみたい。つき合うのはむずかしそう。	ノリが似ている2人は、一緒に物事が楽しめる恋人同士になれそう！ 2010年は、特にアナタがリードすることで関係がうまく進んでいく予感。	ソフトなカレの人あたりのよさは、アタナも認めるところ。でも、気持ちに余裕がないと、ときにイライラしてしまうことがある相手のよう。	友達や何かのパートナーとしては、とてもうまくいく相性。ただ、2010年はお互いに誤解が生まれやすいから気をつけて。ぶつかってしまうかも。
IH炊飯ジャータイプ	緒にいて鼻が高く、自慢でる相手。たとえカレに浮気れてもガマンできそう。たカレはそんなアナタの一さを重荷に感じることが。	落ちついた大人の恋を求めるカレは、アナタとの恋に夢中になりそう。アナタにとっても、結婚まで考えられる相手。2010年は自分からリードを。	フレンドリーで一緒にハシャげるカレは、魅力的な男のコ。でも、恋人にも友達つき合いを求めてくるカレには、ちょっとガッカリしちゃうかも。	ナイーブなカレを見てると、守ってあげたくなるかも。カレもアナタに頼ってくる予感。一気に熱を上げず、少しずつ関係を温めて。	男らしくリードしてくれるカレは、アタナにとって尽くしたくなる相手。カレも一途なアナタを好きになりそう。カレの飽きっぽさだけ注意。
冷暖房エアコンタイプ	互いのライフスタイルを大にできる、いい関係が築ける。恋に対する考え方は違けれど、対等な人間同士とてスムーズに進展！	2人とも恋に不器用なタイプ。そのため、なかなか甘い恋愛ムードにならない予感。いつまでも隙を見せられずに、カタいムードが続きがち。	2人とも頭の回転が速い者同士。会話がポンポン弾んで楽しめそう。いつも一緒にいるのは向かないけど、お互いに相手を大切にできる相性です。	クールなアナタにとって、感情優先で動くカレはむずかしい相手。カレもアナタを、理解しがたいと感じそう。わかり合うには長い時間が必要。	恋に不器用なアナタを、カレは上手にリードして誘いだしてくれます。お互いに気を使わず自然体でいられるので、とても理想的なカップルに！
ナノイオンドライヤータイプ	があってまわりからの人気高いカレは、アナタのハンー心をくすぐる相手。落ちうで落ちないところがまた惑的。ヤル気が加速！	わかりやすい共通点がないため、普段は仲よくなりにくい相性。ただし、2010年は一緒に行動することができて、スムーズに仲が深まりそう。	友達の延長のような恋人関係を求めるカレは、アナタの押しまくる愛にとまどうことが。でも、友達から恋人に昇格するチャンスはありそうな予感。	強気なアナタを、やさしいカレが包み込んでくれそう。ただし、2010年は強引になりすぎる傾向が。普段は穏やかなカレともぶつかるかも。	似たような考え方をする2人は、お互いに協力し合うことで大きな力を発揮！ でも、主導権をどちらがにぎるかでモメやすくなるので注意。
ハイビジョン液晶テレビタイプ	の場の勢いで燃え上がるこはできるけど、長くつき合はつき合うほどお互いのコがわからなくなりそう。特2010年はキケン。	まわりの状況に左右されやすいアナタですが、ドッシリ構えた安定感のあるカレが支えてくれそう。カレもアナタのやさしさを大切にします。	気どったところのないカレは一緒にいて気楽。ただ、遊び友達から、なかなか関係が深まらない傾向が。恋人になるにはお互いの頑張りが必須。	リラックスできる穏やかな関係が続きそう。2人でおしゃべりする時間はすごく楽しいものに。アナタがカレを、しっかり受け止めることが大切。	どんなときもしっかり守ってくれるカレは、頼もしい存在。カレも自分色に染まってくれるアナタを見ると幸せを感じる。ベストカップルな2人。
ハイブリッド式加湿器タイプ	リングな駆け引きを楽しことができる相手♪ 恋に対て求めるものも似ているす。恋人にするには、[illegible]んの[illegible]相性！	常識ばかり求めてくるカレは、アナタにとってはウルサイ存在。そんなアナタの態度に、[illegible]かも。	2人は一緒にいることで、相手からいろんな刺激を受けることができる相性。素のままの自分でいられるので、恋人としてもベストパートナー。	何が起っても自分スタイルを貫くアナタと、調和を求めるカレとでは根本的に考え方が違う。話し合ってもかみ合わないので、理解しづらいかも。	とっても個性の強い2人。ぶつかり合いつつも、お互い尊敬し合うことができる相性。2010年は、特に相手のよさを実感することがありそう。
オーブンレンジタイプ	の魅力に一気にハマってまう予感！ カレもアナタ持つ独特なムードにやさしかってくれそう。[illegible]くいいき合いができる相性です。	天然ワールド全開のアナタを、一途なカレはちゃんと守ってくれそう。アナタもカレを信頼してあげることができて、あたたかいカップルに！	フレンドリーなカレとは、すぐに打ち解けて仲よくなれるハズ。お互いの気持ちも尊重できる相手。2010年は特に理解が深まるからチャンス★	お互いに価値観を理解し合えるので、ゴタゴタのない穏やかな関係が続きそう。ただし、自分の気持ちを押さえこみやすいカレを気づかう必要あり。	ホレっぽいアナタはカレにすぐ夢中に。カレも好感を持ってくれるでしょう。でも、実際につき合うと雲行きが怪しく、ケンカが絶えない2人に。
マッサージチェアタイプ	達としては、イイ感じの安した関係がつくれます。でどうしてもウワベだけので終わってしまいがち。なるにはキッカケが必要。	誠実な愛をはぐくむことができる2人。ただ、お互いに押しが弱いのが難点。友達以上の関係に進むためには、通常の倍は時間がかかりそう。	無理に頑張らなくても、とても親しくなれる相性。聞き上手なアナタにカレも好意を寄せてくれそう。2010年は、特に会話が弾んでいきます！	恋の発展はしにくいものの、穏やかな関係を築くことができる2人。でも、2010年はいつのまにか連絡が途絶えてしまいがちに。	カレのリードに身をゆだねれば、自然といいムードを迎えることができそう。エネルギッシュなカレが、アナタの新しい一面を引き出します。

19page.com

2010年の恋愛はコレで決まる!? 家電タイプ別

シュレッダータイプ	電動ハブラシタイプ	モニターつきインターホンタイプ	デジタルストップウォッチタイプ	電動シェーバータイプ	総合電子辞書タイプ	ワインセラータ…
出会った直後は、要領のいいカレにひかれます。しかし、だんだん退屈してきて興味の対象がほかに。アナタから別れたくなりそう。	お互いに自分なりの考えを持っている者同士。たとえ恋人関係になっても、意見の衝突が多そう。いつの間にか、別れるハメに……。	個性的なカレが、アナタにはとても魅力的に映るみたい。自分の意志をしっかり持つアナタに、カレも好意を持って恋愛関係に♥	恋がうまくいくかどうかは、アナタのリードしだい。2010年はタイミングが合わなくてモヤモヤすることもあるけど、相性自体は抜群。	まっすぐに気持ちをぶつけてくるアナタに、カレは好感を持ってくれるみたい。カレの向上心ある言動は、アナタにも魅力に映る。	クールで頭がキレるカレは、アナタにとってはかなり理想的な相手。カレもアナタに一目置いてくれるようで、理想の恋人同士って感じ♥	リーダータイプのア… 人のサポート役にま… いカレとの相性は良… お互いのポジション… ッキリさせておくと…
穏やかな恋をしていける相手。ただし、2010年はカレの八方美人な性格にイライラがつのりそう。ケンカが増えて別れの原因に。	恋人になれば、長く関係を続けていける最高のパートナー！ カレにリードされる形で恋は進みそう。カレはアナタにゾッコン♥	アナタは、カレの強い個性を受け止めることができる貴重な相手。ただし、カレと興味を持つものが違うので、話が合わない瞬間も。	アナタは恋人に落ちつける人を求めるけど、カレはコロコロと気持ちが変わるタイプ。カレに振り回されていると感じてしまうかも。	喜怒哀楽の激しいカレと、穏やかなアナタはでこぼこコンビ。友達ならおもしろがっていられるけど、恋人としてはキビシそう。	物事を慎重かつ着実に進めていくカレは、アナタにとっては非常に安心できる相手。カレにとっても、アナタは癒される存在に。	お互いに尊敬し合え… は、相性も抜群で最… ップルになれそう！… の穏やかさが、アナ… っては理想的♥。
お互いに譲り合うところは譲り合って、いい関係を築くことができる相手。ただし、カレの独占欲には、ときどき困っちゃうかも。	やや強引なところはあるけど、器の大きいカレにひかれそう。カレも明るいアナタに好印象。愛情は重めな人だけど、まあまあの相性。	お互いの世界をどんどん広げていくことができる、最高の相性！ 一緒にいることでお互いに成長できる、貴重な相手なので大切に。	アナタにとっては、カレは理想的な相手に映るみたい。ただし、2010年はお互いの気持ちをつなぎとめるのがムズカシイかも……。	恋の駆け引きを楽しみたいアナタにとって、押しの一手で迫るカレはちょっと退屈。イイ人かなと思っても、徐々に気持ちがダウン。	ミステリアスなカレは、アナタの知的好奇心をくすぐる相手。でも、2010年はお互いのノリにズレが。衝突することもしばしば。	お互いにサービス精… 盛なタイプなので、… 合することがあり、… アナタの愛はカレに… ばかり重荷になりそ…
友達としては、つき合っていくことができる相手。でも、2010年は相手の欠点がやたらと目についてしまい、衝突の恐れがあり。	芯のある生き方をするカレに好感を持ち、カレもアナタのよさを認めてくれそう。ただ、2010年は妥協ができずにケンカしやすい。	おもしろいことや珍しいものを求めるカレの気持ちが理解できます。2010年は友達づき合いなら良好だけど、恋人としては努力必須。	気持ちがコロコロと揺れ動くカレを、不安に思いがち。でも、しっかりアナタが支えてあげれば、その悩みは解決に向かいそうです。	男らしいカレに、めちゃくちゃ魅力を感じそう♥ カレも自分を受け止めてくれるアナタを信頼して、誰もが認める理想的な2人に！	ある程度は、共通点がある相手。ただ、どちらも自分から行動しないタイプなので、つき合ったとしても自然消滅するパターンに。	一途に自分を愛し続… れるカレは、アナタ… ても理想的な恋人。… アナタのマジメさに… 持ち、いい恋人関係…
アナタの居心地がいいように、カレが合わせてくれる間柄。そのため、関係はうまくいきます。ただし、アナタが退屈するのが難点。	カレは独占欲が強いけど、アナタの恋愛観を大切にしようと頑張るので、うまくいきそう。カレにとっても、アナタは最高の恋人に！	お互いに刺激的な日々を求める人なので、いろんなことに挑戦して楽しいはず。大人のつき合いができるので、長い関係になりそう！	相手の色に染まってくれるカレは、アナタとしてはつき合いやすそう。でも、カレの気持ちが理解しきれず、不安に陥ることも多々。	普段はあまり相性がよくない相手。ただし、一時的にお互い妥協できそう。2010年に信頼を築ければその後も抜群のカップルに♥	カレは自分の世界を持っている人なので、つき合いやすいと感じる相手。強引に自分を押しつけないアナタに、カレも好意を持ちそう。	サービス精神が旺盛… は、一緒にいると… 持ちのいい相手。た… 年のカレは強引で、… なると少し重いかも…
気配り上手な者同士、とてもなごやかな雰囲気でつき合っていける相性。でも、お互いに気を使うことが多く、気が張っちゃうかも。	包容力があって頼れるカレにアナタはメロメロ。カレのほうも、だまって自分をサポートしてくるアナタを理想の彼女と感じるハズ！	基本的に価値観や考え方が違うので、理解し合うのがむずかしい相性。アナタが合わせる役まわりになり、つき合っても疲れちゃう。	夢見がちなカレと、現実的でサポータータイプのアナタは支え合える好相性の2人。特に2010年は、お互いの必要性を感じそう♥	チャレンジ精神旺盛なカレは、応援したくなる相手。ただ、2010年は2人でいると迷走する暗示が。誤解も多くなり辛くなるかも。	マジメな恋をする者同士。誠実な関係をつくることができます。ただし、恋愛に対して温度差があるので、お互いにとまどう場面も。	2人は似た者同士。… が、よき理解者にな… でも、尽くしたい者… ので、その点歯がゆ… ることもチラホラ。
友達としては楽しい関係でいられる相手。ただ、どうしても表面的な浅いつき合いで終わってしまいがち。深めるには努力が必要。	ブレないカレの生き方はカッコよく映りそう！ カレもアナタの知的さにクラリ。2010年はカレの深い愛情も受け止められるハズ。	お互いの個性を大切にして、適度な距離を保ってつき合える理想の関係。一緒にいると発見も多いので、育て合うことができる好相性!!	つかみどころのないカレはミステリアスでひかれるけど、一緒にいると疲れる相手。カレもアナタの現実的な思考に不満を持ちそう。	カレはアナタの頭のよさを尊敬し、アナタもカレの向上心を応援したくなりそう。距離が近づきすぎるとダメですが、友達ならOK。	お互いの考え方を尊重できる間柄。そのため「大人のカップル」として、まわりがあこがれるような理想的な関係性がつくれるハズ！	普段はカレのおせっ… ウザったく感じてし… ナタ。でも、2010年… に受け入れることが… 関係も良好に進みそ…
恋の主導権はアナタがにぎります。ただ、何でもいうことを聞きすぎるカレを、つまらなく感じてきそう。カレの本音も理解できず。	アナタのワガママな性格もカレが受け止めてくれそう。でも、カレも本当は気が強いタイプ。長い関係を続けるには、努力がマスト。	ひと筋縄ではいかないカレにイライラがつのりそう。カレも強引なアナタに不満を持ちがち。すぐにケンカが勃発してしまう相性です。	つき合うまでは、とても簡単。押しさえすれば、カレはアナタを好きになってくれるはず。でも、その後はカレに振り回される予感。	苦労せずとも、お互いの考え方を理解できる相性。ただし、どちらも自分がいちばんになりたいタイプ。譲れずにぶつかることが。	お互いの個性を認め合って、協力し合える間柄。でも、2010年はアナタの気持ちが揺れ動きやすくて、2人の関係も不安定になりがち。	女王様タイプのアナ… 尽くしてくれるカレ… らない存在。本来な… は最高！ でも、20… すれ違いやすいから…
いちいち口に出さなくてもわかり合えるので関係はスムーズ。特に2010年は、一緒にいると盛り上がれるので遊びに出かけて！	カレの考え方に合わせることができるアナタと、包容力があるカレ。相性はGOOD！ 特に2010年は、アナタの精神的な支えに。	普段ならお互いの個性を認め合って、仲よくできる2人。しかし、2010年はキケン信号が。お互いに余裕がなくてぶつかりそう。	あまり本音を打ち明けない2人。どうしても行き違いや誤解が生まれてしまうため、つき合ったらトラブルが多発。厳しい相性デス。	カレにリードされる形で恋が続く関係性。逆にいうと、カレの気持ちが冷めたら危機！ 途端にダメになってしまう暗示があり。	理詰めで説明しないとわかってくれないカレに、フィーリング重視のアナタは困惑。カレ自身もアナタが理解できず不安になりそう。	カレのまっすぐな愛… アナタはしっかり受… られる人。お互いに… し合って、深い関係… る理想的なカップル…
カレは一生懸命アナタに合わせようと努力するハズ。ただ、そのせいでカレの印象は[illegible]の人に[illegible]。	自分流のライフスタイルを貫く者同士。認め合うことができそう。恋人としては、カレが[illegible]自分に[illegible]てくれ[illegible]に。	お互いのユニークな個性をぶつけ合ってしまうと、関係性が保てなくなるかも。うまく距離をとりつつ、[illegible]い合えればつき合えます。	恋人になるまでには時間がかかるけど、親友までは比較的すぐになれちゃう2人。お互いの時間を尊重できて、つき合いやすい相手です。	一緒に遊んでいるとテンションの上がる相性。いつもならカレの強引さが気にかかるけど、2010年はすんなり受け入れられそう。	基本的に干渉しないのに、心の奥底ではつながり合っていることができる相手。まわりには理解しがたいけど、2人はハッピー！	さりげなくアナタを… トしてくれるカレ。… カレのけなげさを… る瞬間もあるけれど… ンスのとれたカップ…
ほかの人に「わかりづらい」と思われやすいアナタの性格を、しっかり理解してくれる人。カレにとってもアナタは[illegible]できる[illegible]手。	おっとりマイペースで[illegible]が進む2人。ケンカになることはめったにないけど、平行線のままゴー[illegible]ずに終わることも[illegible]。	[illegible]が強い者同士、妥協ができずに苦労しそうな関係。どちらかが無理に合わせようとしても、精神的に辛くなってしまうみたい。	お互いに好意を持っていても、なかなか話がかみ合わなくて残念な2人。いつしか誤解も大きくなりそう。頑張ってフォローを！	カレがアナタを引っぱっていく関係性。いつもはカレのガツガツした部分が気になるけど、2010年は頼もしいと感じられるかも。	一見、接点がなさそうに見える2人だけど、どこかわかり合えるものがあるみたい。お互いの世界観を大切にできる、最高の相性！	おっとりしたアナタ… 込んでくれるカレは… の王子様ってカンジ… 世話焼きなところが… だん重く感じてし…
「なあなあ」な関係になりがちな2人。一緒にいて負担になることはないけど、恋人に切り替わるキッカケがなくて困っちゃうかも。	カレはさりげなくアナタをリードしてくれそう♥ アナタも自然にカレの意見に乗っていけるハズ。お互いに助け合える最強カップル。	個性的なカレの世界観を、引かずに楽しめるアナタ。相手に合わせることも得意だから、カレにとっても一緒にいてラクな相[illegible]。	お互いに相手に気を使ってしまう性格で、なかなかホンネをいうことができないみたい。そのため、理解し合うのがむずかしい[illegible]。	アナタは男を立てるのがうまいから、カレは大喜びしてくれそう。カレがぐいぐいリードする形で、2人の恋はノンストップ状態！	他人に干渉されるのが苦手なカレ。アナタも強引に相手にかかわろうとするタイプじゃないため、関係はすぐに途切れてしまうかも。	まわりがうらやまし… うな、甘～い関係を… 好相性な2人。平凡… でも楽しく感じられ… い恋ができそう。

「家電」の伝道師・細川茂樹が語る!!

“家電”と“恋”にまつわる しげ兄名言集

選びの達人、細川さんが恋愛を指南！　イイ男に選ばれる女になるには？　間違いない男の選び方とは？　家電にたとえて、わかりやすく教えてくれました☆

“恋”も“家電”も選びが肝心

「恋も家電もひと目ボレで選ぶと、痛い目にあうことが多いよね。たとえばテレビをデザインで選んだら、アフターサービスが全然ダメとか。男もそれと一緒。中身まで吟味することが大事だよ」

家電はフットワークが軽くなきゃダメ!! 家電はサービス業だから

「家電は気分をひとつ上にしてくれるサービス業。ワインセラーはワインの味をおいしくするし、電子辞書はわからない言葉を即調べられる。男もフットワークが軽くないと！」

ちなみにオレは複合機プリンタータイプだったぜ！

マジメがいちばん

「男も女もマジメなことは大事。不器用でもね。男性選びでいえば、頑丈で耐久年数が長く、すぐ壊れない、そして仕事をすること。これは家電選びと共通しますね(笑)」

それがあるとちょっと“楽しい。すごく”楽しいじゃなくていい

「…その人がいることで生活が少し楽しくなればいいんだよ。“すごく”じゃなくて。…する炊飯器買ったんだよ。食べに来…”といえばキャッチはいいでしょ」

告白を安売りするような男には気をつけろ！

ストライプジャケット 138,600円／CARUSO、パンツ 39,900円／PT01（ともにエリオポール代官山メンズ）　その他／スタイリスト私物

恋も家電も決めるまでが楽しい時期

昔、家電は10年で買い換えるものだといわれていましたが、今のデジタル家電はみんな繊細になりましたね。故障も多いし、選択肢も増えたので、買うほうも浮気っぽくなりました。今の女性もそうでしょう。家電のバリエーションが増えたように、可愛いコが多くなって、男性側も目移りしますよね。

女性も家電もみんなそつがない。そこで「選ばれる家電」になるにはどうするべきかというと、マジメなところは大事です。洗濯機ならしっかり洗ってくれたらいいし、炊飯器ならうまいごはんを炊いてくれりゃいいじゃない！(笑)洗濯機も炊飯器も、今のデジタル家電は立ち上がるまで時間がかかる。でもそれは繊細だから、いろんな回路に電気がいっているってことなんです。恋も家電もそういうネガティブな部分も、全部チャームポイントになるんです。

ただ恋も家電も決めたら最後まで大事にするべきです。でも学生なら社会人になったときに環境が変わることによって、またイイ男が登場したりするわけでしょ(笑)。まだ若いうちは新しい恋に行くのもアリです。家電だって、3年落ちならまだ引き取り手もいますから。ただし気軽につき合う中に、果たしてイイ男はいますかね？

撮影／久保親平、大沼実行
イラスト／西野ヨシキ
地図／ログテック

読者のホットな話題をお届け！

From Reader's Ray

フロム リーダーズ レイ

今年も残すところあと1カ月。思いっきりおしゃれして遊んで楽しい思い出をたくさん作ってね☆　では今月もはりきってスタート！

3人娘。がワイワイから騒ぎ！ プリ♥クラの

姫トーク。

毎月プリ♥クラが、話題のスポットへ突撃！　現場リポート＆恋バナを繰り広げます。今月はパーティーにもピッタリな麻布十番のレストランに行きました。

千葉由佳さん（二松学舎大学4年）
赤池永梨奈さん
穂刈詩織さん（早稲田大学2年）

↑最近半同棲をしているという詩織ちゃんの話にみんな興味津々。

←11月9日に20才になったえなちゃん。お酒も飲めるように♡

↑店内の至るところに「fashionTV」が流れていてスタイリッシュ。

➡個室のカラオケルームも有り。チバユカの歌に盛り上がりまくり

おじゃましたのは f·bar

●東京都港区麻布十番…5深尾ビル1F　☎03-…6383　営18時〜翌5時…曜休　パーティーにもピッタリのラグジュアリーな店内。

今月のお題

胸キュンだった彼の行動は？

千葉（以下千）「今日のお題は胸キュンだった彼の行動についてだけど何がある？」

赤池（以下赤）「行動っていうか、まず男の人のスーツ姿っていいよね♥」

穂刈（以下穂）「わかるー。でもスーツは着慣れた人がいいな。就活生とかはちょっと……」

千「着られてる感じに見えるよね。私がキュンときたのは道で転んだことがあって。それを見ないフリをするんじゃなくって、“もー恥ずかしいからやめて、ハイ。”って手をさしのべてくれたときはキュンときた」

赤 **「それいいねー。なんか自分を守ってくれるときってドキッとするよね。道歩いてて自然に自分が車道側に行く人とか」**

穂「うんうん。あ、一緒に買い物してて、自分がとれないものをハイってとってくれた瞬間とか」

赤「私それ実感したことないなー、身長高いから（苦笑）。詩織ちゃんも彼とラブラブなんだね」

穂「最近半同棲を始めたの」

赤「えーすごい！　毎日一緒にいてイヤにならない？」

穂「うん、逆にいないほうがさびしくなっちゃう。彼のお母さんが食事を作って持ってきてくれたりして楽しいんだ」

赤「親公認なんだね」

千 **「話は変わるけど、彼が自分の親にやさしいとき、この人いいなって思わない？」**

赤「わかる」

千「この前母親がギョーザを作ってて、私が手伝ってたら“僕もやりたい。”って手伝ってくれて。なんか胸キュンっていうか……感心したな」

赤「チバユカも彼と同棲すればいいのに」

千「えー絶対できない。たぶんケンカしまくりだと思う。長くつき合ってると昔は胸キュンだったことが許せないことになったりするし（苦笑）」

赤「（笑）。たとえば？」

千「コンビニに行くときに、彼氏はドアを自分が入る分しか開けないのね」

穂「チバユカが入ってくるまで開けててくれないんだ」

千「そう、昔はそのサーッと入っていっちゃうゴーイングマイウェイな感じが“男らしい。”と思ってキュンとしてたのね（笑）。気を使われてない感じがよかったんだけど。今は何でそんなこともできないわけ？って思っちゃう（苦笑）」

穂 **「時間ってこわいねえ（苦笑）。男らしいっていえば女友達から連絡がきても、“今彼女といるから”って行けないって私がいる前でハッキリいってくれたことはうれしかったです」**

赤「えー私そんなこと直接いわれるほうがイヤかも。当たり前といえば当たり前のことだし」

穂「確かに（笑）。でもいろいろ隠されるよりはオープンなほうが私はいいかな」

千「私の彼は一緒にいるときは電話がなったり、メールがきても一切携帯触らないよ。別にいいよっていってるんだけど。なぜか絶対マナーモードだし」

赤「なんだかんだでチバユカの彼はやさしいよね」

千「そう？　男友達からの電話に出て“今彼女といるから。”っていうのも微妙だからだと思うよ」

穂「気遣いができるんだね」

赤「そういうことを自然にできる人っていいよね」

穂「うんうん。私の彼も自分のほうが帰ってくるのが遅いときにお土産だよ〜ってビール買ってきてくれたりする。あとあっちのほうが朝早いときにお布団かけてくれたり……」

赤「そういう小さなことでもキュンとくることあるよね。あと私はおいしいごはん屋さん知ってる人にキュンとくる」

千「わかる！　なんか大人の男って感じするよね」

赤「私たちも彼からキュンとされるように頑張ろうね☆」

穂＆千「そーだね」

今月の

まとめ

♥「女友達からの誘いをキッパリ断ってくれたとき」（穂刈さん）

♥「自分のことを守ってくれようとするとき」（赤池さん）

♥「彼が自分の両親にやさしいこと」（千葉さん）

19page.com

…イをめざす
…の悩みを
…で解決！

Beautyプリンセスへの道 第13回

真のモテ子たるもの、外側も内側もキレイであるべし！ ということで今回も"美"を追求するため、読モが体験レポートします！

お悩み 書類を手書きするのって苦手…

"履歴書をキレイに書く方法を知りたい！"

お悩み相談者 新部宏美さん 日本女子大学3年

就活が本格的に始まった今、webだけじゃなく手書きの書類提出が増えてきました。どう書けばキレイに見せられるかテクを学びたい！

解決 Mission ペン字で書類の書き方を学ぶ！

普段から使い慣れているボールペンを使ってキレイに書くコツをお勉強。知っておくべき常識ポイントから隠れワザテクまでみっちり習得！

…にレッスン終了！

…分にわたる指導の結果、…教わっただけでこんな…書。別人が書いたみた…、美しい書類に！ 先…新部さんも大満足！

SCHOOL DATA

東京書芸学園

東京都渋谷区千駄ヶ谷4-2-12 …代々木ビル3F（東京メトロ副都…線北参道駅B2出口から徒歩1分）…03-5770-6833 ★先生になれる…師は書道講座、履歴書をきれい…書くならペン字講座、筆耕・あ…名書きは実務書道講座……など…ど毛筆で書く講座も充実。…ttp://www.shogei.net/

After

指導を受ける！

これで履歴書書きもOK！

かくれアイテム

下敷きを使うとより上手に！

柔軟性のある下敷きをチョイス！ ペン先がフィットして書きやすさ倍増です!!

Before 添削開始

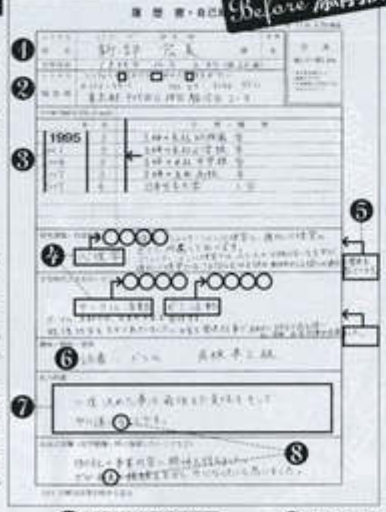

4 小見出し&本文をわかりやすく！

自由記述欄こそ、キレイに書くポイントを学んで！ ます、いいたいことをひと言で、見出しにしましょう。そして、詳細説明をその下にまとめましょう。

5 はみだし厳禁！

……正式な文章として、ありえません！ 書きたいことが、あふれてしまうのはよくあることですが、悪印象です。必ず書き直しましょう。

6 文字の大きさを調整

多く書くほど内容がないなら空欄の印象を与えないよう文字の大きさを変えるなど工夫を。

7 枠に対して文章が少ない！

他の記述欄に対して、枠のスペースが広く取られているのに。文字が少ないですね。なるべく文章を考えるor文字の大きさを変えるなどして、全体のバランスを見て量を調節しましょう。

8 インクだまり&ホワイトはNG

修正テープはNG。また、ボールペンは、書き進めるとインクがたまり、書いているときにダマになってしまうことも。こまめにティッシュで拭き取りながら、書くことをオススメします。

1 苗字と名前の間はあけない

彼女の場合「新部」と「宏美」は等間隔に書くのが美しいでしょう。氏名が3文字の場合などは間隔をとるのが好バランスなことも。

2 住所のふりがなはツメる

理想は、漢字を書き終わるラインで、ふりがなもそろえること。また、この履歴書の場合は「ふりがな」とあるのでひらがな表記。「フリガナ」ならカタカナ表記に合わせて。

3 西暦の数字の大きさをそろえる

枠に対して左に寄りすぎて、右の空間が不格好に見えてしまいます。西暦（数字）は、はみ出さないよう大きく、中央にそろえましょう。また、学歴・職歴欄については、1行目に「学歴」と記す。最終学歴を書き終わったら「以上」と、右下に書くのが鉄則です！

今回教えてくれる **村上龍生先生**

日常で最もよく使うボールペン。今回はより正しく美しく書き、いい印象を残せるテクニックを履歴書の書き方を通して伝授します。

ペン字で履歴書を書くにあたって……

書き方の心得 Point

1 全体のバランスを考える

パッと見の第一印象をよくするにはまず、基準点を持つこと。文頭をそろえ、文字量も枠ごとにアンバランスになりすぎないよう調節。

2 気持ちをこめて丁寧に

なにより丁寧さが重要。心を込めると自然に文字に表れます。いくら素晴らしい内容でも、雑な文字では、気持ちは伝わりません。

新部宏美さんの体験レポート

お悩みは…

アドバイス・テクを知るだけでこんなに改善！

たいへん解消されました

履歴書の正式な書き方を知らなかったので、すごく勉強になりました。まだ改善ポイントはあるはずだから引き続き習いたい♪ 就活用の書類もこれで自信

予期せぬところで発生する"インクだまり"。インクがドバッと出ちゃって、上から触っちゃうとアウト。先生に教えてもらったティッシュ作戦で2枚目に挑戦します。

確かに……。上の「研究課目・得意科目」の欄はミッチリなのに、これだとスカスカですよね。これじゃ「やる気のない履歴書」って思われても仕方ない！ やり直し！

見出しを立ててから説明を述べる書き方はOK。でもこれは全体のバランスが×。先生の指導により、書くコツ「基準点を持つこと」の意味を理解♪

1文字分間をあけてから書き始めるのがベスト。私の場合はあけすぎなので、2文字分左に寄せなきゃ。さらに「〇」と略すと相手に対して失礼！

見栄えのポイントとして、名前の部分は他の枠より若干大きめ。これは文字自体を大きく書くのがいいみたい。小さく書くとバランスが悪くなるのでは…。

…amelot

…都渋谷区神南1-18-2 神南坂フレ…B2・B3 ☎03-5728-5613 ※21…midnight（男性3,500円、女性2.5…／2ドリンク） くわしくはhttp://…clubcamelot.jp

…formation

…見た！」で60%OFF！ 1,000円…／ 2ドリンクつき 今回紹介…カクテルの発売期間は1月号発…1カ月です。

DJ K.Ando 今月のオススメの3枚

…ルジャンル業界人気実力ともに…ップクラスのDJ。ファッション系…ベントのタイアップなどプロデュ…サーとしての評価も高い。

「アイ・ルック・トゥ・ユー…ラックス・エディション」…ホイットニー・ヒューストン

実に7年ぶりに復活をとげた最新アルバム！ 新曲「100万ドルの恋」は全ゲク…

…UNIVERSAL MUSIC…

「…IS IT」…イケル・ジャクソン

全世界のミュージックシーンにとって大きな損失となった彼の死。幻となったロンドン公演のリハ風景をまとめた劇場公…映画のサントラ盤。

…29円／SONY MUSIC JAPAN …ERNATIONAL 発売中

Ray×camelot 13

渋谷の人気クラブcamelotが読者のオーダーに応えてくれる！

Cocktail Party

カクテルパーティー

Ray×camelotのコラボカクテルをclose-up！ 読モの理想のカクテルを、camelotが毎月実現してくれます。

★今回のオーダーは…

師走をイメージしたカクテル

クリスマスも目前、なにかと忙しいこの時期。クラブでスカッとストレスを発散したいときにぴったりのアゲアゲなカクテルが飲みたい♪

伊藤友里さん（立教大学4年）

»camelot's Answer

メロ²パンチ

カルピスの白にメロンソーダのグリーン、クランベリージュースのレッドと3つのジュースで3層のおしゃれカクテルが完成！

40度以上のアルコール度数で作るウオッカがベース。3つの甘いジュースで割っているから強すぎない、飲みやすいカクテル。

Price 1コイン or 500円

★感想は？

忙しい師走でもリフレッシュできそうなグリーンと炭酸のシュワシュワ感で元気が出そう。メロンの甘みとクランベリーのほどよい酸味が絶妙。

アルコール分が約5%だからお酒が苦手でもジュースみたいに飲めます！

次世代プリ♥クラを探せ！ 近畿大学編

キャンパス美人 Campus Beauty

超可愛いコがいると噂を聞きつけ、Ray編集部のキャッチ班が近畿大学で可愛いコを大調査してきました!!

この冬に華道と茶道を始めたい

日本の伝統芸に興味があって、書道は小さい頃からしていたので、次はお茶とお花。習い事のひとつとして経験しておきたいです。

安田絢香さん 薬学部3回生

近畿大学の流行りもの Best 3

1 海外旅行
2 学食のタピオカジュース
3 レオパードアイテム

最近のマイブームは編み物です♪

友達がしていたのを見て、私も興味を持ったのがきっかけ。今は母の誕生日プレゼントのためにマフラーを作ってます♪

西村彩香さん 薬学部3回生

山口奈緒子さん 薬学部3回生

季節の食材を使います。秋はかぼちゃでケーキやプリンを作りました。冬は、りんごを使ったシフォンケーキに挑戦したいです。

特技はお菓子作り♪ 週1で作ってます

スポーツ大好き！ 冬はスノボに挑戦

前田亜実さん 薬学部3回生

よく「スポーツしなさそう」っていわれるんですが、実はスポーツ好き。なのにまだスノボしたことがないから今年こそは!!

vimoe.net 19page.com

主婦の友社
好評雑誌ラインナップ

安心!
オシャレ!
おいしい!元気!
フレッシュな
情報
がいっぱい!

Pre-mo（プレモ）Pre-mother 1・4・7・10月の15日発売
Baby-mo（ベビモ）Baby&mother 毎月15日発売
Como 毎月1日発売
ゆうゆう 毎月1日発売
Ray（レイ） 毎月23日発売
S Cawaii!（エス カワイイ!） 毎月7日発売
Hana*chu（ハナチュー） 毎月1日発売
mina（ミーナ） 毎月20日発売
GISELe（ジゼル） 毎月28日発売
PLUS1 LIVING（プラスワンリビング） 奇数月7日発売
園芸ガイド 3・5・10・12月の8日発売
健康 毎月2日発売
雑貨カタログ 2・5・8・11月の16日発売
NHK英語でしゃべらナイト 3・6・9・12月の16日発売
声優グランプリ 声グラ 毎月10日発売
ロトーナンバーズ 超的中法 毎月3日発売
赤ちゃんが欲しい 1・4・7・10月の2日ごろ発売

www.shufunotomo.co.jp
定期購読のお申し込みは、お近くの書店へ
または、主婦の友社コールセンターまで
☎049-259-1236（電話）
http://teiki.jp（インターネット・パソコン）

リアルF4を探すドリーム企

プリンス HUNTER

イケメンで飛びきりお金持ちの人が見て
そんな乙女のミーハー心に応える
Ray編集部がリアルプリンスをハ

↑撮影のときにワインセラーの中から「ぜひ飲んでください」とお母様から2本も高級ワインをいただいちゃいました♪　さすが太っ腹!

さわやかな笑顔に胸キュン♪
正統派イケメンプリンスが登場!

〜プリンス絵巻〜

赤ちゃん　父の転勤先の海外で生まれて家政婦さんに育てられる
小学校　NHK放送児童劇団で子役をしていた
高校　ニュージーランドとカナダに留学
大学　慶應義塾大学湘南藤沢キャンパスのミスターコンテストで優勝

プリンスDATA
●推定総資産…10億円
●地価…2億5000万円
●お父様の職業…
団体役員、
私立大学教授

ここがプリンス1
叔父様はワインメーカーの社長!
ご自宅にはワインセラーが!!

←↑一家全員ワインが大好き!　年代もののワインもコレクション中なんだとか。

ここがプリンス2
車は計3台あり!
ベンツを愛用中です

↑→お父様、お母様、自分用の車が!　ベンツは今までもらったなかで一番高額なものみたい。家には珍しいスタンダードプードルも。

ここがプリンス3
ハイブランドのアイテムをコレクション中です!

←おしゃれなプリンスは来年から社会人になることもあり、ブランドものにハマり中。エルメスのバッグは就職内定祝いにご両親からのプレゼントみたい。

プリンスINTERVIEW

来年から社会人!
バリバリ働きたいです

—原家では常識だけどみなに話すと驚かれるのは
「毎食ワインやシャンパとかのお酒をみんなで飲ことですね。さすがに朝ないけど(笑)」
—小さいときは児童劇団入っていたとか?
「はい、小学校のときに「さわやか三組」や「天てれびくん」に出ていたともありました」
—彼女はいる?
「はい、もう少しでつきって半年です」
—今までしたデートでゴジャスだったのは?
「記念日デートに昼からランス料理のフルコース食べて、ホテルのスイーに泊まったことです!」

投稿大募集中!!

『From Reader's Ray』では、みなさまからの投稿を大・大・大・募集中!　「プリ♥クラの姫トーク。」で話してほしいお題、「キャンパス美人」にオススメの女のコ画像、"この人はまさにお金持ちです!"という男のコの推薦など、ガンガンお待ちしていま〜す!

mail ray@1018911.com

手紙 〒101-8911
東京都千代田区
神田駿河台2-9 主婦の友社
Ray編集部 From Ray係

(お詫びと訂正) Ray12月号212ページの左下のPRの表記に誤りがありました。正しくはアルティザン&アーティストPRです。また、294ページの「協力店リス……ジャパンの……03-5775-3313です。また、ジョンソン・エンド・ジョンソン（問い合わせ番号0120-101110……して訂正いたします。

19page. com

vol.13

倉田真由美＆城咲仁が迷える読者を救出!!

恋の駆け込みクリニック

スリートにアーティストにアイドル!? 豪華オールキャストが続々登場するダメ恋愛に、恋愛達人の2人が喝！
やさしさあっての厳しい意見は女性必見です。

撮影／大沼寛行 スタイリング／柴田拡美（Creative GUILD・城咲さん分）、松丸由香（倉田さん分）ヘア＆メイク／田中いづみ（城咲さん分）、湯浅星信（ZACC・倉田さん分） 取材・文／竹中愛美子
●取材店リストは304ページにあります。

恋愛の達人がゴールデンコンビを結成！

倉田真由美さん Profile

愛称はくらたまさん。自身の恋愛経歴と、多くの恋に悩む女性を取材した経験から、漫画のみならず、コメンテーターとしても多方面で活躍。最新刊情報＆詳細はホームページ(homepage2.nifty.com/kuratama/)でチェックして！

↗グレー半そでニットワンピース 7,900円、ネックレス 3,900円／ともにユナイテッド・カラーズ・オブ・ベネトン（ベネトン） ブーツ 28,000円／シスレー

城咲仁さん Profile

元歌舞伎町のカリスマNo.1ホストからタレントへと華麗なる転身をはたし、現在はテレビ、雑誌など多方面で活躍。『仁義なき恋の勝ち論べ学』（講談社）が発売中。ブログ「gracias(http://ameblo.jp/shirosaki-jin/)」も必見です。

↖シャツ 7,140円、ジャケット 26,250円、ネクタイ 3,150円、ベルト 4,200円／以上GGD渋谷神南店 リング 15,750円／S.O.S fp 靴 8,190円／渋谷フロンティア

恋の迷走読者☆お悩みカルテ

♥中川未来さん（仮名）K大学3年

●彼いない歴・・3カ月 **●お悩み**・・遊び人の元彼に女の影が山盛りの恋人未満男……ダメんずにしか恋しない？ **●理想のタイプ**…何かをきわめたアスリート **●自分の短所**・・好き嫌いが顔に出る **●病状**・・破滅型恋愛症

中川未来さん（以下ミク）：高1から4年間つき合ってた彼と、去年別れたんです。さわやか好青年を装ってたけど、女グセが悪くて**ファンのコにも手を出してた**んです。
倉田真由美さん（以下くらたま）：ファンには手出しちゃまずいでしょ。
城咲仁さん（以下仁）：ファンってことはミュージシャンなの？
ミク：いえ。スポーツマン系です。携帯で怪しい写真見つけても「いとこの妹だよ……」ってごまかされてた。よく考えたら「いとこの妹もいとこじゃん！」みたいな（笑）。今ならおかしいってわかることも、当時は丸め込まれてハッキリ真実が見えてなかった。高3のころからセフレがいたとか、マジで最悪でした。
くらたま：高3でセフレ!? それは相当ヒドイ。
仁：その後、好きな人は？
ミク：それが、今度もまさかの誤算で、**女好きって知ってた人を好きになっちゃった**んです！
仁：彼は何やってる人なの？
ミク：**アーティスト系**かな。出会ってすぐに「つき合って」っていわれて、一度は断ったけど完全に気持ちがその人に傾いていって……その後はつき合うとか核心にはふれずに、でも一緒にいる……みたいな。
くらたま：関係もっちゃったんだ。
ミク：そう……ですね。
仁：元彼がスポーツマンのSクン。今好きな人がアーティストのAクンとしよう。SクンとAクン、この2人が有名人だから好きってことはない？ 肩書きにホレたり。
ミク：それはない。偶然です。**最近告白された人はアイドル**的なことをしてて、カッコいいし話も合うけど、1ミリも心動きません！
くらたま：今度はアイドルの登場か（笑）。Aクンに関しては、いいポジションを手に入れたよね。「ちゃんとつき合おうっていったのに、あやふやにしたのはオマエでしょ」っていいわけが成り立つ。**都合のイイ女にされてる可能性**が高いな〜。
ミク：それとは違うと思うけど……。
くらたま：**遊び人たちにとって、「つき合って」って言葉は「セックスしよ」と同義語**なの。
ミク：そうなんですか〜!?
仁：それも三流の遊び人ね。**本当にモテる男は、つき合うかどうかの結論を出すまでに、相**

3回でつき合おうなんて、絶対軽々しくいわない！
くらたま：そう！「好き」とか「つき合う」とか、女性の心を突き刺す言葉じゃん。遊びたいだけのヤツほど、弱いところを平気で突くの。
ミク：そうなんだ〜。Aクンに「どうしたいの？」って聞いたら、「オレは落ちつきたいよ。女とっかえひっかえやってるようだけど、オレは1ミリも楽しくない。楽しいのは女のコだけだよ」って。女遊びを女のせいにする発想にあきれました。
くらたま：すごい理論展開（笑）。**「落ちつきたい」なんて、どの遊び人もいうけど、絶対無理**ですから。
ミク：ですよね。彼の取り巻きは、「わたしが彼を変えてみせる！」って思ってるようだけど、わたしの経験上、**彼が変わることはない**し、浮気が平気な女にもなれない。だから、すっごく好きだけど拒否してます。
くらたま：着拒してるの？
ミク：はい。アドレス変えて、電話は着拒にして、**一切連絡とらない**ようにしてます。心配なのは、**次の恋もダメ男を選びそう！**ってこと。
くらたま：たまたま続いただけよ。遊び人の女性観が変わらないことも知ってるし、好きでも着拒できる芯の強さもあるから大丈夫！
ミク：そうですか？ 同じあやまちを繰り返さないために、友人と「破滅オトコにひっかからない3カ条」を決めたんです。1 やさしい。2 マメ。3 口がうまい。この3つには気をつけろ！って。
くらたま：仁君パーフェクトじゃん（笑）。しかし、どこがやさしいの？
ミク：Aクンに関していえば、夜中の3時に迎えに来てくれたんですよ。「迎えに来てくれた〜。スキー♡！」ってなっちゃいました。
くらたま：それはやさしさじゃなくマメなだけ。
仁：そうだね。チャラい遊び人を見抜くなら、**成長を求めてこない男は要注意**。だって**男は自分の彼女は最高の女でいてほしい**わけ。常識のあるね。ワガママを怒ってくれないってことは、セックスさえできれば、女であればOKってことだよ。
ミク：そっか。そうですよね。
仁：あえてキツイこというよ。風俗は男にも恥ずかしさがあって、お金払ってセックスしてもらうわけ。セフレって恥ずかしさもなく、金も、やさしさも気も使わず、手軽にセックスできちゃう。**気持ちをぶつけていかれてるぶん、風俗嬢より損してるんだ**。
くらたま：そう。**イイ女は寂しさじゃないの。遊ばれない女。人気があるけど、誰も落とせない女**。ミクちゃんほどの意志の強さがあれば、見込みあると思うよ。
仁：3回会って即つき合うんじゃなく、相手と自分の気持ちをじらしてみて。**3回より10回目に会ったほうがお互い深い愛になってると感じたらそれは本物**。その前に引くような男はこっちからおさらばしよう！

今月の格言!!
遊ばれない女。誰にも落とせない女こそ最高のイイ女（くらたま）

今月の格言!!
ワガママを許してくれる、薄いやさしさの男こそ要注意（仁）

恋の処方箋

破滅オトコとの恋に悩むミクさんへ。恋に膠病にならないための特効薬をお出しします。

くらたまさん発 3つの特効薬

1 ワガママをきく＝男のやさしさではない
理不尽なワガママを受け入れる、イビツな愛情。やさしさもどきにだまされない。

2 セックスは彼にほれられてから！
確かに彼はわたしにほれている。その確証をしっかり感じとって、はじめてHをする。

3 悪い予感はいつか必ず当たると知る
不透明な行動、時間。ヘンと感じたことは、のちに問題点として浮上するので要注意。

仁さん発 3つの特効薬

1 本当の男のやさしさは、ときに厳しくもある
彼女のことを思うからこそ、ときには厳しく怒る。そんな男こそ本当のやさしさがある。

2 遊び人は女のコが喜ぶ術を心得ている
女の扱いになれ、女性が喜ぶことを簡単にできる男は、他の女にも簡単にすると知る。

3 相手の気持ちも自分の気持ちもじらす
好きかも？ で即つき合うのでなく、相手と自分の気持ちをじらしてからつき合う。

いま一番気になる
男のコの素顔が知りたい!
全国のRay読者がインタビュアー

イケメン解体新書 vol.2

実物大

01年のデビュー以来、音楽シーンで活躍してきた橘慶太クン。現在放送中の『おひとりさま』で連ドラ初出演を飾った慶太クンに、お仕事のことプライベートのこと、いろいろ教えてもらったよ!

撮影/広岡雅樹(Scool) スタイリング/Bun
ヘア&メイク/高橋亮太朗(SASHU)
取材・文/佐久間裕子

Q1 ドラマ『おひとりさま』に出演中ですがお芝居は難しいですか?
(真由・19才 北海道)

A **難しすぎます!** 役柄と僕自身の **キャラクターが違いすぎ**
ので、普段はしない言葉遣いをするんで
「おまえ、いっただろ!」とか、特に言葉
つもとは違うので、どうしてもセリフをし
きは固くなっちゃいます。

Q2 『おひとりさま』の原田博之という役と慶太ク 似ているところはあります
(真奈・20才 栃木県)

A 僕はどちらかというと**計画性な**
ほうですが、原田クンはまったくない
ね。原田クンは多趣味ですが、僕はほ
んどないし(笑)、本当に**共通点な**
ですね。でもアニキ分っぽいところ
るかも。年下のコをごはんに連れて
感できますね。

Q3 仕事で転機になった出来事 教えてください。
(英理子・21才 香川県)

A 歌に対する気持ちがすごく変わった
年前。ロスで初めて
ボイストレーニングを
んです。あのときは衝撃的でした。声
かに繊細かを知り尽くしている先生
の出し方で高い声を出し続けたら、
いい声をしているのに崩れてしま
れました。それでもキーは下げなた
ですが、自分の歌い方のくせを取る
2年かかるといわれました
半年で丸2年たつので、そろそろ
のかな(笑)。

Q4 ハマっているものは何?
(里菜・19才 兵庫県)

A 昔から**サッカー**ですね。小学校の頃にお兄ちゃんに影響されて始めました。いまもやるのも観るのも好きなので、試合となるとマネージャーに1カ月前から、「この日のこの時間は仕事を入れないで」って**交渉**してます(笑)。

Q5 子供の頃の夢を教えてください。
(里穂・20才 岩手県)

A **芸能人**でした。中学からはサッ
やめてダンスを習い始めましたね。
母は子供をどうしても芸能界に入れ
たようで必死だったみたいです。デ
が決まったときはすごく喜んでまし
いまも仕事に対するアドバイスをし
ます。それがなかなか的確で認めた
んですよね(笑)。でもハッキリとい
れる人は少ないので
貴重な存在だと思います。

Q6 休日の過ごし方は?
(みお・21才 神奈川県)

A **家にいます**。テレビを観たり、音楽を聴いたり、楽器を弾いたり、やることがいっぱいあります。あと、ひとりでいるときは
歌の練習をすることが多いかも。練習では何度も失敗して勉強しています。新しい境地を開拓するというか、その間の失敗している姿は見られたくないですね(笑)。

Q7 草食系男子と肉食系男子な どっちのタイプ?
(美弥・18才 山梨県)

A 肉食系だとずーっと思ってたんで
い2日前に、
ふと草食系なんじゃないかなって思
ました(笑)。仕事に対しては貪欲だ
で、自分の意志を貫き通すので
肉食系以外ないだろ
思っていたんです。でも最近、女性と
緊張することに気がついて、これを
というのかな? って(笑)。でも男は
くいたいので、がんばって肉食系で
ですけどね。

Q8 恋をするとどうなるタイプですか?
(真彩・22才 福岡県)

A **成長できる**気がしますね。がんばろうって思いますね。できるだけカッコいいって思ってもらいたいので、コソ練して何ごともなかったように振る舞います(笑)。

Q9 いまだからいえる恥ずかしい失敗談をひとつ!
(久美子・21才 和歌山県)

A 僕、小学生の頃はウソつきだったんです。「テレビのクイズ番組で**100万円もらった**から、おごってあげるよ」って友達に100円あげたりしてましたね(笑)。その帰り、家に遊びに来た友達が母親に「ねえ100万円もらったって本当?」って聞いて、ウソがばれて
怒られました。でも、ある日ウソをついてあたふたする日々がイヤになり、ウソをつくのはやめました。いまは絶対つかないですね。

Q10 いまから10年後の自分を想像してください。
(佳織・19才 東京都)

A **スティービー・ワンダー**ぐらい歌がうまくなっていたいです(笑)。そして30才ならまだ踊れるので、踊りもうまくなっていたいです。その2つがあれば僕はもう十分です! でも33才までには結婚していたいですね。

『おひとりさま』で男らしい役を熱演中

橘慶太 (w-inds.)

Keita Tachibana

イケメンdata

①身長/181cm②血液型/不明③星座/射手座④好きな食べ物/肉。牛タンがいちおしですね⑤キライな食べ物/ないんですよね。何でも食べられるので、目上の人との会食ではすごくいいコだと思われますね⑥好きな女のコのタイプ/言葉遣いがキレイで料理が上手で、家事が万能な人です(笑)⑦好きな動物/犬。昔、おばあちゃんの家で飼ってました⑧カラオケでよく歌う曲/久保田利伸さんの「Missing」は必ず歌います⑨好きなマンガ/「ONE-PIECE」と「NARUTO」。この2つはいまが一番おもしろいですね。マンガを読んで興奮することがあるんだなって⑩好きなファッション/すごくPOPな格好もすれば、すごくドレッシーな格好もします。ある日、スーツで来たかと思いきや、別の日は青い革ジャンに赤いパンツで現れたりとか⑪初恋はいつで、どんな人?/一番古い記憶は幼稚園ですね。同じ幼稚園のコでした。

Profile

たちばな・けいた/1985年12月16日生まれ、福岡県出身。01年、w-inds.としてデビューシングル「Forever Memories」をリリース。パフォーマンスのカッコよさには定評がありアジア各国でも人気。12/9にニューシングル「New World/Truth～最後の真実～」を発売。

http://www.visionfactory.jp/artist/winds/index.html

エックシャツ 18,800円、ジレ
円/以上NO.ID(NO.ID
クラッシュデニム 37,800円
TRIPPING(EGO TRIPPIN
ベルト 18,900円/Iroquois
ois) サイドゴアブーツ
円/Kyoji Maruyama(NO
Kyoji Maruyama)
19,800円/Dope(Dope)
ク柄タイ/スタイリスト

※「イケメン解体新書」では、登場してほしい注目のイケメンとその方に聞きたい質問を募集しています。295ページの募集先へお願いします。

19page.com
vimee.net

気になる
あの有名人が
特別講師!

突然なれるわけじゃない! モテ子への道も一歩から!!

日本一のモテ子養成講座

明るくハキハキしたキャラクターが人気の夏川純さん。今回は話しべたで会話が続かないという女子の相談にのってくれました。話すのが苦手ならまずは聞き上手をめざせ!

撮影/大沼寛行 ヘア&メイク/菅原リサ(SUGAR)
取材・文/佐久間裕子 イラスト/tomoko.

Vol.12

Jun Natsukawa

第12回特別講師 **夏川純**先生

Profile
なつかわ・じゅん●1980年9月19日広島県出身。タレントとしてバラエティ番組を中心に活躍する。レギュラーMCを務めるTOKYO FM「JUST SING」が毎週金曜19時~放送中。

悩み 12

[12限目] ロべたから脱出!

「気になる男子とうまく話せない ロべたから話し上手に変わりたい」

バイト仲間の男子が気になっています。彼は話しかけてくれるのに、私は「そうなんだ……」と返すのが精いっぱい。この前、彼が店長に怒られて落ち込んだときも言葉をかけられませんでした。どうしたら話し上手な女のコになれますか?(まさみ・大学1年)

夏川純先生が解決!!

こうすれば モテ子♥

ムリして話さなくても聞き上手になることを心がければいいと思います

話し上手にならなくても、聞き上手になればいいと思います。ムリして話すよりは、「何かあったの?」って相手の話を聞いてあげる。それだけで彼の気分もすっきりするはず。失敗した彼をいたわりたいなら、男のコは人前で弱音を吐きたくないだろうから、2人のときに「さっき大丈夫だった? 何かあったらいつでもいってね。話、聞くから」っていってみるとか。自分から話しかけるのは恥ずかしいかもしれないけど、彼は話しかけてくれる人なんだから逆に励ましの言葉もかけやすいと思います。きっと彼は心を開いてくれるはず。そして話を聞くときは相手の目を見つつ、ちゃんと聞く。これがきっかけで仲よくなったら仕事を手伝ってあげたりすると会話も弾むと思います。いきなりプライベートなことを話題にするより、一緒にがんばっていることのほうが話がふくらみやすいですからね。

応用編

こんなときには **この励ましのセリフ!**

周囲を見回せば意外といる落ち込んでる男子。気になる彼を上手に励ますために有効な言葉を夏川さんが考えてくれました!

01

仕事で失敗した年上の男性を励ますには……

男性は仕事のことってあまり話さないから、ふれないほうがいいのかも。もしつき合っている彼なら、ごはんを作って元気に迎えてあげるとか、職場の先輩なら、人が見ていないところでお茶を持っていってあげるとか。言葉ではなく、態度でいたわりの気持ちを表したほうがいいと思います。仕事に関しては、「ドンマイ!」とか「大丈夫ですか?」っていう言葉は逆にイラッときそう(笑)。

02

試合に負けた運動部の彼を元気づけるには……

それこそスポーツの試合は次のチャンスがあるはずですから、「一生懸命練習して、次はがんばろう!」みたいな感じの言葉がいいと思います。たとえば「次の試合に向けて一緒にがんばろう。私に何かできることがあったらどんどんいってね」とか、相手も応援してくれる人がいるほうががんばれるはずですからね。スポーツマンだから、「がんばれ! がんばれ!」っていう応援が効くと思います。

03

失恋した男友達をなぐさめたいときは……

達でいるってことは、たぶんいいヤツなんしょうね(笑)。それなら、友達としての手のいいところをいっぱいほめてあげるといと思います。「普段はいえないけど、○○ンは誰にでもやさしいし、相談にものってれる。だから絶対にいい人見つかるよ」みいな。恋愛で落ち込んでるときって自信をくしているときだから、その人自身をほめあげるといいんじゃないかな。

全国の書店員さんから、読者の方から、
“感動”の声、続々!!

大増刷につぐ大増刷、10万部突破!!

売り上げ第1位店続出!!

三省堂 有楽町店
文芸書 (10/4〜10/25 3週連続) 第1位!

三省堂 名古屋高島屋店
文芸書 (10/12〜10/18) 第1位!

平安堂チェーン
文芸書 (9月〜10月期 2か月連続) 第1位!

今年の1位に推します。
岩手県 さわや書店 松本さん

“生きる”ことや“死にゆく人との関わり”について考えさせられました。
突然流れ出てきた涙がしばらく止まりませんでした。
20代 女性

固く食いしばった歯と歯の隙間から、嗚咽が漏れてしまう。
東京都 紀伊國屋書店 新宿本店 吉野さん

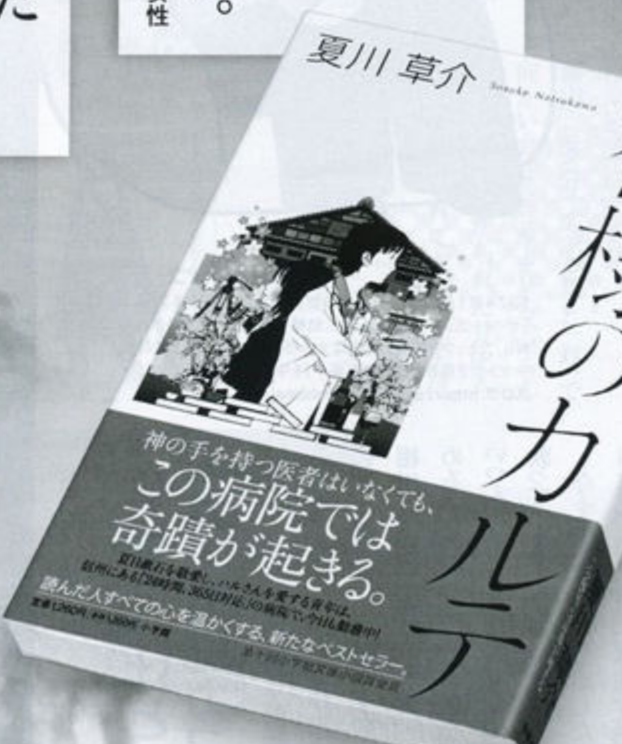

人の命の重さと、人の死を心で知っている。
“心が洗われるような”とは、このこと!!
京都府 三省堂書店 京都駅店 中澤さん

今まで本を読んでいて、感動して涙が出た事は一度もありませんでした。
この本は泣けました。
40代 女性

神の手を持つ医者はいなくても、この病院では奇蹟が起きる。

神様のカルテ

《第十回小学館文庫小説賞受賞作》

夏川草介

定価1,260円(税込) 小学館
ISBN 978-4-09-386259-2

◎詳しくは http://sgkn.jp/karte/

19page.com

〝子育てって楽しいんだ！〟ってこれからママになる人たちに伝えたい！

INTERVIEW

スペシャル対談 相川七瀬（歌手）×松本ぷりっつ（『うちの3姉妹』作者）

相川七瀬さん
1995年11月、『夢見る少女じゃいられない』でデビュー。96年リリースの1stアルバム「Red」は240万枚のミリオンヒットを達成。2001年に結婚し、一昨年第2子を出産したことを契機に、ミュージシャンとして完全復活をとげた。
オフィシャルサイト http://www.nanase.jp/

松本ぷりっつさん
1974年1月12日生まれのO型。10年ほど前に集英社『ザ・マーガレット』でデビュー。幼稚園教諭をつとめるかたわら、コミックを執筆。現在は大人気ブログ『うちの3姉妹～マンガで見る今日の出来事～』を中心に幅広く活躍中。
ブログ http://ameblo.jp/3shimai/

最新刊の第10巻が登場し、ますます大人気の子育てコミック『うちの3姉妹』。こちらも大好評のTVアニメ版では、歌手であり2児の母でもある相川七瀬さんがエンディングテーマを歌っています。おふたりに子育てについて語っていただきました。

「しんどいけど、楽しい！」子育ての魅力ってなぁに？

松本　アニメ『うちの3姉妹』のエンディングテーマを、相川さんに歌っていただいていますね！

相川　ええ、家族みんなで楽しめる『うちの3姉妹』の歌なので、いつもの自分とは違うキャラで歌っていますよ（笑）。

　今までにない声を出したので、声優さんになった気分でしたね。すごくのどが開く曲なので、ほかのレコーディングの前に『うちの3姉妹』の歌でウォーミングアップして、のどを開いてから切ないバラードとか歌っています（笑）。

松本　家族で聞かせていただいたのですが、うちの子どもたちも「かわいい声だねー！」って喜んでいました。

相川　ありがとうございます。私も今回『うちの3姉妹』を読んで、「子育てってすごく楽しいことなんだ！」と、あらためて実感できました。毎日子どもと向き合っていると、楽しいことだけじゃなくて、しんどいこともたくさんある。でもぷりっつさんは、そういうネガティブなところに目を向けないで、楽しいところ、ポジティブなところに目を向けているでしょう。

松本　はい。読者の方からもよく「こういう家庭にしたいです」「ぷりっつさんみたいな楽しい家族がうらやましいです」なんて感想をいただくんですが、私も子育てで悩むことは実はたくさんあります。

イラスト／松本ぷりっつ　まとめ／A&S

子どもと過ごす毎日には、母親として思わずハッとするようなうれしいことがいっぱい！

相川　やっぱり（笑）。だからこそ、ぷりっつさんの「子育てで落ち込まないで、楽しもう！」ってポジティブなメッセージに、たくさんのママがいやされているんですよ。
　ネガティブなところに目を向けると、気持ちがどんどん沈んでいっちゃうけど、子どもが毎日成長していく中には、母親として思わずはっとするようなうれしいこと、楽しいことがたくさんある。そういう瞬間に目を向けていたいですね。

松本　ところで、相川さんも「働くママ」のひとりですが、仕事と育児の両立、どうされてますか？

相川　最近実感するのは、子どもって、実はすごく親のことをわかっているなって。仕事中「きっとさみしがってるだろう」って心配して、飛んで帰ってきても、けっこうご機嫌で留守番している（笑）。ホントは、子どものほうが親離れが上手で、親のほうが子離れできないのかも。

松本　私も、子どもだけで遊んでいると、ついつい「いっしょに何かやってあげなきゃ」なんて考えてしまいます。でも夫には「子どもたちには子どもたちの世界がある！」ってたしなめられるんですよ。もちろん母親が愛情を注ぐ時間も大切だし必要。でも、子どもだけの時間があってもいい。親が心配しすぎることはないみたいですね。

相川　多分、ずっと親と一対一で向かい合っているよりも、いろんな人にかわいがられたり叱られたり、もまれて大きくなるほうが子どもにとってもいいこと。最近、私もそう感じるようになりましたよ（笑）。

全国で人気沸騰！ うちの3姉妹 10

巻を重ねるごとに成長し、あらたな笑いを巻き起こすフー、スー、チー。母のツッコミも、いっそうさえる待望の最新刊！
松本ぷりっつ
定価：998円　978-4-07-267016-3

シリーズ合計183万部の大ヒット！

アニメDVD好評発売中！
TVアニメも大人気！
『うちの3姉妹』が動いてしゃべって大爆笑！ 毎週火曜日夕方5時半から、テレビ東京系6局ネットで大人気放映中です。

好評発売中！
うちの3姉妹 DS
©2008カルチャーブレーン

©松本ぷりっつ／主婦の友社・3姉妹プロジェクト

特報
相川七瀬さんが歌うアニメ版『うちの3姉妹』の新エンディングテーマ！
TVアニメ版『うちの3姉妹』のエンディングテーマを、相川七瀬さんが歌っています。相川さんが歌うエンディングテーマ『PayaPaya』を含むサウンドトラックCD『うちの3姉妹のおんがくかい』がエイベックスより発売中です。

じっくり読みたいこの一冊　Recommended Books

うれしい奇跡がつぎつぎに起こった！
かならず願いがかなう7つの秘密

ほしかったものが偶然手に入ったことはありませんか？ もしくは、身近にそんな体験をした人はいませんか？ 奇跡とも思えるような、偶然を引き寄せるコツを本書では紹介。「スーパー願い力」を身につければ、願いをかなえることができます。
エリザベス・ハーパー／田栗美奈子 訳
定価：1575円
978-4-07-262792-1

必ず願いがかなう！
運と幸せがどんどん集まる「願いごと手帖」のつくり方

むずかしいことは一切なし。願いごとを書くだけで、だれでも願いがかなう。本書では、願いごと手帖の書き方を、実際に幸せをつかんだ女性へのインタビューなどを交えて、具体的に紹介。幸せになるための魔法"願いごと手帖"の秘密を公開します！
ももせいづみ
定価：1260円
978-4-07-258454-5

あなたの英語は海外で通用しますか？
その英語、ネイティブにはこう聞こえますSELECT

学校英語は誤解を招く？ ショッピングでの誤解を招く英語やその他にも誤解を招く英語を多数掲載。基本会話から、空港で、乗り物でなどシュチュエーション別に載っているから、海外旅行のお供にもぴったりの1冊です。
David A.Thayne、小池信孝
定価：683円
978-4-07-261568-3

ケータイ小説サイト「魔法のiらんど」が誇る人気作家新作
幼なじみII（上）（下）

ケータイドラマにもなった「幼なじみ」の続編 [illegible] ラストには、[illegible]のエンディング[illegible]
[illegible]
定価：各1050円
上：978-4-07-265129-2　下：978-4-07-265135-3

運と幸せがどんどん集まってくる
願いごと手帖　My Wish Note

発売以来、大反響を呼んでいる『「願いごと手帖」のつくり方』。そのノウハウがだれでも無理なく実践できる画期的な手帖がこの本書。手帖に願いを書くプロセスにこそ、幸せになるための知恵がぎっしりと詰まっているのです。
ももせいづみ
定価：924円
978-4-07-264041-8

ふだんの生活シーンで使える基本の英会話集
その英語、ネイティブにはこう聞こえますSELECT2

待望の文庫第2弾。日常で使える基本の英語や、文法は合っていても、シチュエーションによっておかしく聞こえてしまう英語など、学校では習わないニュアンスの違いも解説。日本で使われているヘンテコ英語も同時収録。楽しみながら英語力アップしてみませんか？
David A. Thayne、小池信孝
定価：683円
978-4-07-264727-1

主婦の友社
www.shufunotomo.co.jp

■主婦の友社コールセンター
書店様ご注文・お問い合わせ ☎049-259-1122　書店ご不便の際の読者様窓口 ☎049-259-1236
＊書名コード（ISBN）を付記しました。ご注文等にご利用ください。　＊書籍の価格にはすべて消費税5%が含まれています。

これでいいのだ。
それは、赤塚不二夫さんが、
漫画の中で幾度もくり返してきた言葉。

現実はままならない。
うまくいかないことばかり。
毎日のほとんどは、これでよくないのだ、の連続だ。
自分を責めて、誰かを責めて、何かを責めて。
そして、やっぱり自分を責めて。
だけど、ためしてみる価値はある。
これでいいのだ、という言葉のちからを。
信じてみる価値はある。
あなたが、もうこれ以上どうにもならないと
感じているのなら、余計に。
胸を張る必要はないし、
立派になんて、
別にならなくたっていい。

「あなたは、あなたでいいのだ。」

あなた自身がそう思えば、
世界は案外、笑いかけてくれる。

人生は、うまくいかないことと、
つらいことと、つまらないこと。
そのあいだに、ゆかいなことやたのしいことが
はさまるようにできているから。
どうか、あなたの人生を大事に生きてほしい。

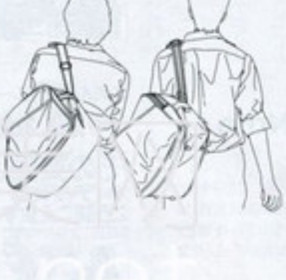

よりよい社会をめざす
民間の広告ネットワーク

AC JAPAN

「ACジャパン」は「公共広告機構」の新しい名称です。
全国1200を超える企業・団体がCSR（企業の社会的責任）活動の一環として参加しています。
その年会費（1口、12万円）によって運営されています。

ご希望の方に、ACジャパンのパンフレットをお送りします。
（切手200円同封）詳しくは事務局またはホームページへ。
東京事務局 〒104-0061 東京都中央区銀座7-4-17
TEL.(03)3571-5195 http://www.ac-c.or.jp

vimeee.net
19page.com

Rayを一緒に作りませんか？

Ray 読者モデル 学生スタッフ 編集アシスタント スタイリストアシスタント 大募集！

読者モデルって？

プリ♥クラ（Rayの専属読⊕グループ）企画をはじめ、ファッションやビューティー、ヘアなど、Rayのあらゆるページの撮影モデルとして参加したり、企画を作っていくためのアンケートや取材に協力してもらいます♪

学生スタッフって？

雑誌作りに関わるさまざまなお手伝いをしてもらいます！　キャンパスで流行ってることをリサーチしたり、取材や撮影のサ…トなどなど。とにかく、チャレンジ精…旺盛で、やる気のあるコを大募集中！もちろん学生じゃないコもOK。

編集アシスタントって？

「雑誌作りに興味がある」「編集者になりたい」というコ必見！　Rayのページを手がける編集者と一緒に、雑誌作りのお手伝いをしてもらいます。将来、編集者になるための勉強になります。ライターをめざしたい人も含みます。

スタイリストアシスタントって？

Rayのファッションページやビューティ…ページで活躍するスタイリストと一緒に…洋服のリースや撮影準備、コーディネー…り、商品返却などのお手伝いをしても…います。将来、スタイリストにな…るための勉強になります！

※お仕事内容により相当の謝礼をお支払いします。

興味のあるコは今すぐ応募！

Rayはたくさんの読者モデルとスタッフによって作られています。「おしゃれが大好き」「雑誌作りに興味がある」「Rayが大好き」なら今すぐ応募！　私たちと一緒にRayを作っていきましょう！

携帯からは…

携帯＆PCからも受付中!!

QRコードを読み取る。もしくはメールアドレス（assistantray@1018911.com）を送信先に直接入力。次に①件名／タイトルに希望の名目を入力。(例：読者モデル希望)②本文に、名前・大学名／肩書き・年令・郵便番号・住所・携帯・自宅TEL・FAX・自己PRを明記。読者モデル希望の方は身長・体重・スリーサイズ・靴のサイズも。③顔と全身写真データを添付（スタッフの場合、顔写真のみで◎)。準備ができたら送信！

※画像データの容量が1通…ルにつき2MBを超える場合…テムの関係上、受信できな…がありますので、ご注意くだ…

郵送は…

あて先 〒101-8911 東京都千代田区神田駿河台2-9 主婦の友社 Ray編集部「読者モデル・スタッフ募集1001」係

※応募していただいた写真、書類等の個人情報はRay編集部が責任を持って管理いたします。無断でこの写真を雑誌に掲載することはありません。

キリトリ線

記入日　年　月　日

Ray1001応募シート（※応募するものに○をつけてください）

□読者モデル　□学生スタッフ　□編集アシスタント　□スタイリストアシスタント

フリガナ 氏名	
フリガナ 〒 住所	学校名・学年・勤務先／年令 （　　才）
携帯電話	自宅TEL
FAX	
身長　cm／体重　kg	アンケートスタッフも募集しています！ ファッションや美容に関するアンケートにFAXやメールでお答えいただくスタッフとして協力してくれるコはチェックを！ □はい　□いいえ
スリーサイズ　B　cm	自己PR（資格、特技など何でも）
W　cm／H　cm	メールアドレス
靴のサイズ　cm	

19page.com

顔写真を貼ってください

（最近３カ月以内に撮影したもの。顔がはっきり写っているもの）

慧美网 mee.net

全身の写真を貼ってください

（最近３カ月以内に撮影したもの。顔がはっきり写っているもの）

※このシートに必要事項を記入の上、写真を貼って切り取り、編集部まで送ってください。
特に締め切りはありません。
※お送りいただいた写真、データ、書類は返却できません。
※お仕事をお願いする方には編集部から ご連絡いたします。
※男のコの応募も受け付けてます。

今月の協力店

Ray Select Shopは
こちらの
QRコードから!!

店名	TEL
AHKAH 伊勢丹新宿店	3358-8780
AHKAH 梅田阪急百貨店	06-6313-7433
AHKAH 表参道ヒルズ店	5785-0790
AHKAH couture maison	3463-0140
AHKAH 神南本店	3463-0140
AHKAH バーニーズニューヨーク 銀座店	3289-1200
AHKAH バーニーズニューヨーク 新宿店	3352-1200
AHKAH バーニーズニューヨーク 横浜店	045-671-1200
AHKAH 横浜高島屋	045-319-1008
アース ミュージック&エコロジー新宿	3349-5676
ari.(rich)	5778-0081
R&E渋谷109店	3477-5016
RMK Division	0120-988-271
GA(axes femme)	5524-3635
アオイ	3239-0341
アディクション ビューティー	3273-2979
アナ スイ伊勢丹新宿店	3352-1111
アナ スイ コスメティックス	0120-735-559
アムリターラ	6459-2688
アユーラ ラボラトリーズ	0120-090-030
アルバローザ ジャパン(アルバローザ)	3797-0563
アルビオン	0120-114-225
UNSQUEAKY	5772-7264
SMARKS	3400-8322
アンビリオン	3466-8991
Un placard	06-6366-3656
イーボル	3847-0753
イヴ・サンローラン・ボーテ	0120-006-912
イグニス	0120-664-227
IZA Inc.	0120-135-015
伊勢丹新宿店	3352-1111
伊勢半(キスミー)	0120-414-793
井筒屋	0120-73-8563
イプサ	0120-523543
イミュ	0120-371-367
YLANG YLANG	5468-6112
illbone	6313-0631
Iroquois	3791-5033
INGNI	078-306-1100
ヴァン クリーフ&アーペル	3569-0711
ヴァンテーヌ	078-392-1829
ヴァンドームヤマダ	3470-4061
WEEKEND by Little New York 明治通り店	3409-0222
Vivica style	5689-0717
ウィルセレクション 新宿ルミネエスト店	5269-4497
Venom	5728-1922
H & M Hennes & Mauritz Japan	5465-7070
エイトミリオン 銀座GATES店	6288-5151
EGO TRIPPING	3477-1237
S.O.S.fp	3461-4875
エスティ ローダー	5251-3386
エスト	5630-5040
SBY 渋谷109店	3477-5163
ESPERANZA 渋谷109店	3477-5078
エテュセ	0120-07-4316
エフ・ディ・シィ・プロダクツ	5719-3266
emureverie	06-4391-7300
エリオポール代官山メンズ	3464-6480
LA☆CELEB	http://www.la-celeb.com/index.html
L.CHANCE渋谷109店	3477-5074
L.CHANCE渋谷109-②店	3477-8066
LD prime	0120-331-381
エルメスジャポン	3569-3300
エレガンス コスメティックス	0120-766-995
override プレスルーム	3499-3047
OPU-TU	5771-1082
オープニングセレモニー プレスルーム	5456-4540
お世話や	5358-[illegible]375
オフザウォール	5117-2711
"Alternative version"WR渋谷	5459-0427
オルビス	0120-050-050
Ⓡオンワード樫山 お客様相談室	[illegible]
花王	5630-5030
花王ソフィーナ	5630-5040
カオリノモリ	5786-4442
CA4LAショールーム	5775-3433
カネボウ化粧品	0120-518-520

店名	TEL
CAV-000	5784-3672
kitson Japan	5467-2527
キャセリーニ	3475-0225
CANDISH	0120-310-102
キャンドリー	0120-400-749
GUILD PRIME 渋谷店	6419-3091
Ⓡクイーポ	3268-9111
クオバディス・ジャパン	3411-7122
クオレ	0120-769-009
クナイプジャパン お客様相談室	045-433-9477
Cry	6419-1939
クルーン ア ソング新宿ルミネエスト店	3342-7225
クレアーズ渋谷宇田川町店	5428-9166
クロエ インフォメーションデスク	4335-1750
グッチ ジャパン カスタマーサービス	5469-6611
グランカスケードインク	5790-5567
グローバル プロダクト プランニング	3770-6170
ケイト・スペード ニューヨーク	5467-1657
コージー本舗	3842-0226
コーセー	3273-1675
コーチ・カスタマーサービス・ジャパン	0120-556-936
ココ ディール	3794-6800
コティ・プレステージ・ジャパン	5413-1062
サ ⓇSACプレスルーム	3478-0667
SABON Japan	0120-380-688
サマンサシルヴァ河原町OPA店	075-241-4722
サマンサシルヴァ有楽町マルイ店	6738-3722
サマンサタバサプチチョイス 新宿ルミネエスト店	3341-5530
サマンサタバサプチチョイス マルイシティ渋谷店	3462-1856
サマンサベガ セレブリティ新宿ミロード店	3349-5742
サマンサベガ プランタン銀座店	5159-6381
三喜商事	3328-1308
Ⓡサン・トロペ コーポレーション	5603-1381
サン・フレール	3265-0251
ⓇSANYO SHOKAI (un plus un,SmackyGlam, la Bala)	0120-340-460
サンリオ	3779-8105
the Closet南青山店	5786-0660
THE FIRST Style 有楽町マルイ店	6738-3870
ザ・ボディショップ	5215-6160
ⓇC.C.CROSS	5457-7360
Cher HaraJuku	5467-8248
Cher Daikanyama	5457-2261
資生堂インターナショナル	0120-81-4710
資生堂 お客さま窓口	0120-81-4710
渋谷ロフト	3462-3807
Ⓡシャーロット ロンソン	5467-1889
シュウ ウエムラ	6911-8560
Ⓡシュガーマトリックス	3791-8111
Gemini本店	5456-4137
Ⓡジェラート ピケ	5778-4126
ジオン商事	5792-8003
Jimmy Choo	5413-1150
ⓇJAYRO(ジュンカスタマーセンター)	0120-298-133
ⓇJAYRO white(ジュンカスタマーセンター)	0120-298-133
ジャック・オブ・オール・トレーズ	3401-5001
JouJou	078-393-8036
ⓇJolas	6438-0589
ⓇJolly Boutique	5786-1832
ジル スチュアート	5467-1827
ジルスチュアート ビューティ	3273-1631
JILL by JILLSTUART	5467-9881
Ⓡスウィングル 有楽町マルイ店	3213-0701
Ⓡ[illegible] ルミネ新宿店	3345-5357
Spiral Girl	5489-0407
Smork by Language新宿店	3478-1600
THREE	0120-898-003
スワロフスキー・ジャパン	0120-10-8700
Ⓡセシルマクビー 営業本部	0120-628-668
ぜん	0798-75-1414
ソニア リキエル	0120-074-064
タ Ⓡタピオ	3462-2020
ダイアナ アモロサ渋谷店	3477-7331
ダイアナ 銀座本店	3573-4005
ⓇDazzlin'	5447-6592

店名	TEL
WR代官山	5489-1457
ダブル スタンダード クロージング アクセソワ	
ダリヤ	052-950-7711
チャールズ・レイス・ジャパン	5465-2261
Ⓡtitty & Co.新宿店	5367-8570
テア ティア 渋谷店	5458-8855
ⓇDEARA&Gabriel	5422-9133
ディ クラッセ/アオイ	3239-1341
Declareプランタン銀座店	3567-7401
ⓇDecious	5457-7360
ディズニーストア渋谷公園通り店	3461-3932
ディプティック ジャパン	4550-6977
Debbies by FREE'S SHOP 大丸神戸店	078-393-8021
デフィ	5489-0703
ⓇDURAS	5772-6316
ⓇDURAS ambient	5772-6470
Ⓡ東京スタイル(22 OCTOBRE)	3262-8138
TOKYO DRIVE	0422-28-6399
東京ブラウス	078-855-0133
常盤薬品工業	0120-081-937
TOPSHOP/TOPMAN	5414-3090
Ⓡトピックラックス新宿	3349-5648
Dope	3846-9656
ドゥ・ラ・メール	5251-3541
ドクターシーラボ	0120-371-217
DraSTic	5773-1060
ドリーム	06-6532-0533
ドルチェ&ガッバーナ ジャパン	6419-2220
Dream/ジュライスター	6459-2150
ⓇDRWCYS	3470-6511
ナ NARS JAPAN	0120-356-686
Ⓡナチュラルビューティーベーシック	5467-1857
24h cosme	5524-2124
NO ID.原宿本店	3405-6474
ノースコーナー	0770-20-1231
NOUGHT Kyoji Maruyama	3402-5560
ハ ハイブリッジ インターナショナル	3486-8847
ハニーサロン	5410-3538
ⓇHoney Bunch渋谷109店	3477-5176
ⓇHoney Bunch心斎橋OPA店	06-6282-8153
Honey Bunch名鉄百貨店本店ヤング館店	052-585-7163
ハホニコ	06-6779-8025
ハヤシゴ	5464-7745
ⓇBarbie	5467-2093
バロックジャパンリミテッド(Jel'emets solo)	6730-9090
バロックジャパンリミテッド(SLY)	6730-9090
バロックジャパンリミテッド(RODEO CROWNS)	6730-9191
パイナップルカウンティー	3719-0555
PASSION N.Y.DIV	0120-501-150
パナソニックお客様相談センター	0120-878-365
パルファム ジバンシイ	3264-5521
パルファン・クリスチャン・ディオール	3239-0618
ビーシービージーマックスアズリア ジャパン	0120-591-553
BEAMS銀座	3567-2291
ⓇBE RADIANCE	0120-556-715
Ⓡピバユー	5467-1884
P&Gお客様相談室(ヘアケア)	0120-021-327
Ⓡビー・エックス	5469-6420
ピーチ・ジョン	0120-066-107
Pin Curl	0120-282-337
Ⓡピンキーガールズ 新宿ルミネエスト店	5369-3180
FEMME FATALE	5774-1031
Ⓡフィルム	5413-4141
福助	6418-1411
FREE'S SHOP 渋谷店	3409-0512
FREE'S MART	5467-1926
FREE'S MART自由が丘店	3723-4551
フリップフラップ	5575-2510
Fredy&GLOSTER 渋谷店	3496-5747
プッテロ オーサカ	06-6131-6510
ⓇBrownie bee	5456-9152
ブルジョワ	0120-791-017
blondy 渋谷店	5464-2792
プールサイド渋谷109店	3770-5777

店名	TEL
Ⓡプライムパターン 渋谷丸井JAM店	5728-5325
プライムフィールド	0120-915-965
プラザスタイルお客様相談室	5413-8700
Plush&Lush 表参道ヒルズ店	3475-8212
プラスヴァンドーム有楽町西武店	3215-7177
プランタン銀座	3567-0077
ⓇPROPORTION BODY DRESSING	5467-9621
HEADSTAR プレスルーム	3499-3047
ヘレナ ルビンスタイン	6911-8287
BABYLONE	3497-0370
ベキュア お客様相談室	5462-1763
Ⓡbeberose 渋谷スペイン坂店	6661-8259
PAGE BOY河原町OPA店	078-291-2031
ボーテ ド コーセー	3273-1940
BoniTA 渋谷アルバ店	3987-1550
ボビイ ブラウン	5251-3485
ポール&ジョー ボーテ	0120-766-996
マ MERCURYDUO	06-6245-3815
MERCURYDUO心斎橋OPA店	06-6282-8220
マーク ジェイコブス カスタマーセンター	3567-1211
マークス	5779-7071
マーナーコスメチックス	0120-553760
マックスファクター	0120-021325
マリークヮント	0120-53-9810
マルイプレスルーム	3476-8000
マンダム	0120-37-3337
三鈴商事	3874-8216
mimi & roger	5414-5322
ⓇMILLION CARATS	3496-1371
ⓇMURUA	5447-6545
ⓇMURUA 新宿マルイカレン店	6802-7521
M・A・C(メイクアップ アート コスメティックス)	5251-3541
メイベリン ニューヨーク	6911-8585
メゾンルージュ	5117-2711
Ⓡモーダクレア	3875-2772
ヤ UNIQLO	0120-090-296
ⓇYOCO MORIMOTO DESIGN OFFICE(Kari Ang)	5413-4050
ラ ⓇLIFE DOLCE LAB プランタン銀座	6383-2717
ラヴィジュール渋谷109店	3477-5034
ラヴィジュール ルミネエスト新宿店	3358-7790
Raquel渋谷店	3461-3720
ラグジュアリー・タイムピーシズ ジャパン/グッチ	5766-2030
ⓇLagunaMoon	5447-6539
LOVE GIRLS MARKET代官山店	5459-0150
Lara&Heart	3713-0131
Language 六本木ヒルズ店	5771-7100
ランコム	6911-8151
REATS TAILOR ZAZOUS	3461-5909
Ristty渋谷109店	3477-5029
ⓇREZOY渋谷109店	3477-5055
Ⓡリッチミーニューヨーク青山店	5468-7097
LIPSTAR	078-302-8241
ⓇLITIRA	6418-6324
リトルニューヨーク明治通り店	5774-1769
リブショナル恵比寿店	5728-1922
Rew de Rew	0120-344-121
ル シンクロシティ	www.le-synchronicity.com
ルックイン	3496-0505
Ⓡレストローズ	5456-1281
Ⓡレッセ・パッセ	5790-7203
レブロン	0120-803-117
LEMONTREE 渋谷109店	3477-5011
ROSE BUD新宿店	5368-2767
ⓇROYAL PARTY	6825-9595
ローラ メルシエ	5467-9550
Ⓡローリーズファーム河原町店	075-255-8151
ロクシタン ジャポン カスタマーサービス	3234-6940
ROJITA渋谷109店	3477-5118
Romeo y Julieta原宿店	3499-0631
ワ ワコール お客様センター	0120-307-056
one way	5474-1211
ワンス アポン ア タイム…	3408-7116
one spo(プレボワ)	5474-1211

19page.com

…についてのお問い合わせは、上記へ直接ご連絡ください。市外局番は明記のもの以外はすべて(03)です。★Ⓡがついているブランドは Ray Select Shop(ケータイ、…からアクセス可能)で掲載商品の購入、ショップリストの検索ができます。http://ray.mseek.jp/ ※なお、携帯電話には、一部対応外の機種があります。

ALBA ROSA
beberose
PRIME PATTERN
NETTO di MAMMINA
PROPORTION BODY DRESSING
MISCH MASCH
LITIRA
WILLSELECT
Rayオフィシャルショッピングサイト
Ray Select Shop
powered by magaseek
モテ系美人服
PC&携帯
http://ray.mseek.jp
※携帯電話には一部対応外の機種があります。
PRIME PATTERN
VII XII XXX
SEVEN TWELVE THIRTY
INGNI
Apuweiser-rich
magaseek
提供／マガシーク株式会社 お問合せ先／info@magaseek.com 受付時間／平日9:30〜17:00
協力店リストの◎印ブランドがマガシークで買えます！
vimee.net
19page.com

貴女のキレイのためのクリニック

大塚美容形成外科・歯科

33年の歴史と実績がある 当院へご相談ください

大塚美容形成外科・歯科 歯科院長 望月 正史

大塚美容形成外科・歯科 副院長 半田 俊哉

大塚美容形成外科・歯科 院長 阪田 和明

Eye 二重まぶた

当院では独自の二重シミュレーションで、あなたの顔立ち・目元にピッタリ似合う二重を見つけ出し、輝く瞳を目指します。

二重まぶた埋没法 切らない

皮膚を切らない二重術「埋没法」。当院では特別に開発した二重専用のH·I針を使用し、独自の2点留めでバランス良い二重を目指します。まぶたに隠れて短くなっていたまつ毛も外に出てきて、長く上向きになります。※ 当院では元に戻りやすい1点留めはおすすめしません。

蒙古ヒダが発達した一重まぶたの目

蒙古ヒダを無くして大きい目に!

蒙古ヒダが発達していると目が小さくなり、まつ毛も隠れてしまいます。当院の『目頭切開法』と二重術で、小さい目も大きく。パッチリとした目になり、やさしい顔立ちに!

二重埋没法(H・I針式)…………………… 88,200円

大塚美容形成外科の埋没法は元に戻りにくく、ハレが比較的少ない独自の留め方です。針と糸も33年間かけて開発した特別の物です。

美容皮膚科

ニキビ・シミ・小ジワ・タルミに!

大塚美容形成外科では美容皮膚科による独自の肌治療を行っています。ドクターが一人一人に処方する塗り薬や飲み薬でニキビ・シミを治療。小ジワやタルミは状態に合った注射で治療します。

歯	ホームブリーチング(片側)	18,900円	目	二重埋没法(H・I針式)	88,200円
	クリーニングエステ	31,500円		二重部分切開脱脂法	189,000円
	セラミック矯正(1本)	126,000円		上まぶた脱脂肪	105,000円
	ワイヤー矯正(小矯正)	315,000円		目頭切開	210,000円
	ラミネートベニア(1本)	84,000円	鼻	注入式隆鼻術	84,000円
	インプラント(1本)	210,000円		プロテーゼ隆鼻術	315,000円
バスト	スピーディ豊胸術(10cc)	52,500円	小顔	小顔メソッド(脂肪)	* 26,250円
	医療バッグ豊胸術	▶367,500円		小顔メソッド(咬筋)	* 78,750円
	乳首のホワイトニング治療	27,300円		脂肪吸引(アゴ)	* 105,000円
ボディ	部分痩身注射	52,500円	肌	ニキビ治療	42,000円
	アシ痩せ(ふくらはぎ)注射	* 105,000円		シミ治療	39,900円
	脂肪吸引(腹部)	▶199,500円		レーザー治療	10,500円(5照射)
	脂肪吸引(太もも)	▶199,500円		ケミカルピーリング	15,750円(初回)
	脂肪吸引(ヒップ)	▶199,500円		ホクロ取り	10,500円
	ダイエット補助食品(14食分)	4,410円		小ジワ取り(眉間・目尻など)	* 42,000円

*印の料金は12月31日までの料金です(2010年1月に料金改訂予定です)。
▶印の料金は2010年2月に料金改訂予定です。▶印の料金は12月1日より実施。

[illegible] 03-3949-1611　仙台 022-298-1611　横浜 045-321-1611　名古屋 052-251-1611　神戸 078-272-1611
銀座 03-5250-1611　大宮 048-642-1611　静岡 [illegible]　京都 [illegible]54-1611　広島 082-246-1611
札幌 011-242-1611　千葉 043-242-1611　金沢 076-264-1611　大阪 06-6344-1611　福岡 092-741-1611

●相談無料(カウンセリングは無料です) ●全国15ヵ所で受けられます ●クレジットカード利用可能 ●当院は自由診療です ●完全予約制(電話でご予約ください) ●治療費は標準的費用です

慧美网 vimee.net
19page.com

Bust 豊胸術

当院の豊胸術は33年の歴史があり大きさ・形・感触など、すべてに配慮しています。ご希望に応じて手術ナシ・手術アリから選べます。

手術ナシ **スピーディ豊胸術** 手術の必要がいっさい無い豊胸術で、短時間でバストを大きくできます。もともと皮膚やバストに含まれている成分を使用し、ふっくら大きく。翌日から普段と同じ生活ができます。

新料金 **医療バッグ豊胸術** 「2〜3カップ以上大きくしたい」「形もサイズも変えたい」という方には、医療バッグでの豊胸術がおすすめです。独自の技術で傷跡は分かりません。また、たるんだバストや左右違うバストも形良く、ご希望通りのバランス良いバストを追求します。

乳首・乳輪の悩み
黒ずんだ乳首や乳輪の色も薄く。医師が処方する塗り薬で、約2ヵ月ほどで薄くなります。

おすすめ
スピーディ豊胸術(10cc1本) 52,500円
医療バッグ豊胸術(12月より右記料金に改訂) 367,500円
乳首のホワイトニング治療 …………………… 27,300円

Face 小顔

最新美容メソッドで小顔に♥
当院では手術ナシで小顔を目指します。ファッションもグッと引き立ちます!

手術ナシ **小顔&顔やせメソッド**
大きい顔の原因に、エラの筋肉(咬筋)の発達があります。当院では咬筋に働きかける小顔メソッドで小さくほっそりした顔を追求。ダイエットでは、やせないエラ張りの大顔も小さく。また頬の脂肪や下ぶくれが気になる方もご相談ください。お一人お一人の顔の筋肉や脂肪の状態に合わせて治療します。

輪郭形成術 骨格自体が大きい人も当院の外科手術で小さく形良い輪郭に整えます。当院の美容外科・形成外科・口腔外科のドッキングにより、輪郭(骨格)をバランス良く治します。長いアゴ・突き出た頬骨・張り出したエラもご相談ください。

脂肪吸引で小顔に!
顔の脂肪が気になる方には当院のメディカル脂肪吸引がおすすめです。1回の吸引で余分な脂肪を除去。

12/31まで
小顔メソッド(頬の脂肪) 26,250円
小顔メソッド(咬筋) ……………………… 78,750円
小顔脂肪吸引(アゴ) …………………… 105,000円

Body 痩身・減量

メディカル脂肪吸引
大塚美容形成外科のメディカル脂肪吸引は10代〜60代の方まで多くの方達が受けている痩身医療です。大塚では独自の吸引技術で深層から浅層の余分な脂肪をバランス良く吸引して、肌表面に凸凹ができません。肌のハリが失われない美を追求した吸引法です。
※脂肪細胞を減らすのでリバウンドもありません。

やせる注射 「脂肪吸引とは違う方法で痩せたい」という方におすすめなのが、当院の痩身注射です。細くしたい箇所に注射するだけ。脂肪で太い箇所のほか、筋肉で太い脚も注射で細く。「ブーツのファスナーが上がらない」といった悩みも解決!すっきり美脚でこの秋のファッションをより楽しく。

減量&ダイエット
当院監修のダイエット食品やドクター処方の痩せる内服薬などで健康的な減量も可能です。

12/31まで
アシ痩せメソッド(ふくらはぎ) 105,000円
脂肪吸引(腹部) ……………………………… 199,500円
脂肪吸引(ヒップ) …………………………… 199,500円

*脂肪吸引は11月1日より上記の新料金に変わりました。

Teeth 歯・口元

当院では金属をいっさい使わないジルコニア・オールセラミッククラウンもご用意。身体や歯茎に負担がありません。 157,500円

歯のホワイトニング 大塚美容形成外科では色々なホワイトニングプランがあり、黄ばんだ歯や黒ずんだ歯も1回でご希望の白い歯に! LEDライトによる新しいホワイトニング治療も受付中です(銀座院のみ)。

1ヶ月で歯列矯正 これまで長期間かかった歯並びの矯正が最短1ヶ月以内で終了。出っ歯・すきっ歯・八重歯もセラミッククラウン法で整えることができ、歯の色・形もご希望通りの仕上がりを目指します。ワイヤーの装着は一切ありません。

口元のラインのお悩み
当院ではお一人お一人の美しさを引き出す歯・口元のライン(骨格)に治療します。当院の歯科・口腔外科・美容外科がドッキングした独自の技術で、突き出た上アゴや下アゴはともバランスよく治療します。

セラミッククラウン(1本) 126,000円
ラミネートベニア(1本) ……………………… 84,000円
ホワイトニング(ホームブリーチング) ……… 31,500円

大塚美容形成外科・歯科

0120-80-1611
※他で受けた美容整形のご
修正手術なども受付けており
ホームページ www.otsuka-biyo.co.jp
ケータイ www.otsuka-biyo.co.jp/

大切なのは「技術」と「品質」そして「アフターケアの充実」

yes! 高須(たかす)クリニック

"高須"という本名をクリニック名にしたのは責任感の証です。

高須幹弥

医学博士・麻酔科標榜医
日本形成外科学会認定専門医

植毛手術の研究にて医学博士号を リオデジャネイロ大学教授であるイ タンギ博士の指導を受け、フェイス ディまで幅広く治療を担当。生涯に 主治医となれるよう患者様と医師 頼関係を重んじ、アフターケアの充 力を注いでいます。

高須克弥

医学博士
日本形成外科学会認定専門医

1945年、先祖代々続く医師の家系に誕生。かつて強い偏見を持たれていた美容整形医となることに周囲から反対されたが、1976年、美容外科・高須クリニックを開設。現在も診療のかたわら、国内外の学会に出席しては、最先端治療法の効果と安全性を検証する日々を送っています。

ポジティブな気持ちから受けるはずの美容整形ですが、正確な診断と適切な治療を受けなければ、大きなトラブルの原因になりがちです。希望する仕上がりを本当に実現できる「センス」「経験」「技術力」を持ち合わせた医師かどうかが見極められなければなりません。そして何より大切なチェックポイントは、医師の「責任感」のあらわれとも言うべき「アフターケアの充実」。

「高須クリニック」が創立者の本名である「高須」をクリニック名にしているのは、すべての施術において責任の所在を明らかにするためでもあります。

19page.com

PRICE LIST

ひとり一人ちがうお悩みに、きめ細かく対応しています。

目	二重まぶた(クイック埋没法)	片方¥52,500 両方¥94,500
	二重まぶた(ミニ切開法)	¥262,500
	二重まぶた(全切開法)	¥262,500
	目頭切開	¥262,500
	目尻切開	¥262,500
	眼けん下垂	片方¥367,500
	くぼみ目修正	¥105,000
鼻	隆鼻術(注射式)	¥52,500
	隆鼻術(プロテーゼ挿入)	¥367,500
	小鼻縮小	¥367,500
	耳介軟骨移植(鼻先を高く・細く)	¥367,500
	だんご鼻を細く	¥525,000
	鼻根を細く	¥630,000
	ワシ鼻の修正	¥420,000
口	唇を厚く(上下)	¥105,000
	唇を薄く(上・下)	各¥157,500
	ガミースマイル(注射式)	¥52,500
	ガミースマイル	¥367,500
歯	ホワイトニング	1本1回¥1,575
	エステ	¥10,500
	ラミネートベニア	1本¥105,000
	オールセラミッククラウン	1本¥105,000
	ジルコニアセラミックス	1本¥126,000
	審美義歯	¥157,500〜¥630,000

輪郭	あご整形(注射式)	¥52,500
	あご形成(プロテーゼ挿入)	¥367,500
	エラ縮小術(注射式)	¥157,500
	こめかみ形成(注射式)	1本¥105,000
	ひたい形成	¥105,000〜¥1,575,000
	脂肪吸引(頬・あご)	各¥294,000
	あご骨形成	¥1,050,000
	エラ骨・頬骨形成	各¥1,260,000
美肌	ホクロ・イボ	1個¥2,100〜¥105,000
	あざ・シミ(レーザー)	1cm四方¥10,500
	イレズミ除去	¥10,500〜¥630,000
	レーザーアブレージョン	1cm四方¥10,500
	IPLフォトフェイシャル・フォトRF(顔全体)	各¥31,500
	ケミカルピール	¥15,750
	イオン導入	各種¥9,450〜¥12,600
	ポラリス	1回¥31,500〜¥52,500
	サーマクールネクスト	¥157,500〜¥315,000
	フラクセル	¥31,500〜¥157,500
バスト	豊胸術(注射式)	10cc ¥73,500
	豊胸術(脂肪注入)	¥315,000
	豊胸術(プロテーゼ挿入)	¥1,050,000
	陥没乳頭	片方¥262,500
	乳頭縮小	片方¥157,500

ボディ	脂肪吸引	一部位¥210,000〜¥399,000
	リポレーザー	一部位¥157,500
	イタリアンメソシェイプ(ハガキ大)	一部位¥31,500
		6回コース¥157,500
	カーボメッド	一部位¥21,000〜¥31,500
	ヒップアップ	¥1,050,000
ワキガ多汗症	注射法	¥157,500
	クイック法	¥157,500
	コンビネーション法	¥210,000
	剪除法	¥315,000
脱毛	両ワキ	1回¥14,700
		1年間フリープラン ¥58,800
	上腕または前腕	各1回¥30,450
		1年間フリープラン ¥115,920
植毛	まつ毛・まゆ毛	¥262,500〜¥525,000
	頭部・性毛	¥262,500〜¥945,000
性器	小陰唇肥大	片方¥157,500
その他	ピアス	¥5,250
	ボディピアス	¥12,600
	耳の形成	片方¥157,500〜¥315,000
	傷あと・唇裂修正	各¥5,250〜¥525,000
	出べそ修正	¥157,500〜¥315,000

*料金は、すべて消費税込の価格です。*大きさや状態に応じて費用が変動する手術については、カウンセリングで正確な金額を提示させていただきます。*公的医療保険は適用されません。
*秘密厳守の医療ローンをご用意しています。*この料金表は、平成21年8月1日現在のものです。

無料 カウンセリング券をダウンロード!

vince.net

☎03-3587-2061
歯科直通 ☎03-3583-9244

横浜 ☎045-322-1187

JR・横浜駅西口より徒歩1〜2分

名古屋 ☎052-564-1187
歯科直通 ☎052-564-4618

JR・名古屋駅より徒歩1分

〒450-6208 名古屋市中村区名駅4-7-1 ミッドランドスクエア8F

大阪 ☎06-6345-1187
歯科直通 ☎06-6345-1518

JR・大阪駅より徒歩4分

長〜いマツ毛

まつ毛専用育毛剤を毎日塗ると、二ヶ月後にはマスカラいらずの長いまつ毛に！

1本¥14,490（個人差があります）

目もと ここが違う！タカスの二重術 クイック埋没法

特許：第3628597号

特許取得の超極細手術糸を用いて手術後の腫れをミニマムにおさえ、特殊な技術で取れにくくなっています。

高度な技術で、まぶたの二重ラインの内側に糸を通します。一般的に行われている埋没法が2〜3点だけで留めるのに対し、高須式は2点（赤部分）＋ 2線（青部分）で安定した二重ラインを作ります。

二重ライン上の2 or 3ヶ所を糸で留めて二重のクセをつけます。

- 二重術 クイック埋没法 ¥94,
- ミニ切開法 ¥262,
- 全切開法 ¥262,
- 目頭切開 ——— ¥262,
- 目尻切開 ——— ¥262,
- 眼けん下垂 片方 ¥367,

隆鼻術

- 注射だけで鼻を高くする方法 ¥52,500
- プロテーゼを挿入する方法 ¥367,500

注射式 小顔術

- 注射でエラの張りを取ると、オドロキの小顔効果！ ——— ¥157,500

痩身 注射だけでサイズダウン！

高須クリニック独自の高級配合薬剤で、周囲に気付かれることなく、まるでダイエットに成功したかのように自然なサイズダウン。ゆっくり確実にスリムになれて、費用も手頃な注射式部分痩せに人気が集まっています。

- 注射式部分ヤセ（ハガキ大一部位）¥31,500
- 脂肪吸引（一部位）¥210,000〜¥399,000

本格派？ プチ派？ 選べる3つの 豊胸術

1 注射式豊胸 10cc ¥73,500

注射でできる豊胸術が大人気！ より手軽に、より自然な理想のバストを手に入れられるようになりました。

2 自分の脂肪で ¥315,000 ＋脂肪吸引代

腹部などの余分な脂肪をバストに注入します。豊かなバストと同時にくびれたウェストラインや引き締まった脚線美を目指す方に最適です。

3 美容外科手術 ¥1,050,000

一人ひとりの体型やなりたいバストの大きさと形を考え、最適なバッグを選びます。また、術後のアフターケアとして、無料で超音波マッサージを行っています。

ニキビ・医療脱毛

ニキビ・ニキビ跡・毛穴の開き・ホクロ・アザ・イボ・タトゥー除去など、あらゆるお肌のご相談に応じます。携帯電話で入手できる無料カウンセリング券をご利用ください。

- フォトフェイシャル ——— 顔全体1回 ¥31,500
- 両ワキ脱毛 ——— 1回 ¥14,700

1年間フリープラン ¥58,800

歯科 ナチュラルな色と歯並び

- オールセラミッククラウン ——— 1本¥105,

出っ歯や乱ぐい歯でお悩みの方でも、短期間で自然で整った歯並びに。

歯並びが悪いことをあきらめていませんか？
笑顔にはバランスのとれた歯並びが必要不可
タカスの美容歯科技術なら短期間に少ない
であなたの笑顔をもっと素敵にすることが可
歯を白くするレーザーホワイトニングも好評

美容外科
形成外科
美容皮フ科
歯科

高須クリニック

赤坂 12Fに移転しました・横浜・名古屋・大阪

パンフレットのご請求は、フリーダイヤルまでお電話ください

美容相談 9:30〜22:00 0120-5587-15

歯科相談 9:30〜19:00 0120-4180-86

高須クリニック 検索

ホームページから資料・無料カウンセリング券請求やカウンセリング予約が可能です

http://www.takasu.co.jp

- 年中無休
- 予約制
- ローン・クレジッ

20th Anniversary

20年の経験と努力から生まれた 共立美容外科・歯科の技術と信頼

CEO兼総括院長 久次米 秋人

美容外科×口腔外科×美容歯科
だからできる、トータルで考えられた「美しさ」

当院は美容外科、口腔外科、歯科が併設しているため「トータルな美」のコーディネートが行えます。とくに、りんかくや口元の治療には、それぞれの分野のドクター達が連携し、患者様の悩みにお応えします。

美容外科 / 口腔外科 / 美容歯科

二重「共立式 P-PL挙筋法」 目の悩み

ネットで話題!

を大きく、二重に

二重「挙筋法」のページをチェック!

ない・痛みや腫れの少ない二重術 ●63,000円~126,000円

膜を傷つけず、ラインがしっかりついて取れにくい「共立式P-P L挙筋法」を採用しております。
上がりも自然で、痛みは特殊な麻酔の使用ではほとんどありません。

立ならではの し」オプション

プラス "共立式シェイプ"切らない脂肪除去(252,000円)
「瞼の脂肪が気になる方」におすすめ!

の他の治療法では、魅力的な切れ長の目にしたり、腫れぼったい目からパッチリ二重に。

毛を長くしたい。1回でOK!
による永遠のエクステンション。(105,000円~315,000円)

きが 多汗症治療

切らない!

●294,000円~420,000円

らにパワーアップ!
音波+ローラークランプ法

わきが多汗症治療のページをチェック!

特許取得
特許第3839137号

が・多汗症・黄ばみ・脱毛を同時に治療

根レベルまでアプローチできるので、脱毛の効果も期待できます。
みもほとんどなく、手術時間はたったの30分で
院の必要もありません。
定のないレーザーや超音波のみの方法は
発の可能性の確認が必要です。

による多汗対策も行っております。(105,000円)

ローラークランプ法なら傷跡がほとんど残らない!

傷跡の比較
ローラークランプ法(2mm~3mm)
イナバ式(15mm~20mm)
切開法(30mm~40mm)

エラ・出っ歯 受け口 矯正歯科

歯科治療のページをチェック!

専門の口もと治療

www.kbdc.jp

共立美容 歯科 検索

完全担当医制で美しさを追求(105,000円~1,260,000円)

□「角張ったエラ」「角張った頬骨」「出張った口もと」「長いアゴ」などを解消し小顔へと導きます。
□「歯並び」「銀歯」「すきっ歯」「乱ぐい歯」などを専門的に最適な治療法で行っていきます。

1回で改善を目指すクイック歯列矯正(105,000円~315,000円)

□ 通常2~5年かかるワイヤー矯正とは違い、1回の施術で改善を目指します。

*新宿本院、大阪院、福岡院でのみ行っております。

その他の施術

プチ整形(13,650円~126,000円)/ 医療脱毛(両ワキ年間フリーパス・39,900円)
隆鼻術・だんご鼻・段鼻(13,650円~525,000円)/ 美肌治療(10,500円~315,000円)
しわ・たるみ治療(10,500円~1,260,000円)/女性器・へその修正(210,000円~420,000円)など

*公的保険は適用されません。料金は標準的な費用、治療時間は平均的な時間です。

022-292-1915　大宮 048-658-5101　所沢 042-991-2220

歯科
新宿本院 03-5354-0700　大阪 06-6281-8350

086-801-2636　高松 087-823-7710　福岡 092-712-8021　熊本 096-323-8021　大分 097-538-1455

福岡 092-739-7393

vimde.net
19page.com

共立式プチライポ瘦身術

ウエスト、二の腕を細く

瘦身術のページをチェック!

最小限の負担で最大限の効果が望める
新しい脂肪吸引「共立式プチ・ライポ」 ・手の平サイズ・98,000円

- □ 針サイズの吸引管で脂肪を取っていくので、ほとんど痛みもなく、傷跡も残りません。
- □ 入院の必要もなく、当日からのシャワーも可能です。

たった10分で取りたい脂肪を融解する注射「メソテラピー」(52,500

- □ 治療中の痛みはほとんどなく、時間も1回10分程度で終了します。
- □ 部分やせのほかに、セルライトの除去や目の下のたるみ取りなどにも効果があります。

※その他、通常の脂肪吸引や炭酸ガスを使用するカーボメッド注入などの治療も行っており

無痛外来脂肪吸引のパイオニアとして業界で活躍

入院せずに行える脂肪吸引を20年前に開始。それと同時に、傷跡を目立たなくする器具「KBシース」と部位別に使い分ける53種類の細い(2〜4㎜)吸引管「カニューレ」の開発をしました。年間2万症例以上の実績*があります。

＊最新の機器を導入するだけではなく、それを使いこなす医師の経験的な技術を伴うことが大切となります。

※H20年・全国14院。

53種類の細いカニュー

共立式プチ・ライポ＋濃厚脂肪幹細胞注入法(バスト) ・脂肪吸引・98,000

気になる部分の脂肪を吸引 ➡ 吸引した脂肪をバストに注入してバストアップ

脂肪注入豊胸術

陥没乳頭／乳頭肥大

胸を大きく

取った脂肪を再利用してバストアップの一石二鳥
「濃厚脂肪幹細胞注入法」(1,050,000円〜1,260,000円)

豊胸術のページをチェック!

- □ 太ももやお尻、お腹など気になる部分の脂肪を吸引し、自己の幹細胞と一緒にバストに注入します。
- □ ご希望に応じた量を注入することが出来るので、胸の大きさを自由に決められます。

手軽にバストを大きく「注射による豊胸術」(1CC／3,000円)

- □ 治療時間20分程度で手術なしで胸を大きくできます。
- □ 左右差の調整、出産や加齢により垂れてしまったバストにハリを持たせたいなどにも効果

豊富なバッグの種類からピッタリなものを選択「バッグ挿入法」(580,000円〜1,260,

- □ 安全性や触り心地、形など当院の基準による人工乳腺バッグを取り揃えています。
- □ 患者様の身体データと、ご希望する要素を組み合わせ分析し、最適となものを挿入します

※完全主治医制のもとで万全のフォローアップ体制をとり、術後1年間の無料検診を実施して

共立美容外科・歯科

★詳しい治療内容はホームページで

共立美容 検索 www.kyoritsu-biyo.com

ケータイサイトをチェック!

★電話相談・メール相談・カウンセリング無料

0120-500-340

土・日・祝日も診療をおこなっております

年中無休・完全予約制／診療時間 10:00〜19:00 ／各種カード利用可・分割可

全国14院所在地

美容外科

新宿本院 03-5354-0700

札幌 011-757-662

浜松 053-450-6300

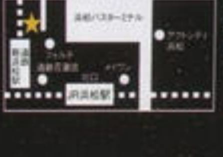

大阪 06-6253-28

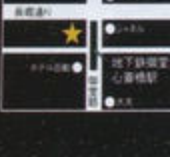

慧美网 vimee.net

RITZ JOURNAL

k you for your attention.
Ritz Cosmetic Surgery" release this article for your total beauty.
re happy if our information will be helpful for you
ooking forward to seeing you soon in our clinic !!

2009
December

輪郭形成術

当院は、複合手術ができる数少ないクリニックです。
RickettsのE-ライン、顔面の審美三角などの輪郭美の基準線を基に、お一人お一人に合った綿密な治療方針を決定します。
開院以来、過去9年間、国内有数2,500例以上の症例を誇ります。
下のイラストは、目と目の間隔、鼻の長さ、口唇の大きさも同じ女性です。同じ目鼻立ちでも、頬骨やエラが大きかったり、顎が長かったりすると顔の印象が大きく変わります。
当院では、額・頬骨・エラ・顎・咬み合わせまでそれぞれの部位のバランスを考え、トータルデザインします。

横幅が広い男性的な頬骨が気になる方へ

内方転位と削骨で、頬骨の広い横幅を改善する。

頬骨

きく見せる頬骨弓部自体の厚さは5~6ミリ
、削れたとしても3~4ミリが限界です。
は、ほとんど見た目が変わりません。
最大約2センチ小さい横幅を目指し、
弓(アーチ)を2~3ヶ所骨切りをして内側に
(内方転位)アーチ・インフラクチャー法を行い
一方、斜め横顔は頬骨体部(ボディ)の削骨を
す。この2つの手術を行うことで、"頬骨"自体の
感じさせないほどの仕上がりを目指します。
術は、第74回日本美容外科学会学術
にて発表し、会長賞受賞しました。
円(個人差で料金は変わります。)

Get Info.

エラが張って四角い顔を卵型の小顔にしたい方へ

骨切りと、外板切除でエラの形を整える。

エラ

けにとどまらず、顎に近い部分まで広範囲に
します。正面顔は外板切除術で小さく、
は曲線的下顎角骨切り術で滑らかな曲線を
、卵型の小さい輪郭を目指します。
差はありますが、両側で約2センチ小さくする
目的とする手術です。口の中から行いますので、
傷が残りません。行っているクリニック、医師が
れる高度な手術です。
円(個人差で料金は変わります。)

Get Info.

顔が長く、顎が大きいことが気になる方へ

2段水平骨切り術で、顎の形を整える。

顎

、大きい顎には、2段水平骨切り術が適応
す。最大約1~1.2センチの短縮、約8ミリ~
チの後退を目指します。骨切り後の段差は
く滑らかな曲面に仕上げます。
に仕上げるには高度な技術を要します。
では段差の修正手術もうけたまわっております。
円(個人差で料金は変わります。)

Get Info.

2段水平骨切り術

※長い・大きい・突出・後退している顎をバランスの良い小顔にしたい方。

矯正よりも短期間で咬み合わせを治したい方へ

分節骨切り術で咬み合わせを治す。

咬合

わせを矯正で治すためには、長い年月がかかりますが、
節骨切り術を行えば、一日で咬み合わせが治ります。1,365,000円

Get Info.

鼻形成術

鼻は立体であるため、美容整形施術の対象として最もポピュラーでありながら、専門的な技術を必要とする部位になります。
当院はここ3年間でも、2,000例以上の症例、数十回に及ぶ学会での発表を重ね、その技術を高水準に維持することに暇がありません。
とりわけ、9月に催された学会にて発表した「3次元的鼻尖形成術の重要性」は、これまで一般的には盲目的に行われてきた鼻尖形成術に異論を唱え、患者様のご希望を最優先としながらも、多面的に美しい鼻尖を形成する方法について論じ、好評を得ました。

団子鼻を治したい方へ

自然な仕上がりでシャープな鼻先にする。

鼻尖縮小術

脂肪組織の切除、鼻翼軟骨の縮小、離れている左右鼻翼軟骨の処理という3段階処理で小さくシャープな鼻尖を形成します。また同時に、鼻尖を高くしたい、下に向けたい、上に向けたい等の希望に対しては自家組織移植を行います。
当院では、正面、側面、斜めから見ても整った鼻尖にする3次元的美しさを追求した、全く新しい鼻尖形成術を行います。
315,000円(個人差で料金は変わります。)

Get Info.

小鼻を小さくしたい方へ

両側に広がった小鼻を改善し、小さく整った鼻にする。

鼻翼縮小術 エーラー・フラップ法

日本人に多い鼻翼幅を狭くしたいという希望に対しては、最小限の切開で大幅に鼻翼幅を変えるAlar flap(エーラー・フラップ)法を行います。
これは、一般的な鼻翼縮小術では鼻翼が不自然な形態に仕上がるという課題を、改善・進化させた手術法として学会で発表し、好評を得た手術です。
262,500円(個人差で料金は変わります。)

Get Info.

※鼻翼側の皮膚を中央へ寄せます。

鼻の穴が見えて気になる方へ

上に向いた鼻を下方向に延長する。

鼻中隔延長術

日本人の鼻の特徴である鼻が短い、鼻尖が低く上向きである等に対しては、鼻中隔を延長して鼻の形態を整えます。
鼻中隔延長術は、鼻尖の長さ、角度、幅を自由に決められる鼻の構造自体を変える"構造鼻形成術"です。
840,000円(個人差で料金は変わります。)

Get Info.

※耳介軟骨を使い鼻中隔を延長するため長期的に安定した結果が得られます。

鼻を高くしたい方へ

オーダーメイドのインプラントで鼻を高くする。

隆鼻術 インプラント法

当院では、1人1人に合わせてインプラントをデザインします。
インプラントは非常に柔らかく弾力性に富み、触ってもほとんど存在が分らないくらいです。また、鼻骨骨膜下に挿入するため安定して動きません。294,000円

Get Info.

学会発表を行い、好評を得ている施術です。

当院では、修正手術も多数承っておりますので、お気軽にご相談下さい。

●東京院 東京都品川区上大崎3-1-7 目黒東宝ビル6-8階
●横浜院 横浜市西区北幸2-10-50 北幸山田ビル7階
●名古屋院 名古屋市中村区名駅4-16-33 PACIFIC SQUARE MEIEKI 3階
●大阪院 大阪市北区中津1-2-21 中津明大ビル2階
●高松院 高松市瓦町2-6-14 高松アミュージアムビル6階

目もとの手術

東洋人の目の解剖学的特徴に応じて、目もとの美容整形はアジア諸国において独自に進化をしてきていると言っても過言ではないでしょう。
一重の人、二重の人、目の小さい人、大きい人、垂れ目の人、つり目の人…。
これほど形態の多様性が顕著な人種も希有です。
また目もとについてはその時代ごとに美の定義が変わってくることも特筆すべき点です。
このような多様性、変化に対応できる最大の武器は、施術のヴァリエーションと技術力にあります。
当院では、二重形成術はもちろんのこと、目もとを上、横、下方向へと広げる多様な施術ラインナップをご用意しております。

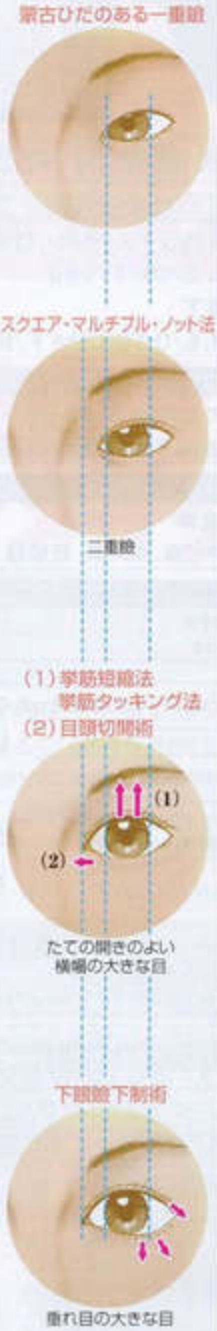

切らずに二重にしたい方へ

糸の結びで戻りにくい二重にする。

埋没法（スクエア・マルチプル・ノット法）

一重のかたが二重になるとまつ毛が上向きになり、目が大きく見える事が多いです。
一般的に行われている埋没法（クイック法）は、数年で一重に戻ることが多く、生涯に何回も手術を受ける必要があります。
この欠点を解消するために糸の結び方を工夫して強固にしたのが、スクエア・マルチプル・ノット法です。
非常に二重になり難く、切開法は受けられないというかたには、6点固定法をご提案します。
63,000円（個人の固定点数で料金は変わります。）

眼瞼下垂により"眠そうで小さい目"の方、"もっとぱっちり大きい目にしたい"方へ

たてに開いた大きな目にする。

挙筋短縮法・挙筋タッキング法 右図(1)

小さい目、眠そうに見える目は、目を開ける筋肉（上眼瞼挙筋）を短縮し、たてに広げ黒目がよく見えるようにします。当院では、手術中にご自身で目の開き具合を確認できる上、瞼の裏側からアプローチする経結膜法にて行うため、皮膚に一切傷がつきません。経結膜法は腫れも少なく、あまり休みの取れない方にも向いています。
挙筋タッキング法420,000円、挙筋短縮法525,000円

傷が目立たない方法で目頭の幅を広げたい、平行型の二重にしたい方へ

横幅の広い目にする。

目頭切開術 右図(2)

「目頭側を広くしたいけれど、傷が気になって踏み切れない」。このような方にご提案するのが当院の目頭切開術です。
一般的な方法とは異なり、皮膚を切り取らないで皮弁を入れ替える方法をとるため、傷が小さく目立ちません。しかも手術中にご自身で目頭の開き具合を決められます。目の横幅が広がり平行型二重にもなります。
262,500円（個人差で料金は変わります。）

優しい垂れ目にしたい方へ

下方に大きい垂れ目にする。

下眼瞼下制術

大きな目とは、黒目も白目もよく見える開きのよい目ではないでしょうか。
下瞼の中央から外側1/2を下げて、外側の白目を大きく見せるようにします。
東洋人に多いつり目できつい印象の目を、垂れ目の柔らかな印象にし、大きな瞳にする手術です。この手術は、第32回日本美容外科学会総会にて発表し、会長賞を受賞しました。
420,000円

胸もとの手術

新しいサイエンスを以て研究が進む再生医療は、
近年、豊胸術にも応用されるようになりました。
具体的には、"幹細胞"を用いた豊胸術です。
"幹細胞"とは、いろいろな細胞に分化する能力や
何度も分裂を繰り返して増殖する能力を保持してい
特殊な細胞です。実際の医療現場では、この特性
利用し、骨の欠損やその他の器官の再生に用いられています。
当院はこの"幹細胞"の豊胸術への応用を、大学の研究チームと連携し、開発を進め、
この度、幹細胞脂肪注入法として確立致しました。
バストの分野においても、学究的スタンスを取り続
高度技術の維持・研鑽に励んでおります。

バッグによる豊胸をご希望の方へ

柔らかで動きがあって、日本人女性に合ったシルエット。
最高水準を追求したバッグで思った通りの大きさにする。

人工乳腺法

日本人女性の胸部を解剖学的に分析したバッグを使用します。内容物は柔らかさを追求したレスポンシヴ・ジェル、外膜は耐久性の高い3層構造のバイオセルバッグです。
大胸筋下法と乳腺下法の短所を解消した大胸筋筋膜下法を優先的に選択します。大胸筋筋膜下への挿入は、実施しているクリニックが少なく、医師の技術を要します。
また、「被膜拘縮」を発生させないための体外式超音波、内服薬によるきめ細かなアフターケアを行っています。
525,000円（個人差で料金は変わります。）

痩身と豊胸を同時にご希望の方へ

ボリュームのあるバスト、くびれたウエスト、スラリとした脚。
脂肪吸引と豊胸術で、メリハリのあるボディを同時に手に入れる。

脂肪注入法

ご自身の脂肪を注入する方法です。ご自身の脂肪ですので柔らかさ、動き、形は本来のバストと変わりません。脂肪が生着するために重要な事は、血液から栄養をもらう事です。当院では脂肪に栄養が行きわたるように、細かく分散して血流豊富な大胸筋を中心に大胸筋下、大胸筋内、乳腺周囲、乳腺下に注入します。脂肪吸引+315,000円（個人差で料金は変わります。）
また、当院では今注目の幹細胞脂肪注入法を、有名国立大学と連携して治験段階から研究・開発を進めてきました。
幹細胞脂肪注入法で、2カップ以上のサイズアップを可能としています。1,260,000円（個人差で料金は変わります。）

傷が目立たない方法でバストの形を整えたい方へ

授乳、加齢で下垂したバスト・大きすぎるバストの形を整える。

乳房つり上げ術・乳房縮小術

出産や加齢によって下垂したバストに対しては、乳房つり上げ術を行います。元々バストが大き過ぎて下垂している場合は、吊り上げると同時に乳房を縮小します。
一般的には、大きなT字型の傷がつく方法ですが、当院の場合、乳輪周囲のみの切開で形よく張りのあるバストに整えます。1,050,000円（個人差で料金は変わります。）

傷が目立たない方法で乳輪の形を整えたい方へ

大きな乳輪をバランスよく整える。

乳輪縮小術

日本人の乳輪の平均サイズは、直径3.5センチです。
バスト全体や乳頭とのバランスを考慮してデザインします。
当院では、傷の目立たない最小限の切開（乳頭周囲）で、バランスのよい大きさに縮小します。367,500円

授乳機能を残し、乳頭を小さくしたい方へ

最小限の切開で乳頭を理想的な大きさにする。

乳頭縮小術

日本人の乳頭の平均サイズは、直径1センチ、高さ8ミリです。
最小限の切開でバランスの良い大きさに整えます。
乳頭縮小術で重要な事は、将来授乳の可能性のあるかたに対して、乳管を傷つけない事です。また血行を温存して手術を行う必要がある為、かなりの経験と技術を要します。
210,000円（個人差で料金は変わります。）

再発せず、授乳に影響ない方法で陥没乳頭を治したい方へ

陥没した乳頭・乳首を治す。

陥没乳頭

陥没乳頭の手術は、将来授乳の可能性のあるかたに対して、乳管を温存して行う必要があります。また、再発を防ぐ為に陥没の程度に応じた術式を選択することが重要です。
（再発し、修正する為に当院に訪れるかたが少なくありません。）
当院では医師が適切な診断の基に手術を行います。
傷が目立たなく将来の授乳にもまったく支障をきたしません。
376,500円（個人差で料金は変わります。）

お問い合わせは…
0120-628-[illegible]62 リッツ美容外科
リッツ美容外科 検索
H.P: http://www.ritz-cs.com/
Mail: info@ritz-cs.com
◎診療時間 10:00～19:00 ◎年中無休 ◎完全予約制 ◎無料カウンセリング ◎各種クレジット・ローンご利用可
◎公的保険は適用されません。治療費は標準的な費用になります。
19page.com

アサミ美容外科　検索
ww.asami-biyou.com　ケータイからでもOK!

20年の信頼
美容外科歴20年に及び、手掛けた手術症例数は10万件以上。
日本屈指の症例数を誇ります。

低価格
表示の料金以外一切かからない良心的な低価格を実現しました。

年間の無料アフターケア
術後のアフターケアを無料で行います。

痛み対策
すべての施術の痛みを極力やわらげるため
麻酔クリーム・極細注射針・経口麻酔・点眼麻酔・吸引麻酔・静脈麻酔など
あらゆる痛み対策を施します。

総院長　浅見 善康
慈恵医大卒、慈恵医大整形外科、東京医科歯科大麻酔科、美容外科クリニックを経て、80年代、フランスのDr.フルニエが開発した脂肪吸引をいち早く日本に導入し、90年代には吸引脂肪を用いた脂肪注入豊胸術を普及させ、現在は幹細胞・脂肪定着因子を用いてより進化させている。最近では、メスを使わないフェイスリフトなどの切らないアンチエイジングの研究に取り組んでいる。
・日本美容外科医師会理事

料金一覧　消費税・カウンセリング代・麻酔代・薬代はすべて含まれております。
※自由診療です。治療費は標準的な費用です。

脂肪吸引
ねこそぎトリプルレイヤー法

アサミ美容外科の脂肪吸引は脂肪の浅層、中間層、深層のすべての層より脂肪を徹底的に吸引しますので、リバウンドの心配が少なくより細い仕上がりが可能になりました。又患者様の負担を少なくするためハイパーウェットメソッド麻酔法を採用しています。
吸引する部位の脂肪に極薄い止血剤の入った麻酔薬を患者様の体型に合わせた量を注入し、脂肪細胞のすみずみまで行き渡らせることで麻酔と止血を行います。
より美しい仕上がりが得られるとともに吸引時間が短縮され患者様の負担が軽減されました。

全部位 各 99,000円
頬・アゴ下・二の腕・背中・上腹・下腹・ウエスト・腰背・お尻上・お尻下・太もも内側・太もも外側・太もも前面・太もも後面・膝・ふくらはぎ・足首

全体	244,980円	頬+アゴ下	175,500円
もも全体	340,000円	腹全体+腰背	320,000円
もも全体+膝+お尻全体	424,500円	太もも全体+膝	379,000円
		お尻全体	142,000円

っと胸が大きかったら…
そんなあなたにオススメ ⇒ **自己脂肪注入で三段階豊胸**

幹細胞脂肪注入　脂肪吸引+ 198,000円

自己脂肪注入
もやおしり、お腹などの脂肪を吸、胸に注射します。異物を入れずに脂肪を使用しますのでアレルギー遺症に配慮しています。

第2段階 幹細胞注入
吸引した自己脂肪組織より、分離抽出した自身の幹細胞を注入することにより、注入脂肪の定着率をあげる工夫をしています。

第3段階 脂肪定着因子注入
自分の血液を採血して分離抽出し、線維芽細胞や血小板などの成長因子を注入することにより脂肪の定着を促進します。

大きさ	平均で2カップのバストアップが可能です。
仕上り	自己脂肪注入では自然に仕上り、レントゲンにも写りません。
安全性	自分の脂肪や幹細胞・脂肪定着因子を注入しますのでアレルギーや発ガンの心配がありません。また、乳腺も傷つけないので授乳にも支障はありません。
持続性	自分の脂肪として生着しますので、持続性に優れています。
ダウンタイム	翌日よりシャワーや日常生活も普段通り可能なので、ダウンタイムはありません。
豊富な症例数	自己脂肪注入20,000例(1991年4月〜2007年12月現在)の症例がありますので一度に800〜1000ccの脂肪を注入します。しこり(石灰化)の心配にも配慮しています。

メリカ製シリコンバッグ …… 398,000円

頭	
陥没乳頭	104,700円
頭縮小	99,700円

ワキガ・多汗症	
術	198,000円
射	33,700円

医療脱毛　クリーム等による脱毛です。

ワキ/Vライン/Iライン/Oライン/口ひげ/アゴヒゲ/頬	各 4,200円
ひじ上/ひじ下/うなじ	各 10,500円
ひざ下	15,750円
太もも/ひざ含むひざ下/胸/腹/背中	各 21,000円

シワ・タルミ

目の上/目の下 タルミ取り	各 198,000円
成長因子注射 美肌・肝斑・シミ・シワ	98,000円

フラクショナルレーザー2　新しいお肌(ベビースキン)に入れかえるレーザー治療

顔全体	29,800円	目の下	24,800円
ニキビ痕、キズ痕、妊娠線、凹凸			29,800円

鼻

隆鼻手術	198,000円	小鼻縮小/鼻筋を細く	各 252,000円
ダンゴ鼻	198,000円	ワシ鼻	198,000円

もっとハリのある肌だったら…
そんなあなたにオススメ ⇒ **切らないフェイスリフト/シワ・タルミ対策**
繊細な技術。メスを使わない手術でもクリニックの技術とセンス、手術実績により結果が大きく変わります。

フェイスリフト(頬とほうれい線)	294,000円	首	196,000円
目尻/アゴの下	各 98,000円	目の下のクマ(中顔面)	174,000円
フルフェイスリフト 頬・ほうれい線+目尻+アゴの下			490,000円
プレミアフルフェイスリフト 頬・ほうれい線+目尻+アゴの下+目の下のクマ			664,000円

切らない注射による整形
和痛(麻酔)クリーム。注射による注入時の痛みをほとんど除去可能にしました。

人に気づかれずダウンタイムがありません
皮内注射 シワ・隆鼻・涙袋・口唇・アゴ　0.1cc 4,500円〜9,000円
筋肉注射 シワ 18,000円　小顔/多汗症 各 33,700円　ふくらはぎを細く 39,600円

目

二重まぶた	59,800円	目の上の脂肪取り	98,000円
		目頭切開	198,000円

アサミ美容外科
ご予約・ご相談は… 携帯電話PHSからでもOK!
0120 御予約 0120-60-5489

19page.com

東京 ・渋谷東急ハンズ前
大阪 ・大阪駅前第2ビル2F
名古屋 ・名古屋駅すぐ 錦通り沿い

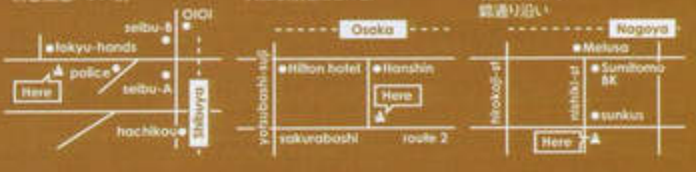

最新 髪型が変わると人生まで変わる!

レングス別ヘアスタイル

原宿&表参道トップ12サロン発! ナチュラルヘアにスパイスをON! ちょこモードStyleが来る!

東西 おしゃれガールの本気ヘアスタイル

劇的 もっとヘアを楽しめる! イメチェン計画大発表

コツさえつかめばスタイリングは簡単 サロン帰りの髪キープ術

似合うヘアが絶対見つかる! Ray 特別編集

最旬! おしゃれヘアカタログ500

●定価:750円(税込み) 978-4-07-266850-4

★「でか目」のバイブル★

GAL★MORI ヘアメイク

「整形メイクの神!」として、モデルたちから絶大な支持を集めるヘア&メイクアップアーティストが全面監修!

でか目ワザから巻き髪のコツ、最新トレンドメイクまで、この秋冬の「盛り」ヘアメイクの黄金ルールがすべてマスターできる!

監修/田村俊人

●定価:690円(税込み) 978-4-07-267766-7

LIZ LISA

2009 Autumn & Winter Collection

LIZ LISA
愛されスタイル10年目の"Sweet Magic"

「LIZ LISA」10周年記念のオンリーブックができました! 新作のメールオーダーもできるファン待望のスペシャルな1冊です。

特別付録 ミラクルファーポーチ

ヴェント・インターナショナル

●定価:1300円(税込み) 978-4-07-268688-1

DVD リアルなサロンワークを収録!

「ONLY ONE」LIVE!シリーズ 最新刊!

●価格:各4179円(税込み)

ANTIの髪技

小松利幸のリアルカットムービー

90年代のカリスマヘアサロンブームの立役者の一人であり、業界を引っ張ってきたカリスマスタイリスト・小松利幸が登場! 小松デザインの真髄に迫ります。

978-4-07-267542-7

978-4-07-267536-6

Blocの髪技

山本洋史のリアルカットムービー

同業者からも人気が高い、美容業界のカリスマ・山本洋史のカットの現場を初めて収録! デザインとクリエイティブへのこだわりが伝わってくるムービーは必見です。

主婦の友社
★http://www.shufunotomo.co.jp

■主婦の友社コールセンター
書店様ご注文・お問い合わせ ☎049-259-1122 / 書店ご不便の際の読者様窓口 ☎049-259-1236
★書名コード(ISBN)を付記しました。ご注文等にご利用ください。

ファッション&トレンドスクエア ブクレ bukure

つまでも悩み続けますか？
しくない目もとも
バランスな輪郭も
ムすぎる胸もとも
の間にか育ったぜい肉も
負えないムダ毛も
いな歯並びも・・・
今こそ美活で・・・！
目もと あなたらしい目もと
二重術埋没法 2点留め 両目19,600円
○メス不使用で、ハレも少ない二重術です。
目頭切開法 両目110,000円
○目と目の間が離れている方にオススメです。
輪郭 バランスの良い輪郭
隆鼻術 131,200円
○オーダーメイドの高級プロテーゼで鼻筋を整えます。
アゴ修整 167,200円
○高級プロテーゼでアゴのラインを整えます。
豊胸術 自然な仕上がりを追求
※豊胸術は、施術後の妊娠・授乳に問題ありません
人工乳腺バッグ 両方195,000円
○豊富なサイズと種類の中からお選び頂けます。
脂肪吸引 気になる部分に
下腹部・・・・・・・・・67,500円
※脂肪細胞そのものを吸引する為、施術部分は太りにくくなります。
医療脱毛 両ワキ500円
○1回で広い範囲の脱毛が可能です。
歯科
歯のホワイトニング 初回・上6本4,250円
ポイント付 診察券 スタート!!
お誕生日月にはさらに ポイント進呈!!
詳しくはHPをご覧下さい
その他、切らない整形、注入法による豊胸術、点滴治療、人工乳腺バッグの入れ替え、傷跡修整、婦人科のお悩み、色素沈着等、美容に関する事なら何でもお気軽にご相談ください。
安心価格宣言 表示価格以外はかかりません
診察代＋薬代＋アフターケア代 全て込みの価格です
※一部の施術で別途麻酔代が必要となる場合があります
※表示価格は標準的な価格です
わり続けて21年
美容外科は、開院当初より
頼できる品質・少ない負担」を基本に
様第一の美容医療を提供し続けています。
品川美容外科
各院美容相談 フリーダイヤル 【AM10:00～PM10:00】
携帯OK 0120-18-9900
www.shinagawa.com
当院は自由診療ですので公的保険は適用されません
携帯からもアクセスOK
品川美容外科 検索
札幌・仙台・宇都宮・大宮・千葉・池袋・新宿・横浜・新潟・静岡・名古屋・京都・心斎橋・梅田・神戸・岡山・広島・福岡・熊本・鹿児島 予約制／各種クレジットカード・ローン可／土日も診療
東京
デンタルケアクリニック
0120-418-370
港区港南2-5-11 大三洋行品川ビル4F
大阪
MCSデンタルケアクリニック
携帯OK 0120-418-381
大阪府大阪市北区梅田1-11-4 大阪駅前第4ビル2F
www.shinagawa-dental.com
品川デンタルケアクリニック 検索 携帯からもアクセスOK
●歯科医師が答えるメール無料相談
●HPからカウンセリング予約ができます
★当院は自由診療ですので公的保険は適用されません

ごろ寝で3分

腸もみ＋足裏もみで即効くびれ出現！

バウエル マッサージダイエット

5つの腸タイプ別マッサージも紹介

バウエルとは、ドイツ語で「腸」のこと。簡単マッサージで腸の動きを活性化すれば、脂肪がどんどん燃えるやせ体質に！ ツヤツヤの美肌になれる、肩こり・頭痛・冷えが解消するなど、いいことといっぱいのらくらくダイエット。

監修／真野わか　●定価：780円（税込み）978-4-07-266844-3

1日1分でOK!

押すだけで「むくみ」を解消！ 小顔＆スリムになる！

一発むくみ取り！ 美点ダイエット

12万人が押すだけでキレイになった！

ツボよりも簡単に探せる「美点」を押すだけで、驚きの効果！ 体の「むくみ」を解消して、無理なく確実にシェイプアップ。 毎日短時間続けるだけで、脂肪がつきにくい燃焼BODYに変身できます。

監修／田中玲子（レイ・ビューティ・ヘルス研究所）　●定価：790円（税込み）978-4-07-267921-0

自分で選ぶ光のカラーセラピー

選んだボトル4本で今のあなた、本当のあなたがすべてわかる。最新版107本のボトルが持つメッセージと関連するボトル情報を、日本のオーラソーマの第一人者が詳細に解説します。

新たに誕生したボトルの情報を集録した最新改訂版

新版 オーラソーマ・ボトルメッセージ

武藤悦子　●定価：1470円（税込み）978-4-07-266502-2

ピンク＆キラキラの姫デコテク満載！

定番人気のスイーツモチーフはもちろん、キュートなアクセ、ラブリーなキッチン＆ルーム雑貨まで、ド派手にかわいくデコるポイントをわかりやすく紹介します。

小物からインテリア雑貨までキラキラ＆姫デコ盛り！

姫デコ♥アイテム 手作りNOTE

監修／永島可奈子　●定価：940円（税込み）978-4-07-267358-4

主婦の友社
http://www.shufunotomo.co.jp
主婦の友社コールセンター
書店様ご注文・お問い合わせ ☎049-259-1122／書店にご不便の際の読者様窓口 ☎049-259-1236
★書名コード（ISBN）を付記しました。ご注文等にご利用ください。

生がドラマティックに変わる
アイルクリニックのビューティ宣言

10年の実績
イルクリニックは今年で開院10周年を迎えした。これまでに行った施術は3万件以上。頭に何でもご相談ください。
（1999年1月開院）

無料アフターケア充実
術後の回復を早め、美しさを保つためのアフターケアはとても大切。アイルクリニックでは術後も、担当医や専門看護婦が積極的にアフターケアを行います。

無痛カクテル麻酔
数種類の鎮静剤と鎮痛剤を患者様一人一人に合わせて調合し麻酔に使用。手術前の不安すら感じずに手術を終えることが可能。ほとんどの患者様が気づかないうちに手術が終わったことにびっくりされます。

信頼の低価格
カウンセリングで正確な価格を提示いたします。
自由診療：治療費は標準的な費用です。

脂肪吸引
美容医療のプロが提案する
究極のボディデザイン
翌日から通常の生活が可能!

イルの無痛カクテル麻酔
ルクリニックでは脂肪吸引の際には無痛カクテル麻酔を使ており、全身の脂肪吸引でも手術当日に普通に歩いて帰ることできます。

信頼の仕上がり保証

CET 5回セット付き CET（細胞を活性化させ術後の回復を早める温熱療法）5回セット付き。

吸引の手術はただ闇雲に脂肪を多く取ればいいというわなく、太腿であれば外側や内側、膝の内側など特定部位って着いてしまった脂肪の膨らみを取ることにより細く長えるようにします。これには術前のデザインが一番重要での経験とセンスが仕上がりに重要に関係してきます。シリンジ法という体に対して一番負担の少ない方法を採ているため術後のダウンタイムも短く翌日から普通にお も可能です。仕上がりと安全を追求した究極のボディーキングがアイルクリニックの脂肪吸引です。

シリンジ法だから治療直後から確実な結果を追求!

二の腕	お腹全体・ウエストくびれ形成 各	太もも全体
99,000円	228,000円	340,000円

豊胸
なりたい大きさ、やわらかさ!
アイル式オーダーメイド豊胸

Jidays 豊胸術

脂肪幹細胞注入法 自分の脂肪で、慎重に少しずつ注入していくので、繊細なデザイン調整が可能！
200,000円 ＋ 脂肪吸引
さらにプラス ＋ PRP100,000円
PRP：脂肪の定着率をアップさせる成分。

バッグ挿入法 328,000円
ップ以上大きくしたい方におすすめ。
品質で安全性の高いバッグを乳腺を傷つけずに挿入。
術後マッサージ+CETケア3回無料サービスを行っています。

オプション「PRP」を一緒に注入すれば、脂肪幹細胞の定着率がさらにアップ!

注射による豊胸
通常よりも最大4倍の持続力!（当院比）
ダウンタイムがないので忙しい方におすすめ。
胸を大きくしたいけれど手術に抵抗がある方にも。 60cc（両胸） **298,000円**

医療脱毛
つるつるのお肌ケアは、
クリニックでの施術がおすすめ
1年間フリーパス2年間保証

ワキ	18,900円	ひざ下（ひざ含む）	70,350円
Vライン・Iライン・Oライン	29,400円	ひじ下（ひじ含む）	60,690円

先天性奇形ボランティアを行っております。
毎週土曜日、品川院にて先天性奇形のボランティアを行っております。
カウンセリング、施術を全て無料でお受け頂くことができます。

フェイス
あなたの希望をお聞かせください!
ドクターが美しい顔を
プロデュース

二重まぶた
アイルクリニック独自の髪の毛よりも細い糸を使用。
自然な二重が持続します。他院修正もお任せください。

永久保証付 プレミアムクイック法	84,000円
目頭切開法	189,000円
部分切開法	120,000円

腫れが目立たず
翌日からメイクもOK!

隆鼻術
当院では手術をお受けになる方に合わせて一人ひとりプロテーゼを加工します。

プロテーゼ	157,500円

小顔りんかく
口腔外科との連携により、顔のバランスや噛み合わせなども考慮しながら、骨格からフェイスラインを整えていきます。

小顔・りんかく	105,000円
アゴ修正	160,000円

19page.com

ワキガ・多汗症
100%完治で再発なしを追求!
他院修正もお任せください。

注射による多汗症治療	汗が気になる方、軽度のワキガ治療に	73,500円
おすすめ 話題人気! ダブルトリートメント法	（注射＋シェービング）傷が目立たず、効果が抜群!	210,000円
アフター保証 コンプリート法	（直視下せん除法＋シェービング＋注射）他院の修正手術も可能!	252,000円

若返り
短時間で即効効果を目指す!
アイルの若返りメニュー

オートファイバー（脂肪注入法） 1部位 **157,500円** ほうれい線・目の下 たるみ
PRP注入法 **180,000円** ちりめんじわ

注射によるリフトアップ 1部位 **100,000円** しわ たるみ
注入により目の下、ほうれい線をふっくらさせる方法。
たるみの解決を目指します。

私達におまかせください!

総院長 大庭 英信

医師 長沢 誠一郎

医師 西田 雅史

医師 鈴木 秀明

あなたにベストな方法を、お話しましょう! なりたい自分は会話から。

0120-891-929
電話受付時間 朝10:00～夜10:00（土日祝日も対応しています） 夜10時までOK!
http://www.biyou-net.com faq@biyou-info.com
メール受信拒否をされている方へ…@biyou-info.comをドメイン登録してください。

美容外科・歯科・美容皮膚科
東京院（池袋・品川）・横浜院・名古屋院（栄）・大阪院（梅田）・福岡院（天神）
アイルクリニック 横浜院オープン
医療ローンクレジットカード・分割払いOK!!
携帯電話はこちらから!

19page.com
vimee.net

元の美しさと健康を考えて短期間でこんなにキレイに。

矯正歯科

なたの口元のお悩みは何でしょうか？

アイルクリニック歯科院長
永山 幸

クイック矯正 3回で終了

歯並びが悪い、八重歯、出っ歯、受け口、すきっ歯、虫歯の短期治療

セラミッククラウン法

ラミックスによる矯正なら歯並びはもちろん、虫歯や歯の大きさや形、目立つ歯ぐきや受け口なども療可能です。目立つ器具を使わないので、治療をしている事は気付かれません。通院も短期間で済みすので、すぐにで歯並びを治したいという方におすすめです。さらに色や形も選べるため審美的にもれていて、強度や歯触り、また機能的にも天然歯と変わらず、変色や摩耗もしません。

オールセラミッククラウン法

ールセラミッククラウンは金属を使用していないセラミックの歯です。金属を使わないので透明度がく、自分の歯と同じ質感が再現できます。保険で治した歯の歯茎の黒ずみも治せます。アイルクリックのオールセラミッククラウンは高品質のジルコニアという材質で出来ています。強度が高く、色も自然です。治療後に変色することもありません。

ラミネートベニア法 2回で終了

芸能人のような白い歯にしたい！すきっ歯を治したい方にもお勧め！

の表面をセラミックの薄いつけ歯でコーティングするこの方法は、変色した歯の色だけでなく、歯の間やわずかなねじれなどの歯並びを治したい方にも有効です。さらに色や形も選べるため審美的にもれていて、強度や歯触り、また機能的にも天然歯と変わりません。通院は短期間で終了します。色の戻りや変色もありませんので、白い歯がずっと続きます。ホワイトニングだけでは満足できない方に番おすすめの方法です。

ホワイトニング 1回で終了

歯の黒ずみ変色に！

の黒ずみや黄ばみは歯の表面に特殊な薬を塗り、浸透させて白くします。神経を抜いてしまった歯には、歯の内に薬剤を注入して白くする方法があり、どちらも生来の色より白く輝かせることができます。

治療後の歯ぐきの変色もキレイに！

気になる治療痕も…銀歯も白く…

っかくキレイに治したはずなのに、歯ぐきが黒ずんでしまったり、歯の色が黄ばんでしまったり…、他院で治療痕も納得のいくキレイな状態へ治療いたします。「治療したはずなのに…」と悩まずに、まずはご相談ください。

- ●クイック矯正/セラミッククラウン（1本）------73,500円
- ●オールセラミッククラウン（1本）------126,000円
- ●ラミネートベニア（1本）------105,000円
- ●ホワイトニング（全ての歯）------31,500円

※公的保険は適用されません。治療費は標準的な費用です。

この写真はイメージです。術後の仕上がりには個人差があります。

アフターケアは、全ての治療に適用になります。

アフターケア

「定期的な検診」全ての治療が終了した後も、定期的に来院して頂いてクリーニングをする事で、治療終了後も美しい歯を保てます。定期的な検診では、歯みがき指導 咬み合わせチェック・クリーニングなどを行います。

なたにベストな方法を、お話しましょう！ なりたい自分は会話から。

ずは無料カウンセリングへ 0120 FreeDial 0120-891-929

夜10時まで電話OK！ 電話受付時間 朝10:00～夜10:00（土・日・祝日も対応）

P http://www.biyou-net.com メール faq@biyou-info.com

美容外科・歯科・美容皮膚科 アイルクリニック

東京院（池袋・品川）・横浜院・名古屋院（栄）・大阪院（梅田）・福岡院（天神）

横浜院オープン

携帯電話から最新情報をGET! →

シャープな小顔になりたい!
目鼻立ちをくっきりさせたい!
ハリとツヤのある肌をキープしたい!

高津文美子の 美顔ヨガ

60分 DVD付き
ボーナストラック
効果倍増! 全身ヨガ

1日3分の自力整形で、なりたい顔になる!

顔の表情筋を集中的に鍛え、気になる部分をピンポイントで刺激することで
血流やリンパの流れがスムーズになり、たるみ、むくみ、くすみなどのトラブルも解消。
簡単に、楽しく、"なりたい顔"を自分でつくることができるメソッドです。

高津文美子 フェイシャルヨガ講師 ●価格：1680円（税込み）978-4-07-268234-0

キレイな人はみんな走ってる!!

ジョギングBEAUTY

キレイでおしゃれな美ジョガーのためのスロージョギング入門書

「やせる」「美肌になる」など、スロージョギングにはいいことがいっぱい!
走ることでキレイをキープしている人気モデルたちのインタビューをはじめ、読者の体験談も多数掲載。
これからジョギングを始めたい人の疑問にすべて答えます。

●定価：990円（税込み）978-4-07-269972-0

19page.com

1カ月で脂肪が燃えるカラダになる!

骨盤の歪みを解消し、基礎代謝がアップすれば
脂肪が燃えやすい「やせ体質」になれる。
1週間ごとの簡単エクササイズで、
憧れのメリハリボディを手に入れよう!

4週間プログラム 骨盤脂肪めらめらダイエット

監修／碁盤一晴
●定価：780円（税込み）978-4-07-268808-3

ダイエット成功のカギも冷え症解消にあった!

「冷え」は体にさまざまな不調を引き起こす
万病のもと。食べ物で体の中から温める、
かんたん動作で体温を上げるなど、
自宅で手軽に「冷え」をとるコツが満載!

冷え症がみるみるよくなる100のコツ

●定価：987円（税込み）978-4-07-268487-0

お肉をガッツリ食べて余分な脂肪を洗い流せ!
ドリンクをカロリーで選んでもやせない!
外食もジャンクフードもOK。やせる食べ合わせがわかる!
ダイエットの常識が変わる!

決定版 伊達式ぜい肉リセットダイエット

「食べたいものを食べてキレイにやせる!」が、いまどきダイエットの新常識!
食事の制限が必要ないから、ストレス&リバウンド知らず。 夢のようなダイエット本、ついに登場!

監修／伊達友美 ●定価：780円（税込み）978-4-07-269073-4

主婦の友社
http://www.shufunotomo.co.jp

■主婦の友社コールセンター
書店様ご注文・お問い合わせ ☎049-259-1122／書店ご不便の際の読者様窓口 ☎049-259-1236
★書名コード（ISBN）を付記しました。ご注文等にご利用ください。

心の医薬部外品
早くて簡単・痛くない!
サロン仕様の美容脱毛
本格脱毛で魅せ肌に!!
ワキ つやキラ
背中やうなじの毛もキレイに脱毛できたよ★
ワキ
使用部位:ワキ・全身
使用回数:各2回
モデル MOMOKOさん(24才)
撮影のときって、季節に関係なくキャミやノースリを着ることがあるんです。だから、撮影前日は時間かけて全身お手入れ。でも、撮影が続くと処理しすぎで肌が荒れてきちゃうし、毛穴も目立ち始めてきて。それでモデル同士のクチコミで評判いい「シャイニースムース・エピ」を試したんです。ホント、噂どおり。使った後はお肌がキレイになって、毛穴がなくなっていくような感じなの。容量たっぷりだから余裕で全身使えるし。ニオイも優しい甘い香りで使いやすくて。今ではもう撮影前のお手入れがいらなくなりました!
脚 Vゾーン つやキラ
香りもイイし、痛みもないしかも急にモテだした
ひざ下
使用部位:脚・Vゾーン
使用回数:各1回
ショップ店員 原野陽子さん(25才)
サーフィンをやってるんですけど、うっかり処理を忘れて、行く直前とかに慌ててしちゃうことがよくあるんです。それで海に入るとしみて最悪。ひどいときは赤くなったりして。それに、ウォータープルーフの日焼け止めを重ね塗りしてるけど、やっぱりビーチの紫外線ってきつい。そろそろ日焼けするのもヤバイ年頃だよねって話してたら、サーフィン仲間が教えてくれたのがコレ。脱毛できる上に肌がキレイになるなんて、サーファーには最高! もう手放せません。
ウデ 胸もと つやキラ
ポツポツ・ザラザラがキレイになって彼も喜んでます
ひじ下
使用部位:腕・全身
使用回数:各3回
会社員 高橋麻衣さん(21才)
前はカミソリで自己処理していたんですけど、私、生えるのが早いのか、2日後くらいにはチクチクし始めてたんです。一度、彼がふと腕を触ったときに、「…これ、なんとかなんないの?」って言われてしまって。それ以来、頻繁にチェックされるようになったんです。半分冗談みたいなんですけど、段々、真剣に悩むようになって。でもコレのおかげでチクチクがなくなったんです。使うたびに薄くなって、彼に触られても大丈夫!「やっぱスベスベがいい」って彼も喜んでます♪
※効果には個人差があります。
【部分剛毛】専用処方だから効果が違う!
都内エステサロンにご協力いただき、剛毛に悩む女性モニターに【シャイニースムースエピ】をご利用いただき、脱毛試験と休毛期の毛が再生する2ヶ月後の経過を確認しました。
ー脱毛などで施術部位の中で最も人気の高いワキ。と毛が太いこともあり、効果が体感しやすい部位でます。また、ワキだけでなくVゾーン、ひざ下の毛はの再生する速度が早く、毛根が肥大した【部分剛毛】れる永久脱毛が難しい部位。だからレーザー脱毛は保障がついていることが多いんです。【シャイニースエピ】は、この【部分剛毛】専用だから、どんな剛毛の心してご利用いただけます。右記2名のモニター調、ワキ、脚の部分剛毛部位に塗布後、2ヶ月間の経過したところ、キレイになっていることを確認できました。
モニター実例1 【ワキ部分剛毛】 2009.6.26
モニター実例2 【スネ部分剛毛】 2009.7.6
根元まで浸透してるって感じがします!
表面の毛をただ溶かしてふき取ってるっていう感じじゃなくて、根元から溶かして抜いてる感じ!だって、使うたびに毛が確実に減ってる!! (20歳・紀子)
とっても使いやすいポンプがイイよね♪
使ってみたら、チューブタイプよりポンプタイプのほうが断然使いやすい!それに容量たっぷりだから、全身に使ってもまだまだ余裕だよ! (22歳・ケイ)
敏感肌の私でも安心して使えます!
いままでは、赤くなったり、ヒリヒリするので普通の除毛クリームは使えなかったんです。でも、コレは大丈夫! 天然成分が使われてるからかな? (25歳・ミカ)
あなたは大丈夫? 自己処理はここが問題!
かみそり(剃毛) 電気シェーバー
炎症、色素沈着、濃毛の危険
表皮までけずって皮膚を傷つけてしまったり、肌の弱い人は炎症を起こすことも。刺激による色素沈着の原因にもなります!
毛抜き・セルフ脱毛器
痛み、埋没毛、多重毛の危険
剃毛よりも長持ちしますが、埋没毛になったり、ブツブツ肌になりやすい。無理やり引き抜くため、痛みやダメージが大きい。
ワックス・テープ
痛み、炎症、色素沈着の危険
ムダ毛の量によってはかなりの痛みが伴い、はがすときに表皮も一緒にむけてしまうことも。繰り返すと色素沈着の危険が!
イヤな臭いもカット! さらにフェロモン配合!!
除毛剤を使うとき、ツンと鼻につく臭い…気になりますよね? 「なんだかお肌にも悪そう」、「せっかくのリラックスタイムなのに癒されない」、「お風呂場に臭いが残って、彼にクサイって言われた」なんて言う悲鳴も。シャイニースムースエピは、そんな臭いのカットだけでなく、フェロモンまで配合しました。オレンジのスウィートな香りでリラックスしてね★
臭いの比較実験
一般的な除毛クリーム 118 ppm 刺激臭により目と鼻が痛い
シャイニースムース・エピ 58 ppm フルーツの香りでリラックス!
ワキ ヒジ下 ヒザ下 背中 Vゾーン
全身つやキラ素肌へ
サロン限定の大容量400g!! 1年コースなら10%OFF!!
0120-989-277
携帯・PHSからもご利用いただけます。受付時間8:00〜22:00
モバイル・PC共通、24時間受付 ★QRコードから簡単アクセス★
http://ss-epi.com
■おハガキまたはFAX(03-5771-0609)でのご注文は、郵便番号・住所・氏名・年齢・生年月日・電話番号・広告コード・商品名・注文個数をご記入の上、下記の住所までお送りください。
1本 400g
サロン限定品 最新脱毛
限定5,000本
シャイニースムース・エピ
1シーズン保証コース 1本 ¥8,800(税込)
1年保証 確実コース 通常価格 26,400円のところ 3本 ¥23,760(税込)
※4本以上は1本あたり¥7,920です。
エターナルビューティ 〒150-0001 東京都渋谷区神宮前3-1-24-515
商品をご購入の際に必要な番号です 必ずお伝えください 広告コード 3611

人気サロンと共同開発。限定5,000本のみ限定ポンプボトルでご提

塗って5分で完了! 「こんな脱毛今までなかった!
フェロモン配合の簡単脱毛でモテつやボデ

薄着になる季節だけじゃなく、おしゃれ上級者は一年中ムダ毛の処理に余念がないもの。でも忙しくてつい…っていう時もありますよね。どんな時もつるスベのモテ肌でいたい! そんなあなたに**最新処方の本格脱毛クリーム【シャイニースムース・エピ】**をご紹介します。 **ナノ化された脱毛成分がモトからムダ毛を消滅、毛穴引き締め、さらに美白・保湿も兼ね備えている**モテ肌のための**脱毛クリーム**。さらに**フルーティーな香り**と**フェロモンも配合**しました。使った瞬間からモテ仕様のボディへ、あなたも今すぐつやキラ素肌をゲットしてください★

毛穴がポツポツしないの
モテ肌の絶対条件!

ナノ化成分でポツポツ一掃!

洗い流すだけでO

5000本限定・400g

モデル・智君(22歳)

女性のムダ毛、ここだけは許せな

男性から見て許せない女性のムダ毛ってどこ? そんな質問を、東京・渋谷1
で20代男子155人にぶつけてみました。

1位 ワキ毛が見えただけで萎える

●どんなにカワイくてもワキ毛が生えてたらアウト(22歳・徹君) ●他の部分はともかく、ワキだけは無理(27歳・大志君) ●すごく好きだった彼女がワキ毛の処理をしてなくて気持ちが冷めた(25歳・隆君)

2位 キレイな脚もスネ毛で幻

●電車で向かいに座ったお姉さんの脚の毛がヤバ
た(20歳・裕也君) ●ストッキングからはみ出した
最悪(29歳・健二君) ●細くてもムダ毛処理して
らキレイな脚とは言えない(26歳・展君)

好きな子のムダ毛で気になる部位は?

順位	割合	部位
1位	39%	ワキのムダ毛
2位	31%	脚・ビキニライン
3位	11%	顔のうぶ毛
4位	8%	腕
5位	7%	背中
6位	2%	全身
7位	2%	うなじ

有効回答125人

こんなところの毛もテンション下が

3位 顔／キスしようとしたらひげが生えて
ション下がった(27歳・幸成君)

4位 全身／やっぱり女の子は全身ツルツル
べじゃないと(24歳・勇気君)

5位 背中／結婚式で、毛むくじゃらの背中
だしにしてた女がいた(26歳・博君)

毛根からゴッソリだけじゃない! 【シャイニースムースエピ】の3大美容効

1 毛穴の奥からゴッソリ! ナノ化成分最新処方

一般的な毛量の方なら、数回の利用で毛がほとんど生えない状態まで処理することも可能に。その秘密はナノ化成分と美容液の新処方にあります。有効成分「チオグリコール酸Ca」が毛穴の奥まで浸透し、肌の奥深くの根っこまで根こそぎ消滅させるために働きます。

休毛期や毛穴が埋まっている状態でも、美容成分がお肌を整えて行くことによって、ターンオーバー後、成分が浸透しやすくなります。

2 サロン共同開発だから美容成分のケタが違う!

脱毛後はクールダウンで毛穴を引き締め、黒ずみや保湿、美白も【シャイニースムースエピ】1本でOK! 天然高級美容成分をたっぷり配合しているからお肌にも優しい!!

つやつやモテ肌のための3大美容成分!!

ケープアロエエキス(保湿・抗炎症作用)
アロインやアミノ酸などを含み、保湿効果や抗炎症作用、美白効果、収斂作用がある。日焼け止めなどに使用されているほか、傷などの炎症を抑える効果も。

オウゴンエキス(保湿・抗炎症作用)
シソ科の多年草「黄金花」の周皮を除いた根(オウゴン)から抽出されるエキス。抗炎症作用や保湿効果、抗菌作用、紫外線防御効果などがあります。

大豆エキス(抑毛・美白作用)
イソフラボンを含み、女性ホルモン様作用やニキビ予防効果、保湿効果、発毛予防効果、コラーゲン生成促進作用、美白作用、抗炎症作用などがあります。

3 ひと塗りで最長8週間持 長持ちするのも人気の

たった1回の使用で、わずらわしい脱毛処
ら2ヶ月間解放される方も! サロンに通うと
かかってしまう処理もコレなら自宅で5分
きちゃいます。

page. com

英語のトホホな誤解をなくします！

教科書英語は
ケガのもと！

その英語、ネイティブにはこう聞こえます SELECT

978-4-07-261568-3

売れてます！

10万部突破！

その英語、ネイティブにはこう聞こえます 2

978-4-07-264727-1

好評の文庫版第2弾！

文庫でまたまた大反響のシリーズ。読んで笑って、英会話の微妙なニュアンスが身につく第1弾！
文庫第2弾では、日常会話やビジネスでの各場面など、シチュエーション別にヘンな英語を解説。

avid A. Thayne（デイビッド・A・セイン） 小池信孝　●定価：各683円

大人気の音読ドリルの決定版！ 学習時間は1日たったの5分。
4日間継続します。ネイティブによる音読CD付き。

NHK英語でしゃべらナイト 1日5分！ 絶対英語力が身につく 音読ドリル

CD付き

著：デイビッド・A・セイン
定価：980円　978-4-07-266212-0

実際に歩いてみる？ 見るだけで旅行気分に？ それとも
英文を楽しむ？ 穴場情報や食べ物、おみやげも多数掲載！

NHK英語でしゃべらナイト TRAVEL 最新版 英語でてくてく歩き京都

主婦の友社編　●定価：1200円　978-4-07-265690-7

好きなテーマのものから読む・聴くだけでOK！
パックンの声を聴きながら文章を読み、英語力を身につける！

NHK英語でしゃべらナイト 1日5分！ 英語力アップ 多読・多聴ドリル

パックンの音読CD付き

著：廣渡太郎（立教大学講師）　英文：デイビッド・A・セイン
ナレーション：パトリック・ハーラン
定価：1000円　978-4-07-265141-4

日本人でも間違える日本のマナーを、大胆にも英語で説明！
日本語と英語を併記しているから場面ごとによくわかる。

NHK英語でしゃべらナイト MANNERS 英語で知る日本のマナー

監修：岩下宣子　英文：デイビッド・A・セイン
●定価：1200円　978-4-07-266229-8

主婦の友社　www.shufunotomo.co.jp　★表示の定価にはすべて消費税（5%）が含まれています。★書名コード（ISBN）を付記しました。ご注文等にご利用ください。
■主婦の友社コールセンター　書店様ご注文・お問い合わせ☎049-259-1122 ／ 書店で不明の場合のお問い合わせ窓口☎049-259-1236

絶好調のケータイ小説単行本

笑って楽しめ、切なくて泣ける学園ラブストーリー

セカンド・ラブ

2nd love 上 下

ゆぅ

ベストセラー『小さな約束。』のゆぅが、
また感動させてくれました。

フツーの公立高校に、謎の部活「青春部」が。
身長145cmの女子高生を中心に、
青春部に集まった男女4人の恋と友情の
感動小説! 読めばピュアな恋がしたくなる!

●定価:各1050円(税込み)
上/978-4-07-268926-4 下/978-4-07-268932-5

ちょっぴりせつないラブストーリー

幼なじみ

上 下

bambi(バンビ)

遥と拓也は幼なじみ。ずっと前からお互いのことが
好きなのに言い出せない。そんな二人にある事件が。

●定価:各1050円(税込み)
上/978-4-07-259784-2 下/978-4-07-259790-3

大人になったふたりは…

幼なじみII

bambi(バンビ)

上 下

"超"遠距離恋愛後の遥と拓也、
やっとラブラブ生活が始まるはずだったのに…。
「つきあえれば幸せ」じゃないみたい!!

●定価:各1050円(税込み)
上/978-4-07-265129-2 下/978-4-07-265135-3

主婦の友社
http://www.shufunotomo.co.jp

■主婦の友社コールセンター
書店様ご注文・お問い合わせ ☎049-259-1122 / 書店ご不便の際の読者様窓口 ☎049-259-1236
★書名コード(ISBN)を付記しました。ご注文等にご利用ください。

ファッション&トレンドスクエア ブクレ bukure

この本にであってから、毎日が楽しくなった。

セレクトBOOKSシリーズ

知りたいことがすぐわかる!
ワンランク上の実用書です。
大人気ラインナップ!

『生活の木』の手作り石けんのきほん
監修:梅原亜也子・平川知子
●定価:1418円
978-4-07-267513-7

新版 オーラソーマ・ボトルメッセージ
武藤悦子
●定価:1470円
978-4-07-266502-2

ホビーラ ホビーレ 着せかえ人形 ニーナの手作り服
主婦の友社編
●定価:1365円
978-4-07-265224-4

女神と天使に守られて幸せになる本
武藤悦子
●定価:1470円
978-4-07-266413-1

ホビーラホビーレの花柄でハンドメイド
主婦の友社編
●定価:1365円
978-4-07-264489-8

カラーハートセラピー
花形まきこ
●定価:1470円
978-4-07-264934-3

かわいいポップアップカード
くまだまり
●定価:1260円
978-4-07-263194-2

1日野菜350gをペロリと食べるおいしいレシピ
伊藤玲子
●定価:1365円
978-4-07-26407[illegible]-8

Yuzukoのぷくぷくマスコット
デザイン:Yuzuko/製作・基礎指導:大塚あや子
●定価:1365円
978-4-07-26[illegible]

きれい色のニット雑貨
了戒かずこ
●定価:1365円
978-4-07-[illegible]0-9

紅茶とお菓子を楽しむイギリスのティーハウス
小関由美
●定価:1575円
978-4-07-262711-2

パワーストーンレッスン
マダム・マーシ
●定価:1470円
978-4-07-259382-0

幸運! 間取り&インテリア 谷口令の置くだけ風水
谷口令
●定価:1365円
978-4-07-263596-4

飲む・食べる・塗る手作りサプリ&コスメ
主婦の友社編
●定価:1260円
978-4-07-261893-6

うちのごちそうカレー
主婦の友社編
●定価:1029円
978-4-07-262125-7

大塚あや子の刺しゅうとアップリケの基本
監修・デザイン・製作:大塚あや子
●定価:1260円
978-4-07-258974-8

1日でつくる暮らしの小物
了戒かずこ
●定価:1365円
978-4-07-259241-0

糸あみプランツ
knot
●定価:1365円
978-4-07-257058-6

はじめての切り紙レッスン
くまだまり
●定価:1050円
978-4-07-261150-0

シャンパン&スパークリングワイン
須藤海芳子
●定価:1575円
978-4-07-2637[illegible]

フィトセラピー生活12カ月
池田明子/監修:林真一郎
●定価:1365円
978-4-07-26026[illegible]

ごちそうサンドイッチとパンのレシピ
主婦の友社編
●定価:1029円
978-4-07-260337-5

深い呼吸で気持ちいい体をつくる
監修:龍村修
●定価:1260円
978-4-07-261516-4

はじめてのふろしきと手ぬぐい
監修:久保村正高・森田敦子
●定価:1260円
978-4-07-260936-1

「贈る」と「お返し」のマナー
監修:松本繁美
●定価:1260円
978-4-07-256171-3

福田里香の水玉お菓子
福田里香
●定価:1050円
978-4-07-260445-8

フェルトde小物
下田直子
●定価:1365円
978-4-07-257064-7

スカーフ、ストール&マフラーアレンジレッスン
主婦の友社編
●定価:1260円
978-4-07-257822-3

ごちそうサラダと野菜のレシピ
主婦の友社編
●定価:1029円
978-4-07-255071-7

いま・すぐ・食べたい! 韓国ごはん
重信初江
●定価:1050円
978-4-07-245530-2

ごちそうスープと煮込み
主婦の友社編
●定価:1029円
978-4-07-244587-7

主婦の友社
www.shufunotomo.co.jp

主婦の友社コールセンター
読者様☎049-259-1236
書店様☎049-259-1122
※書籍の価格にはすべて消費税5%が含まれています。

主婦の友社

Ray レイ
S Cawaii! エス カワイイ!
Hana*chu ハナチュー
mina ミーナ
GISELe ジゼル
Cawaii! mobile
PLUS1 LIVING プラスワンリビング
ゆうゆう
園芸ガイド
健康
大人で可愛いナチュラル服
Como
はじめての家づくり
雑貨カタログ
ロト・ナンバーズ「超」的中法
声優グランプリ 声グラ
Baby-mo
Pre-mo
赤ちゃんが欲しい

ご意見待ってます!

読者ネットアンケートクラブ

読者の声が、雑誌をもっと面白くします!

メンバー大募集!

主婦の友社の雑誌づくりを支えているのは、なんと言っても読者のみなさまのご意見! 「今友達の間でこんなことが流行っている!」「こうしたらもっと面白くなるよ!」そんな、みなさまの声をもっともっと編集部へと届けて、雑誌をパワーアップさせたい! そんな思いから「主婦の友社 読者ネットアンケートクラブ」は生まれました。ご登録いただいたかたには、ケータイやパソコンを通じて編集部からのさまざまな情報をご案内。もっと面白い雑誌づくりのために、ぜひみなさまのご協力をお願いします!

メンバーに登録すると?
メンバーには随時、編集部から雑誌アンケートのご協力をご案内します。アンケートに答えていただいた方から抽選で特製図書カードをプレゼント! そのほか新商品等のモニター、編集部独自のプレゼント企画、誌面への掲載などメンバーならではの特典も!

登録はカンタン! こちらからどうぞ! ※パソコンとケータイからのみご登録いただけます

パソコン・ケータイ共通

http://club.bukure.jp/

本読者クラブお申し込みにおいて入手したお客様の個人情報は、プレゼントの抽選および賞品発送、商品サンプルの発送、読者モデルを含むモニター案件のご案内、それらの目的の範囲で当社の委託する事業協力会社に対する開示が必要な場合、および事前に同意をいただいたうえで追加する利用目的を除いて、第三者に公開することはありません。また、本読者クラブお申し込みにおいて当社が入手したお客様の個人情報は、個人が特定されない範囲で加工し、統計データとして使用させていただきます。この場合、加工したデータを使用して、その集計作業などのために外部の協力会社に委託する場合があります。

こちらも注目!

主婦の友社の書籍・雑誌情報発信サイト誕生!

毎日更新中！今すぐアクセス! ブクレ 検索

ファッション&トレンドスクエア ブクレ bukure by 主婦の友社

bukure(ブクレ)ってどんなサイト?

- 各誌の最新号紹介や次号予告、独自の視点によるレビューが読める！
- 主婦の友社の書籍新刊情報、売れ筋書籍を紹介！
- 雑誌とコラボレートしたサイトに簡単にアクセスができる!
- bukureオリジナル動画やメルマガも配信中!
- PC・ケータイ両方からアクセス可能。情報料もかかりません!

※ケータイからの閲覧の場合、一部ご覧になれない機能がございます。ご了承ください。

19page.com
vimee.net

遠赤外線効果でセルライトをアタック!

お好みに合わせた2つのタイプ

バイオプロミス
しっかりとした素材で高い補正力。
よりシェイプされたシルエットを演出します。

バイオファー
伸縮性が良く、ソフトなはき心地。
バイオプロミスに比べ薄手の素材感。

SCALA(スカラ) バイオプロミス＆バイオファーの特徴

❶アンチ セルライト効果

before ► after

スカラの提供するアンダーウェア「バイオプロミス」「バイオファー」は、その構造内に遠赤外線を放つ"活性バイオクリスタル"を含む特別なミクロ繊維で作られています。身に着けることで遠赤外線による肌熱の上昇、体内を活性化し 身体を温めることで、セルライトの原因となる余分なものを体の外へ出します。

❷効果の持続

スカラ「バイオプロミス」「バイオファー」に含まれる活動的なバイオ特性は、洗ってもその効果がなかなか失われない点にあります。なぜなら活性バイオクリスタルが、糸の中心構造まで組み込まれているからです。

❸シェイプ＆ビューティ ～はき心地の良さと、シルエットの追求～

スカラは常にシルエットをより細く美しく見せるデザインにこだわり続けています。
また、シームレスにより、滑らかな肌触りを実現しました。

1日6時間、30日間ご使用ください。

LINE UP

バイオプロミス
- スリミング・シェイパー・バミューダ (3,675円)
- スリミング・レギング (5,040円)
- ボクサー・コントロール・パンティ (2,100円)
- ハイウエスト・ニーレングス・スリミング・パンティ (5,250円)
- ポスチュア・ブラ (5,460円)

バイオファー
- スリミング・シェイパー・バミューダ (1,890円)
- スリミング・レギング (2,310円)
- ショート・ボクサー・コントロール・パンティ (1,890円)
- ハイウエスト・ニーレングス・スリミング・パンティ (3,360円)
- トゥルーサー・ソックス 3/4 (1,470円)
- メンズ・バミューダ (3,360円)

※モデル着用
バイオプロミス
ハイウエスト・ニーレングス・スリミング・パンティ
税込価格 ¥5,250

●お買い求めは オンラインショップ または、下記 取り扱い店舗まで。

サザンストリート 検索 「サザンストリート」と検索してアクセスしてください。

http://www.southernstreet.com

取り扱い店舗
エルス ヴィーナスフォート店 (03-3529-3378) / オ・ボチカリオ イオンレイクタウン店 (048-930-7407)
オ・ボチカリオ イオン上里SC店 (0495-35-0530) / プリンピーポイント スマーク伊勢崎店 (0270-40-0382)

※SCALA (スカラ) バイオシリーズ取扱店募集中!!

SCALA
sem costura

輸入販売元: 日成コーポレーション株式会社
〒370-0105 群馬県伊勢崎市境伊与久3079-2
(お問い合わせ) TEL:0270-76-4477

9page.com

今月の**P**RESENT from Ray

アンケートに答えて狙い目アイテムをgetしちゃおう！

P160〜「冬のイベント乗り切り30days着回し」で紹介したコレ！

撮影／屋山和樹（BIEI）

フリーサイズ 1名

→ドッキングワンピ 5,925円／BE RADIANCE

さりげなくスパンコールがデザインされ、華やかさをプラス。

撮影／渡瀬

今月のファッション班イチオシ！

1 BE RADIANCEのドッキングワンピ

愛されオーラを放出するガーリーワンピ

ふんわりとしたやわらか素材が、女のコらしいソフトな印象を与えるワンピ。淡いピンクカラーがさらにキュートさを加速させ、大事なデートの日にもぴったりな1点。すそはブラックの切り替えで、おなかまわりの細見え効果も狙えます♪ イベントが多いこの季節に活躍できそう！ これを1名にプレゼント。

2 Arganの石けん＆キャリアオイルのセット

うるおいを与え、生き生きした肌に

天然成分で若々しいうるおい肌に

セットで 3名

→（右）デイリーデライト ゴールドプロセス石けん アルガン 120g 1,575円、（左）…キャリアオイル アルガン 200ml 1,…円／ともにグローバル プロダクト プランニング

ビタミンが豊富に含まれるアルガン配合の美容アイテムが登場。石けんは、とろけるようにやわらかなきめ細かい泡で、洗いあがりの肌にうるおいを与えます。キャリアオイルは、天然の植物から丁寧に抽出したオイル。顔やデコルテ、または髪にも使えます。こっくりしたリッチな感触も◎。

3 Honey Bunchのアニマル柄ファーコート

セレブリッチを気どれる！

Mサイズ 1名

脱マンネリなお目立ちアウター☆

↑アニマル柄ファーコート 25,550円／Honey Bunch名鉄百貨店本店ヤング館

今季トレンド最前線のアニマル柄のファーコート。ゴージャス感でたちまちスタイルをクラスアップしてくれます。Honey Bunchの新作は、派手になりすぎを防ぐショート丈。リッチな毛並みがパーティーシーンにも映えて、これからのシーズンにぴったりなアイテムです。これを1名にプレゼント。

4 PAUL SCERRIのアイクリーム

目元をしっかり保湿ケア

部分ケアで接近戦るノープロブレム

各1名 計2名

→（右）ウルトラアクティブ アイクリーム 15ml 8,500円、（左）パフィネス アイコントア 15ml 10,…円／ともにポール・シェリー

乾燥しやすい目元をケアしてくれる新アイテムが登場。「パフィネス アイコントア」は、皮膚の新陳代謝を高めてハリをオン。弾力のある目元を実現します。「ウルトラアクティブ アイクリーム」は、乾燥、シワが気になるコにおすすめ。リッチでクリーミーな感触で、保湿効果を高め、なめらかな肌に導きます。

〈応募方法〉 応募方法は、右記のQRコードからRay公式サイトにアクセスし、ご応募ください(09年12月21日締め切り)。なお、当選者の発表は、発送をもってかえさせていただきます。http://ray.shufunotomo.co.jp

※雑誌公正競争規約の定めにより、この懸賞に当選された方は、この号の他の懸賞に入選できない場合があります。このページや、この雑誌(付録を含む)の他のページに掲載されているプレゼントや資料請求で、主婦の友社があて先となっている場合、応募された方の氏名・住所などの個人情報がその商品の企業、発送委託会社などに渡ることになります。個人情報の取り扱いについては厳重に管理いたしますが、あらかじめご了承ください。また、応募要項でお示しし、許諾いただいている使用目的以外で個人データを使用することはありません。

【問い合わせ先】1 BE RADIANCE 0120-556-715　2 グローバル プロダクト プランニング 03-3770-6170　3 Honey Bunch名鉄百貨店本店ヤング館 052-585-7163　4 ポール・シェリー 03-5484-3481

慧美网 zimeee.net

S Cawaii!

エス カワイイ!

1月号予告　予価690円(税込み)

12月7日(月)発売

SPECIAL FEATURE FROM THIS ISSUE

12月だもん、毎日かわいくいたい!　おうちでもおそとでもかわいくいたい!

オシャレ&BEAUTY オンナ磨きBOOK♥

タレこみ情報"で、売れてるモノ&使えるモノ完全網羅

コレが鉄板! 世界の果てまで 売れてMAX☆

グ・アキ・加奈の私服はこんな感じでいくよ〜♪

真冬のなにげモテ♥カジは、 MODEL カジュアル」

使えるアイテム別♥マンネリ着こなしからラクラク脱出できちゃう!

マネしていいよ♥コーディネートFILE

んな生活したいなーって憧れます

冬まいぬ"ゆるフォークロア"湘南ロコLIFE

おそとでモテキュン♥な読者人気No.1メイクの極意教えます!

真冬Dollyヘア&メイクLesson♪

&優&彩花 in 妄想シチュエーション

「メリクリ☆」&「あけおめ♥」ヘアアレンジSHOW

モデルはみんな、おうちでキレイを磨いてる!

S Cawaii! モデルの「おこもり BEAUTY♥LIFE」

なにげに彼モテしちゃうのは、ナチュかわな FACE でしょ

甘ナチュラルな赤ちゃん顔 de おうち♥メイク

2 週間でなります、なれます! モデルみたいな、ちっちゃい顔

決定版　THE小顔BOOK

エロ線、モテ線、KY線 etc.

手相を知って、HAPPY NEW YEAR!!

祝★S Cawaii!　10周年YEAR 突入ありがとう

Xmas&スペシャル感謝プレゼント!

特別付録

Ravijour

なにげモテ♥ドット柄

フリルショーパン

Next Issue 1 JANUARY 2010

☆内容は一部変更になることがあります。

Dear S Cawaii! Readers

「イケメグ」BOOK についてのお詫びと訂正

10月に発売された「イケメグ」BOOK(小社刊)に一部事実と違う内容が掲載されました。

- 46 ページの太もものサイズは 37.2cm です。
- 60 ページの記述に一部間違いがあります。
- 63 ページのウォーターサーバーはキティ用ではなく、あくまでも自分用です。
- 77 ページの上段の写真は大阪ではなく、club asia でのイベントのときのものです。中下段の写真はおばあちゃんの家での撮影のもので、撮影をした人は妹さんです。下段の写真は着物のカタログではなく、着物のイベントのときのものです。同じく下段の写真は大阪のイベントではなく、SGC のときの写真です。また写真掲載のため、関係各所の方にご迷惑をおかけしたことを深くお詫びいたします。

このような間違いを多数掲載することとなってしまい、本当に申し訳ございませんでした。今後同じような過ちを繰り返すことのないよう、ていねいで誠実な誌面づくりを心がけてまいります。
以上、お詫びとともに訂正させていただきます。

主婦の友社

19page.com

定期購読のご案内

Rayを毎月お届けします!!

さらに!
主婦の友社のほかの雑誌も一緒にお届けできます!

特典

1 送料無料! 送料無料なので、お近くに書店がない方、または書店で購入しにくい方は、ぜひこの機会にお申し込みください。

2 特別定価の号でも差額はサービス! 特別定価の特大号があっても追加料金は一切いただきません。

3 毎月確実に手に入る! 毎月必ずお手元に届くので、発売日を過ぎて書店に行ったらもう売り切れ……なんて不安はゼロ。

モテ子のためのおしゃれバイブル♥

最新のファッションはもちろん、メイクやダイエット情報、恋愛系読み物まですぐに使える情報が満載！毎月読みこなしていれば、きっとキャンパスやオフィスでも話題の的に。モテモテな女のコになりたいなら必読です！

©羽田徹(biswa.)

カジュアルおしゃれなコは mina

ターゲットは、さりげなくモテる、ベーシックファッションの女のコ。全国のさまざまな都市でのSNAPはおしゃれの参考になると評判です。月刊化でページも増えてますますパワーアップ！

AROUND30のためのおしゃれが凝縮! GISELe

28～32才をメインターゲットにした大人のカジュアルファッション誌。「人とかぶらないスタイルをしたい」「もっとセンスを磨きたい」など、おしゃれになりたい願望をかなえます。セレブファッションや海外SNAPも充実！

大人系ギャルをめざすなら S Cawaii!

今人気絶好調の「Sカワ」。"ティーンギャル"から"大人ギャル"へと、さらにおしゃれギャル街道をいくなら必見！ カッコ可愛い、セクシーカジュアルなコーディネートをマスターして、イイ女に磨きをかけましょ♪

定期購読料 (税・送料込み)

	Ray	GISELe	S Cawaii!	mina
6カ月	定価650円×6回=3,900円	定価720円×6回=4,320円	定価600円×6回=3,600円	定価550円×6回=3,300円
12カ月	定価650円×12回=7,800円	定価720円×12回=8,640円	定価600円×12回=7,200円	定価550円×12回=6,600円

お支払い方法 ※原則として途中キャンセルはできません。

最初の送本号に専用払込取扱票を同封します。お近くの郵便局か、コンビニより定期購読料金をご送金ください（贈り物の場合は、お申し込みの方に専用払込取扱票をお届けします)。
※地域により2～3日到着が遅れることがあります。ご了承ください。

キリトリ線

定期購読申込書

雑誌名 Ray・mina・GISELe・S Cawaii! (必ず○をつけてください)

開始月号 [ ]月号 (「Ray」は前々月の23日発売、「mina」は前々月の20日発売、「GISELe」は前々月の28日発売、「S Cawaii!」は前月の7日発売)

購読期間 6カ月・12カ月 (どちらかに○をつけてください)

(フリガナ) 年令 才
お名前 様

保護者名 ㊞
(18才未満の方は保護者の同意が必要ですのでご記入の上、ご捺印ください)

〒
ご住所

TEL

※以下、上のお申し込みのご住所、お名前とお届け先が異なる場合はご記入ください。
(フリガナ)
お名前 様

〒
ご住所

TEL

お申し込み方法

1 電話

☎ 049-259-1236 主婦の友社コールセンター
受付：月～金曜（9:30～17:30）土・日・祝日休み
土・日・祝日休 係の者がお名前、ご住所などうかがいますので、雑誌名、購読開始する号、6カ月か12カ月かを伝えてください。

2 インターネット

※ケータイには対応しておりません。
ホームページアドレス 24時間受付
http://teiki.jp/

3 ハガキ

(裏) 左の申込書に必要事項を記入して しっかり貼りつけてください。

(表) 〒354-8505 埼玉県入間郡三芳町みよし台13-10 主婦の友社コールセンター行

4 FAX

左の申込書に必要事項を記入し、下記にFAXしてください。
0120-91-9966 送信料無料 年中無休

お申し込みいただいた際にご登録いただいた個人情報に関しては、定期刊行物・特典等の発送目的以外に使用することはありません。

1Page.com
mimee.net

19rogo.com

HAPPYになれるアドバイスがギュッ！

LOVE♥HOROSCOPE

11/21▼12/21

占い／オフェリア・麗（G・ダビデ研究所）

蟹　座　6/22・7/22

本命へのアプローチは手料理やプレゼント攻撃がベスト！

OTAL ★★★☆☆

安定。最近の頑張りを認められ、立場や
が急上昇！　ただし、そこで慢心しては
て水の泡。気を引き締め、さらに勉強や
ッシュアップを続けて。ワンデーセミナ
講座は学び豊か。夜ふかしと散財はNG。

OVE ♥♥♥♡♡

運は上々。人恋しさも手伝い、愛し合う
の仲もホットに。ルームシェア、婚約も
太く。フリーの人は、よく行くコンビニ
ンタルショップで見かける彼、もしくは
なスタッフに注目。笑顔で挨拶をすれば、
ストーリーの幕が上がりそう。アプロー
物で釣るのが一番。特においしい手料理
本命のハートを直撃するはず。

♥今月の好相性メンズBEST3♥

1位	牡牛座	地に足のついた牡牛座とは息ピッタリ。乙女・山羊座とも、おしどりカップルに。一方、プライドが高い獅子座は暴君。つき合うと苦労しそう。
2位	乙女座	
3位	山羊座	
ワースト	獅子座	

これでさらにHAPPY！　読書＆勉強が女を磨く糧に。スクール入校、資格取得も○。

ビューティーアドバイス　温野菜とハーブティーで美肌促進。おしゃれは女らしく。

ラッキーDAY！

11/25・12/4　朗報が舞い込む暗示。ケータイの充電、留守電セットをお忘れなく。懸賞応募、クジも有益。

獅子座　7/23・8/22

恋はハイレベルな相手を狙って！定番デートスポットが吉

OTAL ★★★★★

なる星回り。きらめくおしゃれに身をつ
、パーティーやイベントへ。シンデレラ
ーリーを地で行くようなドラマが。売り
、就職活動では積極性が高く買われる暗
ドライアイ、高額商品購入には要警戒。

OVE ♥♥♥♥♡

心が大切。特に前半は、起業家、エリー
御曹司など、ハイクラスなご縁が生まれ
。半面、手軽さや惰性からローレベルな
に流される心配も……。ここは背伸びし
、自分を高めてくれる彼、誇りに思う関
選ぶことが人生をグレードアップさせる
と心得て。本命とは後半、定番デートス
トを訪れるといいことがありそう。

♥今月の好相性メンズBEST3♥

1位	牡羊座	前向きな牡羊座は、人生を一変させてくれる有望候補。射手・獅子座とのデートも超情熱的。蠍座は、モテモテのあなたを縛ろうとするかも。
2位	射手座	
3位	獅子座	
ワースト	蠍　座	

これでさらにHAPPY！　買い物、グルメ、旅行など自分にごほうびをあげる好機。

ビューティーアドバイス　セレブな気分。ラメとブランドをまとうほどオーラ増幅！

ラッキーDAY！

12/7・12/16　引き立て運あり。特にA型はあなたの魅力や輝きをきわだたせる存在。カップル行動をぜひ。

乙女座　8/23・9/22

恋のライバルが登場しそう！愛されていても油断は禁物

OTAL ★★☆☆☆

は乱調。将来や仕事のことなど考えるほ
みが深まり、眠れぬ夜を過ごす人も。こ
ときは体を動かすのが一番。特に早朝の
除、集中ダイエットは、開運＆無駄しロ
い水に。レジャーは地元が豊作。

OVE ♥♡♡♡♡

意月間。今期の恋人や意中の彼は、予想
にモテるみたい。ちょっとしたケンカや
たまのキャンセルなど、ささいなすき間
り込んでくるライバルの影が。愛されて
ことに慢心せず、常に誠意と思いやりの
ちを注いで幸せをKEEPして。スキンシ
やベッドでのサービスも効果的。良縁は
、バツイチの友人がよきナビゲーター。

♥今月の好相性メンズBEST3♥

1位	魚　座	固い絆で結ばれるのは、魚座。誘われたら即OKを。ピュアな蠍・蟹座とも相愛の仲へ。お調子者の双子座には注意。付き合うとバカを見そう。
2位	蠍　座	
3位	蟹　座	
ワースト	双子座	

これでさらにHAPPY　コットンファブリックと手作り料理が幸運を呼びそう。

ビューティーアドバイス　カルシウムがキレイの素。牛乳、小魚をマメに食卓へ。

ラッキーDAY！

11/30・12/17　今年最後で最大のラブチャンス！　イブのリザーブ、告白もこの両日に。交渉は朝イチが○。

牡羊座　3/21・4/19

出会った瞬間に恋に落ちるかも！スポーツマンタイプに注目して

TOTAL ★★★★☆

運気は上り調子。体力、ツキともに盛り返してきてるけど、活躍のチャンスがくるのは12月に入ってから。今は本番に備えてウォーミングアップを。語学学習、人脈拡大も○。旅行、買い物は郊外へ。美は筋トレで完成。

LOVE ♥♥♥♥♥

恋愛運はヒートUP！　冷めかけたカップルも情熱がよみがえり毎日愛し合わずにはいられないほどかも。フリーの人も出会った瞬間に燃え上がり即ベッドインなんて熱い体験が。スポーツマンや野心家タイプがベスト。本命には、パーティーやイベントへのエスコートをお願いして。帰る頃にはあなたのパートナーとしての自覚、情熱とも高まっているハズ。

♥今月の好相性メンズBEST3♥

1位	射手座	射手座は恋する醍醐味を教えてくれる名手。獅子・牡羊座のリードに身をまかせるのも幸せ。避けたいのは牡牛座。ガンコなうえ嫉妬深くて閉口。
2位	獅子座	
3位	牡羊座	
ワースト	牡牛座	

これでさらにHAPPY！　インポートのファッションや雑貨が、ツキ＆視野を拡大。

ビューティーアドバイス　おやつや夜食にドライフルーツを。便秘解消、美肌効果も。

ラッキーDAY！

12/6・12/11　勝負をかけるならこの日。運だめしに宝くじや懸賞に挑戦するのも吉。告白は人前で。

牡牛座　4/20・5/20

恋は思い込みが危機を招きそう直接彼に確かめるのが重要

TOTAL ★☆☆☆☆

乱調。公私とも番狂わせが多く、フォローに追われそう。ツキのなさはあるものの、周囲に依存していたあなたにも問題が。甘えを捨てて独立独歩で進むのが開運のキー。プチ断食＆瞑想はタフな心身を育成。衝動買いは×。

LOVE ♥♡♡♡♡

こちらも冴えません。特に前半は、勝手な妄想がふくらみ危機を招く恐れが。年下メンズ、遠恋の場合は、疑心暗鬼状態に陥り、不安から別れ話を切り出したり……。大半はあなたの思い込み。後悔するのが嫌なら、直接相手に確かめる勇気を持って。日曜は、SEX＆告白日和。新たなロマンスは、同窓会や意外な場所での再会がキッカケに。

♥今月の好相性メンズBEST3♥

1位	蟹　座	信じていいのは深い愛情を捧げてくれる蟹座。一途な蠍・魚座とも純愛が生まれそう。射手座は遊び人。振り回されたあげ句、捨てられる心配が。
2位	蠍　座	
3位	魚　座	
ワースト	射手座	

これでさらにHAPPY！　マニアックな趣味＆遊びが充実。ビンテージグッズも買い。

ビューティーアドバイス　鍛えるほどグラマラスに。ダンベル、ジョギングをぜひ。

ラッキーDAY！

11/30・12/18　理想にピッタリの仕事や新居が見つかる予感。東の方角にある会社＆物件をあたってみて。

双子座　5/21・6/21

男友達や同僚が運命の相手かも！深夜のメール＆電話で誘惑して

TOTAL ★★★☆☆

運気は華やか。誘いやオファーが相次ぎ、交通整理に追われながらも、楽しい毎日を送れそう。ただ、中旬はWブッキング、ケアレスミスなどポカに泣く心配も。メモを活用して混乱を防いで。体質改善、契約見直しは○。

LOVE ♥♥♥♥♡

ステップアップ期。単なる男友達、同僚、幼なじみが大切な存在へランクアップしそう。12月上旬、2人きりでジックリ話し合う時間を持つのが恋心に火をつけるキッカケに。恋人、本命は知的好奇心旺盛。私生活や趣味を秘密のベールに隠し、彼の知りたい願望をソソれば、あっさりと虜にできるハズ。誘惑を仕掛けるなら、深夜のメール＆電話で。

♥今月の好相性メンズBEST3♥

1位	双子座	ベストパートナーは双子座。水瓶・天秤座にはわからないことを教えてもらって。レクチャーを受けるうち、急接近！　生真面目な乙女座は退屈。
2位	水瓶座	
3位	天秤座	
ワースト	乙女座	

これでさらにHAPPY！　小さな変化が幸せを呼びそう。ヘアチェンジもヒット。

ビューティーアドバイス　ウエストシェイプが課題。腹筋と太めベルトで引き締めを。

ラッキーDAY！

12/2・12/10　センス抜群。少し早いけれどクリスマスカードやプレゼントを選んでは？　コート購入も○。

ライスフォースからニキビ・毛穴対策のアクポレス誕生！
ACPOLE
misonoも実感！
脱！ニキビ肌。
アクポレスは本気でニキビ・毛穴をなんとかしたい人のために生まれた薬用スキンケアシリーズ。
お米から生まれたライスパワーエキスが肌にたっぷりのうるおいを与え、ぷるぷるのニキビ・毛穴レス肌に！
アクポレスでウチと一緒に変わろっ☆
misonoのアクポレス体験を紹介！
元気のヒミツ、プライベートな話も公開。
misono 肌 で 検索
すでに ニキビ 81% の方が結果に満足しています。
※当社1ヵ月モニター結果より
※効果には個人差がございます。
お米成分配合の肌にやさしいスキンケア
ライスフォース
アクポレス
アクポレス スターターキット
気軽に試せる 7日分
医薬部外品
1 オリジナルポーチ
2 ふきとり専用コットン
3 毛穴&大人ニキビ対策BOOK
うれしい 3 つのプレゼント付き！
今だけお試し特別価格！
1,890円(税込)
※アクポレスをご使用になったことのない方、お一人様1セットに限らせていただきます。
申込番号 1366
お申し込みはこちら
0120-703-70
●24時間受付(年中無休)●携帯・PHSからもご注文いただけます。※必ず下記キャンペーン番号をお知らせ
携帯で簡単アクセス！
jwa@dmgp.jp
○携帯電話で左記のアドレスに空メールをお送りいただくと、折り返しお申込みフォーマットを返信させていただきます。
○対応機種をお持ちの方は、右のQRコードを読み取るだけで簡単アクセス
ご満足いただけなかった場合 ご使用後でも全額返金！
※未成年者は保護者の了承を得てご購入ください。
●お申込みから7日前後で、郵便にてお届けします。
●お支払いは商品同封の振込用紙にて郵便局またはコンビニからお振込ください。
●使用後でも、使用到着後30日以内であれば、返品を承ります。その際の返送料は弊社が負担いたします。
●お客さまの個人情報は、当社および当社のグループ会社の商品・サービスのご案内、当社および当社のグループ会社が認めた会社・団体の商品・サービスなどのご案内で利用させていただく場合がございます。
キャンペーン番号 7785
有効期限 2010年2月28日
株式会社アイム 〒761-8788 香川県高松市国分寺町新名694-1

LOVE♥HOROSCOPE

11/21・12/21

占い／オフェリア・麗（G・ダビデ研究所）

山羊座 12/22・1/20

カップルは彼が多忙。ワガママはいわずに支えて。浮気はNG！

TOTAL ★★☆☆☆

ートに天使が宿るとき。何かと悩みを相談れたり助けを求められるのもそのせい。喜で手を差しのべ愛と癒しをふりまいて。そなあなたにうれしいごほうびも！ 感動はコースティックライブに。足のケガには注意。

LOVE ♥♥♡♡♡

は人目を忍んで訪れる予感。単独行動を増したり、パーティーでわざとひとり寂しげしぐさを。そんなタイミングを狙って、そと近づいてくる彼がきっと！ 意中の彼もベントの途中、こっそり雲隠れに誘い出す口が成功率高め。カップルの人は彼が忙しとき。ワガママは引っ込め、献身といたわで支えてあげて。浮気は噂に。絶対NG。

♥今月の好相性メンズBEST3♥

1位	魚　座	秘密主義の魚・蠍座とは、ナイショごとが増えるほど濃密な恋が盛り上がりそう。牡牛座の彼はスキンシップでイチコロ。口が軽い双子座は裏切り者。
2位	蠍　座	
3位	牡牛座	
ワースト	双子座	

これでさらにHAPPY！ 眠る前のイメトレが、なりたい自分に生まれ変わる助けに。

ビューティーアドバイス チラ見せに視線集中。シフォン素材やミニスカで勝負！

ラッキーDAY！ 11/29・12/17 本能的な直感が冴えるとき。理屈や常識より最初のひらめきや嗅覚を信じてラッキーGET。

水瓶座 1/21・2/18

自分と正反対の性格の友達に恋のキューピッドを頼んでみて！

TOTAL ★★★★☆

情の輪がリンク。地元友達&バイト仲間な、異なるグループをぜひ引き合わせて。ユークな共感と刺激が炸裂、最強のネットワクが誕生しそう。パソコンへの投資はメリト大。扁桃腺には注意して。

LOVE ♥♥♥♥♡

ることなすこと挑発的でムカつく彼、ゲーや仕事で"負けたくない"と思った彼に注を。とことんぶつかり合い、熱戦を繰り広るうち、バトルの火花がやがて恋の情熱へ燃え広がる予感。アプローチ中の人は、頼しいキューピッド出現。あなたとキャラが反対の友達に協力を依頼して。カップルはグループデートが刺激的。

♥今月の好相性メンズBEST3♥

1位	天秤座	カケヒキ上手な天秤座とは、ゲーム感覚で恋が急展開。負けず嫌いな牡羊・水瓶座は、まんまと挑発に乗ってきそう。鈍感な牡牛座にはジリジリ。
2位	牡羊座	
3位	水瓶座	
ワースト	牡牛座	

これでさらにHAPPY！ 4人、4階、4時台の集まりが、最高の盛り上がりを約束。

ビューティーアドバイス 足元おしゃれを制するが勝ち。ブーツをコーデの主役にして。

ラッキーDAY！ 12/3・12/15 オーラが輝きを増すとき。お目立ちパフォーマンスや自己PRで、人気と注目をさらうべし。

魚　座 2/19・3/20

一見目立たないメンズが将来の原石かも！ マジメな彼に注目して

TOTAL ★★☆☆☆

一見アンラッキー。超苦手な役割を押しつけられたり不可能な仕事や課題をまかされたり。でも、ここは逃げずに努力を。[illegible]れ、かけがえない自信と[illegible]GET。[illegible]は山裏の温泉に。買い物は[illegible]足。

LOVE ♥♥♡♡♡

[illegible]に近道なし。[illegible]より、地味な[illegible]の積み重ねこそ、[illegible]カギ。親切と気配りを尽くし、約束や[illegible]は丁寧に守りましょう。とりわけ、仕事・進路面での助け合いは、ゆるぎない絆を結ぶ決め手に。フリーの人は、一見目立たない異性のなかに原石が。マジメで目標をしっかりもった彼に注目して。セクハラには注意を。

♥今月の好相性メンズBEST3♥

1位	乙女座	やさしい乙女・魚座は、あなたの誠意を倍返ししてくれる理想の恋人。山羊座の彼とは夢や将来の話題で意気投合。身勝手な牡羊座には傷つきそう。
2位	魚　座	
3位	山羊座	
ワースト	牡羊座	

これでさらにHAPPY！ カルシウムをしっかり摂取。根気が増し、試練をクリア。

ビューティーアドバイス 肌荒れ、かぶれが心配。馬油やオリーブ油で保護膜強化を。

ラッキーDAY！ 11/26・12/5 努力＋愛嬌でサクセスが二乗に。しっかり頑張りつつ、笑顔とユーモアを添えてポイントUPを。

天秤座 9/23・10/23

趣味や好みが一致した彼とラブに発展しそう！

TOTAL ★★★★☆

幸運はあちこちに分散。"いろんなコトを少しずつ"が、オイシイとこどりの秘訣です。バイト、レッスン、パーティー……可能な限りかけもちし、マルチに活躍を。11月中はぜいたく癖に注意。携帯の新調は交友を拡大。

LOVE ♥♥♥♥♡

軽いノリのやりとりから、いつの間にか恋が生まれそう。とりわけ、共通の友達を通じて知り合った彼、趣味や芸能人の好みが偶然一致した彼とは、楽しさ満点のハッピーラブへ発展！ アプローチは、団体戦に勝算あり。周囲に根回ししたうえで、本命をグループレジャーやパーティーに誘って。カップルは2人で旅行に出かけるといいことがありそう。

♥今月の好相性メンズBEST3♥

1位	水瓶座	話題豊富な水瓶・双子座とは会話のキャッチボールで意気投合。獅子座の彼は情熱的。小悪魔な挑発でひきつけて。カタブツな乙女座には退屈……。
2位	双子座	
3位	獅子座	
ワースト	乙女座	

これでさらにHAPPY！ イエローのストラップで好情報やうれしい誘いをキャッチ。

ビューティーアドバイス 耳を見せた髪型、大ぶりのピアスが、魅力を印象豊かに。

ラッキーDAY！ 12/3・12/11 ちょっとした寄り道で思わぬラッキーを拾えそう。気のむくまま、ふらりと道草、途中下車を。

蠍　座 10/24・11/22

恋は慎重に構えすぎるとチャンスを逃しそう。直感で動いて正解！

TOTAL ★★★☆☆

ゆとりの1カ月。洋服やアクセのメンテ、料理やお菓子作りなど、手間ひまかかる作業にじっくり取り組むチャンス。センスと工夫が光り、パーティーにもお役立ち。12月中旬の頑張りは収入UPに直結。肥満にはご用心。

LOVE ♥♥♡♡♡

タイミングを逃しがち。慎重に構えすぎて出会いのチャンスを逸したり、答えをじらしている間に本命候補が去っていったり。後先を考えるより、今この瞬間の直感と情熱を信じて重い腰を上げるべき。なかでも尊敬できる先輩やコーチは、飛び込んで間違いない相手。本命には手作りの差し入れとスキンシップが最強の武器に。金銭貸借は亀裂のもと。

♥今月の好相性メンズBEST3♥

1位	山羊座	大人っぽい魅力をもつ山羊座は、心から信頼できる理想の恋人。食いしん坊の牡牛・蟹座とは、食の話題で意気投合。獅子座男の傲慢にはゲンナリ。
2位	牡牛座	
3位	蟹　座	
ワースト	獅子座	

これでさらにHAPPY！ フルーツの種を財布に忍ばせてみて。不思議と金運がUP。

ビューティーアドバイス ぷるぷる唇が魅惑の武器。ヒアルロン酸入りグロスで勝負。

ラッキーDAY！ 11/26・12/13 不思議なシンクロがラッキーの前兆。思いがけない偶然に驚いたら、迷わず運命を信じて正解。

射手座 11/23・12/21

モテモテの運気♥ 難易度高めのメンズにトライしてみて！

TOTAL ★★★★★

新ステージが開ける星回り。あなたの勇気と行動力が、最高のデビューを飾る条件。今一番気になるアノコト、温めてきたプランなど、今こそ思い切ってチャレンジを！ ひとり暮らし、ひとり旅も幸運。家族ゲンカには注意。

LOVE ♥♥♥♥♥

モテモテの運気。出会う相手も、誘ってくる彼も、合格点レベルが複数いて目移りしそう。あなたにゾッコンな彼も悪くありませんが、こちらから追いかけてでも振り向かせたくなる彼こそ、ベスト候補。あえて難易度高めの恋を選んで女を磨き、よりハイレベルな幸福をめざして。旅先での出会いも有望。カップルの人は、わがまま上手が愛され上手。

♥今月の好相性メンズBEST3♥

1位	射手座	射手・牡羊座とは、目が合った瞬間情熱がスパーク。目配せで恋の合図を。多趣味な双子座は、あなたを飽きさせない相手。感情的な蟹座とは口論に。
2位	牡羊座	
3位	双子座	
ワースト	蟹　座	

これでさらにHAPPY！ トマトやりんごなど赤い食物を朝食に。ツキと勇気を強化。

ビューティーアドバイス 朝のフェイスタッピングが、小顔とキラめく目力を実現。

ラッキーDAY！ 11/29・12/15 いった者勝ち、やった者勝ちの強運日。希望や主張は遠慮せず、真っ先に発言、行動に移すべき。

page. com

今買うべき
トレンドアイテムはこれ！
ベストHIT♥スタイル

Brilliant Peace

洋服・小物
なでしこ
0794-64-6525
http: //www.rakuten.ne.jp/gold/nades
株式会社きよたにや　兵庫県小野市本町１丁目２０

パリ、ミラノ、N.Y. から届いた海外オシャレ人のトレンドレターです

特集1 コレクション発 パパラッチ劇場

小物のパワーで、いつもの洋服を新鮮にコーディネートしちゃいます

特集2 小物が主役の 3本立てシアター

PART 1 **小物で味つけトレンドSTYLE**

PART 2 **セレブ愛用小物を指名手配**

PART 3 **足元バランス、これが正解!**

どんなアイテムがあればオシャレに見えますか?をジゼルが徹底研究

海外エディター&モデルの架空クローゼット

本気すぎないパーティ服は、今シーズン注目のレースがあれば大丈夫

ちょこっとドレスUPはレースが気分

ヒットアイテムをコーディネートの技でリニューアルしてみせましょう

トレンドアイテム3WAY活用術

クールなアイテムがヒット中。カッコいい大人のスタイル決定版

辛口マニアの30days

美のプロに聞く、本当に使える化粧品とテクニック集です

美の賢人に100問100答 究極の口コミレシピ

特別付録

リアルファーがゴージャス!
豪華な2色セット

Plush&Lush ファーポンポンのヘアゴム

yimeo.net

★内容は一部変更になることがあります。

GISELe「ジゼル」1月号は11月28日(土)発売

19page.com

総力特集 おしゃれの現場から完全生中継します!

冬の溺愛トレンド♥ ファイナルANSWER!!!

Part 1 Rayモデルズ発『コレが私の溺愛STYLE』

Part 2 ファッショニスタ発「冬のヘビロテ☆コーデ」

Part 3 徹底リサーチ! 街のリアルBOOM大追跡

2009→2010 香里奈スタイルが丸わかり!

香里奈の冬おしゃれLOVE♥LOOK30

Ray限定! 人気ブランドが大奮発!

「ALL1万円福袋」発売

おしゃれ上級者はもう目移り中

HIT予想な最新春靴NEW

新年へ向けて「妄想劇場」開幕デス!

Rayモデルズの未来予想図201

Ray

NEXT ISSUE

2010年
2月号は
12月22日(火)発売!

Merry Christmas & A Happy New Year!
年末年始のイベントシーズンは、正しい知識とテクニックで
おしゃれのレベルアップを図りましょ♪
Ray2月号で真冬トレンドの模範解答を見つけてね。

◎内容は一部変更になることがあります。

【特別付録】
2010年の恋を
完全プロデュース!
最強★
恋愛占い
BOOK

最旬パーティーLOOK、マスターしなきゃ!

年末年始のGIRLS PARTY♥ おしゃれナビ!!

無敵の冬着回し特集

Part 1 真実のモデルクローズ、お見せします!

ALL私服でお届け! 碧のイベント満載30days★

Part 2 大好きなブラックをもっと可愛く!

里香ブラック♥ 12月→1月HAPPY着回し

大好きなあの人からのスペシャル・メッセージ!

有名人の「あけおめ♥」頂戴プロジェクト

賢く可愛くが絶対条件!

バーゲン攻略10の法

JILLSTUART、FREE'S SHOP、Smork、BE RADIAN

早くも売れてます! 「今から使える春トレン HUNTING!

ますます人気! 最新デニムLOOK

スタイル美人の熱愛デニム NOW&NEXT

U5,000円! お高く見える 真冬のスパイス小物50

GUCCIの気品

カサカサシーズンを乗り切る!

愛されぷるるん肌レシピ

青山リッチーズ♥魅惑のバスタイム

カレが喜ぶおうちごはん♥絶品レシ

19page.com
慧美网
vimee.net

地球の姿が聴こえてくる。

フロリダ半島の南端に広がる「エバーグレーズ国立公園」。
日本の四国の1.5倍もの広さを誇る豊かな湿地帯に、たくさんの生き物が生息しています。
この場所が、アメリカの国立公園として認められたのは1947年のこと。
また1979年には、世界遺産にも登録されました。
ところが、50年代頃からはじまった開発がますます進み、
湿地のおよそ半分が農地や住宅に変わってしまったのです。
その結果、環境は破壊され、たとえばそれまで20万羽いた「シロトキ」は10分の1に減少。
またゴミ焼却の影響で、水銀の汚染も明らかになっています。
この状況を見て、ユネスコは1993年に「危機遺産」に指定。
市民の間でも、豊かな自然を取り戻そうという動きが起きてきたのです。
水路を埋め立てて、農地をもとの湿原に戻そうという壮大な計画。
しかし努力が実り、なんと2007年には、
「危機遺産リスト」からその名前が消えました。
人間の力で環境を取り戻しはじめたアメリカの「エバーグレーズ国立公園」。
小さな努力も無駄にならない、そんな勇気をもらえるのではないでしょうか？

コスモディスカバリーアース 2008年9月第1週 ラジオ番組オンエアー

慧美网
19page.com

Otsuka 大塚製薬

19page.com

vimei

4910096950102
00619
雑誌09695—01

©Shufunotomo Co.,LTD.2009 Printed in Japan
印刷　大日本印刷株式会社